#GemeinsamDurchstarten

Informieren. Bewerben. Durchstarten.

Ausbildungsatlas 2020/21

Informationen, Tipps & Ausbildungsbetriebe

IHK
Industrie- und Handelskammer
Mittlerer Niederrhein

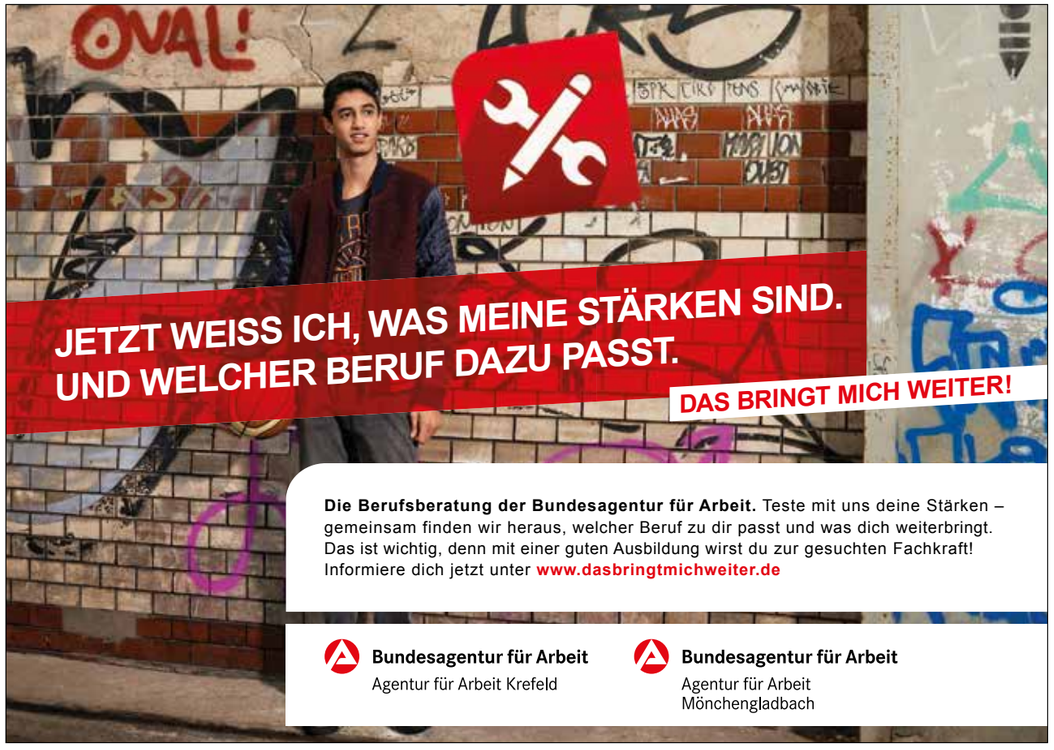

INHALTSVERZEICHNIS

VORWORT 4
IN 5 SCHRITTEN ZUM TRAUMJOB 5
DIE BEWERBUNG 6
DAS VORSTELLUNGSGESPRÄCH 10
STECKBRIEFE AUSBILDUNGSBERUFE 12
DIE AUSBILDUNGSBERATER DER IHK 16
KARRIERE NACH DER AUSBILDUNG 17
BERUFSWAHL ONLINE 18
AUSBILDUNGSBERUFE VON A–Z 19
AUSBILDUNGSBERUFE UND -BETRIEBE 20
BERUFSKOLLEGS 107

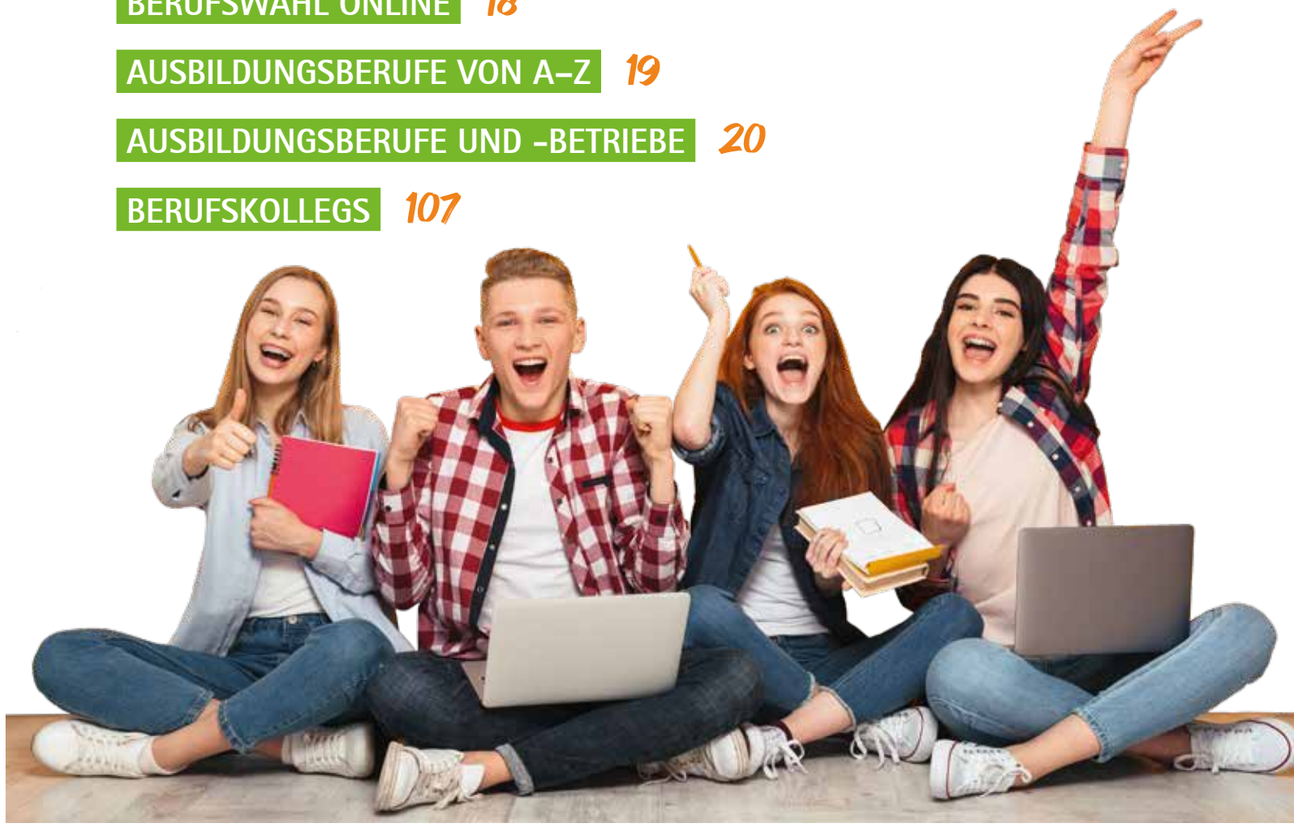

Aus Gründen der besseren Lesbarkeit wurde häufig im Text die männliche Form gewählt, die Angaben beziehen sich dennoch auf Angehörige beider Geschlechter.

HALLO IHR LIEBEN,

ich bin Anna, 20 Jahre alt und mache eine Ausbildung zur Kauffrau für Büromanagement bei der IHK Mittlerer Niederrhein. Es ist also noch gar nicht so lange her, dass ich mir dieselben Fragen gestellt habe, wie Ihr jetzt: **Was kann ich gut? Was will ich beruflich machen? Was macht mir Spaß? Und kann ich damit Geld verdienen?**

Ich hatte meinen Realschulabschluss in der Tasche und wollte anschließend das Fachabi an einer Berufsschule machen. Kaufmännisch? Technisch? Oder sozial? **Eigentlich wollte ich immer Erzieherin werden, aber nach einem Praktikum im Kindergarten war klar – das ist es nicht.** Eine technische Ausrichtung war für mich mangels Talent von Anfang an raus, also wurde es die Kaufmännische Berufsschule. Heute weiß ich: eine gute Entscheidung!

Nach der Schule war ich mir sicher, dass ich auf dem Weg bleibe und eine kaufmännische Ausbildung machen will. Im Internet habe ich die Ausbildungsstelle Kauffrau für Büromanagement bei der IHK Mittlerer Niederrhein gesehen, mich dort beworben und nach Einstellungstest und Gruppen-Vorstellungsgespräch auch bekommen. Die Ausbildung macht mir richtig Spaß – ich kann viel planen und organisieren und darf auch schon richtig Verantwortung übernehmen, wie zum Beispiel Flüge buchen.

Mein Tipp: Sprecht mit anderen – Eltern, Lehrern, vielleicht älteren Geschwistern, Patentante oder -onkel – mit Leuten, die Euch gut kennen und die Ahnung von der Berufswelt haben.

UND DANN: MACHT DAS, WAS EUCH SPASS MACHT UND FOLGT EUREM BAUCHGEFÜHL!

Viel Erfolg wünscht Euch Eure

Anna

Anna Jochums, IHK-Ausbildungsbotschafterin
Auszubildende Kauffrau für Büromanagement bei der IHK Mittlerer Niederrhein

AN ALLE ELTERN LEHRERINNEN UND LEHRER: IHRE UNTERSTÜTZUNG IST GEFRAGT!

Es gibt so unendlich viele Möglichkeiten für Jugendliche heute und der Entscheidungsdruck ist groß. Unterstützen Sie die jungen Frauen und Männer dabei, ihren ersten Schritt in die Berufswelt zu machen.

Seien Sie Ratgeber, Begleiter und Austauschpartner. Reflektieren Sie gemeinsam Talente, Fähigkeiten, Vorlieben und Schwächen – immer mit dem Ziel, dass der Schüler/die Schülerin für sich die beste Entscheidung trifft.

IN 5 SCHRITTEN ZUM TRAUMJOB

SCHRITT 1: BIS CA. 2 JAHRE VOR SCHULABSCHLUSS

Einen Berufswunsch plus Alternative für den Plan B überlegen.

SCHRITT 2: IM VORLETZTEN SCHULJAHR

Möglichst viele Infos zu Ihren Lieblingsberufen sammeln – durch Familie, Freunde und Bekannte, bei Berufsinformationsmessen, Ausstellungen, Tagen der offenen Tür der Firmen, im Internet, beim BIZ, bei Verbänden, bei Industrie- und Handelskammern, Handwerkskammern oder direkt bei den Ausbildungsbetrieben.

SCHRITT 3: INSBESONDERE IN DEN LETZTEN ZWEI SCHULJAHREN

Praktika machen!
Ein- oder zweiwöchige Schnupperpraktika in der Freizeit, zum Beispiel in den Ferien oder ein Schülerpraktikum während des Unterrichts bieten gute Einblicke in die Berufspraxis.

SCHRITT 4: IM VORLETZTEN SCHULJAHR

Unternehmensadressen und -infos sammeln – wer bildet was wo aus?

Infos dazu gibt es im Ausbildungsatlas und bei der IHK, der Agentur für Arbeit, im Internet oder durch Nachfragen bei für Sie interessanten Firmen direkt.

SCHRITT 5: IM LETZTEN SCHULJAHR

Auf geht's: Jetzt bewerben!
Bereiten Sie sich gut und ausführlich auf die Bewerbung und das Vorstellungsgespräch vor. Optimaler Start für den Bewerbungsversand: nach den Sommerferien für das darauf folgende Ausbildungsjahr.

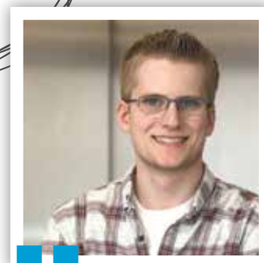

Für mich war schon früh klar: Ich will auch beruflich was mit Computern machen. Im Netz und bei Berufsmessen habe ich mich schlau gemacht, was es in dem Bereich an Ausbildungsberufen gibt und bin dann schnell beim Fachinformatiker gelandet. Und dafür habe ich mich dann ganz gezielt beworben.

Jan-Simon Warmuth,
IT-Auszubildender IHK Mittlerer Niederrhein

DIE BEWERBUNG

DAS GEHÖRT ZUR BEWERBUNG:

1. Bewerbungsschreiben
2. Lebenslauf mit Foto
3. Kopien/Scans der beiden letzten Zeugnisse bzw. des Abschlusszeugnisses

Sie haben einen Ausbildungsberuf gefunden, der gut zu Ihnen passt und Ausbildungsbetriebe recherchiert, die diesen Beruf ausbilden? Dann nichts wie ab an den Rechner! Eine Bewerbung ist kein Hexenwerk, muss aber sehr sorgfältig und gewissenhaft vorbereitet werden. Checken Sie die gesamte Bewerbung am Ende auf Tippfehler.

Zunächst sollten Sie sich überlegen, ob Sie Ihre Bewerbung auf Papier oder per E-Mail verschicken möchten. Schauen Sie dafür auf den Websites der jeweiligen Betriebe im Bereich Jobs / Arbeiten / Karriere o.ä. nach, wie der Betrieb die Unterlagen wünscht und an welche Person diese geschickt werden sollen. Sollten Sie dazu keine Angaben finden, können Sie das auch telefonisch im Betrieb erfragen.

TIPP: FÜHREN SIE EINEN STATUS MIT ALLEN BETRIEBEN, DIE SIE ANGESCHRIEBEN HABEN (MIT DATUM UND ERFOLGTER RÜCKMELDUNG). SO BEHALTEN SIE DEN ÜBERBLICK UND KÖNNEN BEI AUSBLEIBENDER RÜCKMELDUNG TELEFONISCH NACHHAKEN.

BEWERBUNGS-TIPPS

In der Broschüre „Erfolgreich bewerben" erhalten Sie weitere praktische Tipps rund um Ihre Bewerbung.

Bewerbung per E-Mail: Wenn Sie Ihre Bewerbung per E-Mail verschicken, fügen Sie am besten alle Dokumente zu einem Pdf zusammen. Der Dateiumfang sollte 2 MB nicht übersteigen.

Bewerbungsportale: Besonders bei großen Unternehmen kommen oft Bewerbungsportale zum Einsatz. In dem Fall achten Sie darauf, welche Dokumente gefordert sind und wie groß die Dateien maximal sein dürfen. Alle Angaben müssen korrekt ausgefüllt sein und auch hier sollten Sie alle Dokumente im PDF-Format anhängen. Ganz wichtig außerdem: Login-Daten notieren! Bei vielen Bewerbungsportalen können Sie den Status Ihrer Bewerbung einsehen und verfolgen.

Postalische Bewerbung: Stellen Sie alle Unterlagen in einer hochwertigen Klarsichtmappe zusammen, das Bewerbungsschreiben legen Sie dabei lose auf die Mappe. Dann alles in einen A4 Umschlag stecken, korrekt adressieren und ausreichend frankieren.

1. DAS BEWERBUNGSSCHREIBEN

Das Bewerbungsschreiben sorgt für den ersten Eindruck und ist bei der E-Mail-Bewerbung entweder direkt in der E-Mail oder als Anhang beigefügt. Sollten Sie das Anschreiben als Anhang verschicken, achten Sie dennoch auch in der E-Mail auf einen ordentlichen Betreff (z. B. Bewerbung um Ausbildungsplatz XY) und eine persönliche Anrede: *Sehr geehrte Frau Meier, anbei sende ich Ihnen meine Bewerbungsunterlagen für die Ausbildung zum/zur XY im Ausbildungsjahr 2020/2021. Über die Einladung zu einem persönlichen Vorstellungsgespräch freue ich mich. Mit freundlichen Grüßen XY.* Dazu sollten in der E-Mail-Signaur Ihre Kontaktdaten (Adresse und Telefonnummer) stehen. Ihre E-Mail-Adresse sollte sich aus Ihrem Vor- und Nachnamen zusammensetzen.

Für das Bewerbungsschreiben selbst sollten Sie eigene Worte finden und Bezug zum Ausbildungsberuf und dessen Anforderungen nehmen. Insgesamt sollte die gedruckte bzw. gescannte Version nicht länger als eine DIN A4 Seite sein.

Ins klassische Anschreiben gehört neben der eigenen Anschrift und Telefonnummer auch die vollständige Adresse des Unternehmens.

Ganz wichtig für die Bewerbung ist, dass der Leser merkt, Sie haben sich mit dem Beruf und dem Betrieb auseinander gesetzt. Das sollte im Anschreiben direkt deutlich werden. Mein Tipp: Es lohnt sich, Eltern oder Lehrer noch einmal über die fertige Bewerbung schauen zu lassen!

Britta Meyer, Ausbildungsleiterin
IHK Mittlerer Niederrhein

BEISPIEL BEWERBUNGSSCHREIBEN

Max Mustermann
Musterallee 88
12345 Musterhausen
0123 - 45 67 89
m.mustermann@mustermail.de

Musterfirma
Musterabteilung
Frau Maria Muster
Musterstraße 24
12345 Musterstadt

Musterhausen, 31.07.2020

Bewerbung um Ausbildungsplatz Musterausbildung im Ausbildungsjahr 2020/2021

(persönliche Anrede) Sehr geehrte Frau Muster,

(Einstieg) Ihre Stellenausschreibung in der IHK-Lehrstellenbörse hat mich begeistert. Ich bin 19 Jahre alt, besuche derzeit die XX. Klasse der Musterschule in Musterstadt und mache im Mustermonat 2020 meinen Abschluss.

(Hinweis auf Anlagen) Meinen Lebenslauf, sowie Praktikums- und Schulzeugnisse finden Sie anbei.

(Begründung für Wahl Ausbildungsberuf und -betrieb) Für den Ausbildungsberuf Musterausbildung habe ich mich entschieden, weil ich hier meine Stärken im Musterbereich voll zum Einsatz bringen kann. Die Unternehmensdarstellung auf Ihrer Website hat mich zudem sehr angesprochen, sodass ich mich sehr freuen würde, Teil Ihres Teams zu werden.

(persönliche Eigenschaften) Ich habe ein freundliches Auftreten, bin absolut zuverlässig, und arbeite sehr gerne im Team.

(positiver Abschluss) Über die Einladung zu einem Vorstellungsgespräch würde ich mich sehr freuen!

Mit freundlichen Grüßen

Max Mustermann
Max Mustermann

Aus der Erfahrung heraus sehr wichtig: Immer schön bei der Wahrheit bleiben. Wer zu kreativ in der Bewerbung ist, kann später Schwierigkeiten bekommen!

Carl Mellinghoff, StuBo Gesamtschule Uerdingen

2. DER LEBENSLAUF

In tabellarischer Form erwarten die Unternehmen die wichtigsten Informationen über Sie und Ihre schulische und – falls bereits vorhanden – berufliche Laufbahn.

Das Foto sollte in Qualität und Machart professionell sein. Das Standardmaß für ein Bewerbungsfoto ist 6,5 × 9 cm, es darf aber je nach Branche auch quadratisch sein. Wählen Sie Kleidung, die Sie auch zum Vorstellungsgespräch anziehen würden und achten Sie auf einen freundlichen, offenen Gesichtsausdruck. Achten Sie beim Einsetzen des Fotos in den digitalen Lebenslauf darauf, dass die Dateigröße des Fotos 2 MB nicht überschreitet.

BEISPIEL LEBENSLAUF

Lebenslauf

Persönliche Daten

Name	Max Mustermann
Adresse	Musterstraße 3 PLZ, Musterstadt
Telefon	01256 78835
Mobil	02167 5322654
E-Mail	m.mustermann@net.de
Geburtsdatum	10.06.2000
Familienstand	ledig

Schulbildung

09/2009 - heute	Musterschule PLZ, Musterstadt
2007-2011	Mustergrundschule PLZ, Musterstadt

Praktische Erfahrung

2017 – heute	Nebenjob Musterfirma GmbH
07/2018 – 05/2019	Musterstelle Musterfirma GmbH
05/2016	Musterpraktikum Musterfirma GmbH

Kenntnisse

EDV-Kenntnisse	Microsoft Kenntnisse
Sprachkenntnisse	Englisch
Führerschein	Klasse B

Interessen

Hobbys	Musterhobbys,...,...,...

Musterstadt, Datum

Max Mustermann
Max Mustermann

3. DIE ZEUGNISSE

Wenn Sie Ihr Schulabschlusszeugnis bereits haben, fügen Sie es Ihrer Bewerbung eingescannt als Anlage bei. Ansonsten senden Sie die **beiden letzten Zeugnisse** mit.

Sinnvoll sind auch Nachweise über Praktika, zusätzliche Kenntnisse, ehrenamtliches Engagement etc., soweit sie mit dem angestrebten Beruf zu tun haben. Beim Einscannen der Dokumente bitte unbedingt darauf achten, dass sie lesbar sind, keine Eselsohren oder Knicke zu sehen sind und der Scan möglichst gerade und richtig herum ist.

Mit einem gestalteten Deckblatt kann man seine Bewerbung und das Bewerbungsfoto in Szene setzen und sich so von anderen Bewerbern abheben. Da habe ich schon tolle Beispiele gesehen. Wichtig finde ich auch, dass der Lebenslauf immer mit dem aktuellem Datum (identisch mit dem Bewerbungsanschreiben) versehen und unterschrieben wird.

Anne-Kathrin Pannen, Berufskolleg Kaufmannsschule, FG Berufsorientierung

UNSER TIPP:

An der Stellenausschreibung oder aus Infomaterialien können Sie die Anforderungen an Sie als Auszubildenden erkennen. Schlagwörter aus der Anzeige können Sie in Ihrem Bewerbungsschreiben verarbeiten.

Ist das aktuelle Zeugnis in einigen Fächern schlechter als sonst ausgefallen, zeigen Sie mit einem vorherigen Zeugnis Ihre eigentlichen Fähigkeiten. Legen Sie die fertige Bewerbung grundsätzlich jemandem zur Durchsicht nach Fehlern vor, z. B. Eltern, älteren Geschwistern oder Bekannten.

Eine gute Vorbereitung auf das Gespräch ist entscheidend – das gibt Ihnen als Bewerber/-in Sicherheit.

Dann: Authentisch bleiben, damit die echte Persönlichkeit zum Vorschein kommt und – bei aller Anspannung – das Lächeln nicht vergessen!

Diana Klömpken, Leader Apprentices and Students 3M Germany

DAS VORSTELLUNGSGESPRÄCH

Glückwunsch – die erste Hürde haben Sie genommen. Jetzt geht es ans Eingemachte: Sie wurden zum Vorstellungsgespräch eingeladen.

Ehrlich währt am Längsten
Geben Sie sich so, wie Sie sind, bleiben Sie ehrlich und schauspielern Sie nicht. Sie werden zu Ihrer Bewerbung befragt und Ihre Einstellung und Motivation für Firma und Beruf beleuchtet. Dabei erwartet niemand, dass Sie immer die perfekte Antwort auf alle Fragen haben. Ihrem Gegenüber geht es nicht darum, Sie als Mensch zu bewerten, sondern eine/n passenden Auszubildende/n für das Unternehmen zu finden.

Dresscode
Achten Sie auf einen ordentlichen optischen Auftritt, der zu Ihnen passt. Je nach Branche kann das Jeans mit Blazer, Bluse/Hemd sein oder der klassische Anzug/das Kostüm. Zu lässig wirkt desinteressiert, zu aufgedonnert fehl am Platz. Besprechen Sie sich am besten mit Eltern oder Freunden.

Das kleine Einmaleins
Pünktlich sein ist enorm wichtig. Schauen Sie Ihr Gegenüber bei der Begrüßung an. Nehmen Sie Ihre Bewerbungsunterlagen sicherheitshalber zum Gespräch mit. Sie sind nervös? Dafür hat jeder Verständnis. Versuchen Sie aber, sich von der Nervosität nicht blockieren zu lassen. Am besten einmal tief durchatmen bevor's losgeht.

WAS MAN SIE FRAGEN WIRD...

1. Was interessiert Sie an diesem Ausbildungsberuf besonders?

Infomieren Sie sich vorab über Inhalte und Anforderungen des Ausbildungsberufs.

2. Wie sind Sie auf diesen Ausbildungsberuf gekommen?

Zeigen Sie, dass Sie sich informiert und ernsthaft mit dem Thema Berufswahl auseinandergesetzt haben. Erwähnen Sie hier Praktika, Schnuppertage o.ä.

3. Warum bewerben Sie sich gerade bei uns?

Ihre Antwort sollte zeigen, dass Sie sich mit den Produkten und Dienstleistungen der Firma auskennen und auch über Standorte, Mitarbeiterzahl und Kunden Bescheid wissen.

4. Wo liegen Ihre Stärken / Ihre Schwächen?

Sie müssen nicht alles können, aber die für den Beruf wichtigsten Fähigkeiten sollten Sie mitbringen.

PHASEN IM VORSTELLUNGSGESPRÄCH

Vorstellungsgespräche folgen meist einem bestimmten Schema. Wenn Sie darauf vorbereitet sind, sind Sie nicht so leicht aus der Ruhe zu bringen. Nehmen Sie sich für Ihre Antworten grundsätzlich die Zeit, die Sie brauchen.

PHASE 1: Sie sind nervös. Das ist ziemlich normal, und auch Ihr Gesprächspartner ist daran gewöhnt. Er oder sie wird versuchen, die Situation durch eine freundliche und lockere Gesprächsatmosphäre zu entspannen.

PHASE 2: Ihr Gesprächspartner stellt Ihnen persönliche Fragen. Das Gespräch kommt jetzt mehr auf den Punkt. Bleiben Sie ruhig, und beantworten Sie alle Fragen freundlich und ehrlich. Ihr Gegenüber möchte sich ein Bild von Ihrer Persönlichkeit machen, Ihren familiären Hintergrund einschätzen oder feststellen, ob Sie zum Unternehmen und dem gewählten Beruf passen.

PHASE 3: Sie sollen Ihre Qualifikation schildern. Macht Ihnen kein Problem, weil Sie sich gründlich vorbereitet haben. Schildern Sie Ihre Stärken selbstbewusst, aber ohne Übertreibung. Antworten Sie auch auf Fragen nach Schwächen ehrlich.

PHASE 4: Ihr Gegenüber fühlt Ihnen auf den Zahn. Je nach Gesprächsverlauf können jetzt auch ein paar unangenehme Fragen auftauchen. Ihr Gesprächspartner könnte meinen, widersprüchliche Aussagen oder mangelnde Motivation festgestellt zu haben. Atmen Sie aus, reagieren Sie gelassen und stellen Sie die Dinge freundlich klar.

PHASE 5: Jetzt präsentiert sich das Unternehmen. Ihr Gegenüber erläutert nun die Ausbildung und stellt das Unternehmen vor. Beschränken Sie sich nicht aufs Zuhören. Stellen Sie Ihre vorbereiteten Fragen, bleiben Sie aktiv und zeigen Sie, dass Sie der richtige Mann oder die richtige Frau für die Ausbildungsstelle sind.

PHASE 6: Gesprächsabschluss. Wenn Sie gern in diesem Unternehmen ausgebildet würden, machen Sie das zum Schluss ruhig noch mal deutlich. Fragen Sie nach, bis wann Ihnen die Entscheidung mitgeteilt wird.

INFORMATIVE KURZCLIPS...

... rund um das Vorstellungsgespräch gibt es unter:

schule-wirtschaft-ihk.de/berufsstart/videos-zur-bewerbung

5. Wie kam es zu der schlechten Schulnote im Fach XY / dem allgemeinen Leistungsabfall?

Auf jeden Fall ehrlich antworten – ob Sie nun krank waren, mit dem Lehrer nicht klarkamen oder einen allgemeinen Durchhänger hatten. Falls dem so war: Machen Sie deutlich, dass diese Phase überstanden ist.

6. Was wollen Sie beruflich in fünf Jahren erreicht haben?

Hier können Sie zeigen, wie engagiert Sie sind, und wie wichtig Ihnen Ihre berufliche Entwicklung ist.

7. Haben Sie noch Fragen?

Am besten Sie legen sich im Vorfeld zwei bis drei potentielle Fragen zum Betrieb oder zur Ausbildung zurecht, die Sie dann stellen können.

WAS PASST ZU MIR?

25 Ausbildungsberufe im Schnell-Check

Die Auswahl ist riesig: Über 300 verschiedene Ausbildungsberufe gibt es insgesamt – das ist Ihre Chance! Machen Sie sich schlau über Inhalte und Perspektiven und finden Sie das, was zu Ihnen passt. Wir stellen Ihnen einige ausgewählte Ausbildungsberufe vor. Bei einigen wurden die Ausbildungsordnungen zum neuen Ausbildungsjahr modernisiert.

AUTOMATENFACHMANN/-FACHFRAU

Wo arbeitet man? Bei Automatenbetreibern, Aufstellunternehmen, Fachgroßhändlern für Verpflegungs- und Unterhaltungsautomaten

Was macht man? Kunden beraten, Automaten einräumen, aufstellen, installieren und montieren, nachrüsten und vernetzen

Ausbildungsdauer: 3 Jahre

UPGEDATET

BANKKAUFMANN/-KAUFFRAU

Wo arbeitet man? In Kreditinstituten wie Banken und Direktbanken, Girozentralen, Sparkassen und Bausparkassen, an Börsen oder im Wertpapierhandel, bei Versicherungsunternehmen und bei Immobilienvermittlungen

Was macht man? Unterstützung von Kunden in Geldangelegenheiten, z. B. Kapitalanlagen, Kontoführung oder ausländischer Zahlungsverkehr. Beratung zu Privat- und Firmenkrediten, Bausparverträgen, Lebensversicherungen oder anderen Verträgen, Anbahnung und Bearbeitung von Vertragsabschlüssen. Durchführung von Kontrollen im Rechnungswesen und Überwachung der Einhaltung gesetzlicher Vorschriften und innerbetrieblicher Richtlinien

Ausbildungsdauer: 3 Jahre

UPGEDATET

BIOLOGIELABORANT/-IN

Wo arbeitet man? In der medizinischen und biologischen Forschung, in der angewandten Medizin, im öffentlichen Gesundheitswesen und in Krankenhäusern, bei Pharma- und Kosmetikherstellern, in Betrieben, die biotechnische Produkte herstellen und bei Lebensmittelherstellern

Was macht man? Vorbereitung und Durchführung von Untersuchungen an Tieren, Pflanzen, Mikroorganismen und Zellkulturen. Es werden z.B. Zellen isoliert, auf speziellen Nährböden gezüchtet und begutachtet. Unter dem Elektronenmikroskop wird die Struktur von Viren oder Bakterien verglichen und geprüft. Beobachtung, Kontrolle, Protokollierung und Auswertung der Ergebnisse

Ausbildungsdauer: 3,5 Jahre

UPGEDATET

CHEMIELABORANT/-IN

Wo arbeitet man? In der chemischen und pharmazeutischen Industrie, der Farben- und Lackindustrie, der Nahrungsmittel- bzw. Kosmetikindustrie, in naturwissenschaftlichen und medizinischen Instituten von Hochschulen, in Firmen der chemischen Untersuchung und Beratung und bei Umweltämtern

Was macht man? Vorbereitung und Durchführung chemischer Untersuchungen und Versuchsreihen. Analyse von Stoffen und Herstellung chemischer Substanzen. Dokumentation der Arbeit und Auswertung der Ergebnisse

Ausbildungsdauer: 3,5 Jahre

CHEMIKANT/-IN

Wo arbeitet man? In der chemischen Industrie, bei Herstellern von Farben und Lacken, in Betrieben der pharmazeutischen Industrie, in der Kunststoff verarbeitenden Industrie

Was macht man? Herstellung von chemischen Erzeugnissen wie Farben, Lacken, Polymeren, Wasch- und Reinigungsmitteln aus organischen und anorganischen Rohstoffen

Ausbildungsdauer: 3,5 Jahre

ELEKTRONIKER/-IN FÜR BETRIEBSTECHNIK

Wo arbeitet man? Bei Herstellern von industriellen Prozesssteuerungseinrichtungen, in Betrieben der Elektroinstallation und der Energieversorgung, in Unternehmen mit Produktions- und Betriebsanlagen

Was macht man? Installation von elektrischen Bauteilen und Anlagen in den Bereichen elektrische Energieversorgung, industrielle Betriebsanlagen oder Gebäudesystem- und Automatisierungstechnik

Ausbildungsdauer: 3,5 Jahre

UPGEDATET

FACHINFORMATIKER/-IN

Wo arbeitet man? In Unternehmen nahezu aller Wirtschaftsbereiche und in der öffentlichen Verwaltung

Was macht man? Je nach Fachrichtung verschiedene Tätigkeitsschwerpunkte: **Anwendungsentwicklung:** Entwerfen und Realisieren von Software-Projekten nach Kundenwunsch, Analyse von IT-Systemen, Schulung von Benutzern **Daten- und Prozessanalyse:** Datenbasierte Lösungen für digitale Produktions- und Geschäftsprozesse setzen sie um und passen sie an veränderte Bedingungen an. **Digitale Vernetzung:** Mitarbeiter an der digitalen Verbindung von Maschinen, Anlagen, Produkten, Logistik und Menschen, damit diese miteinander kommunizieren und optimal zusammenarbeiten können **Systemintegration:** Realisierung kundenspezifischer Informations- und Kommunikationslösungen. Vernetzung von Hard- und Software-Komponenten zu komplexen Systemen. Beratung und Schulung von Benutzern

Ausbildungsdauer: 3 Jahre

FACHKRAFT FÜR LAGERLOGISTIK

Wo arbeitet man? In Unternehmen, in nahezu allen Bereichen der Wirtschaft

Was macht man? Annahme, Kontrolle und Lagerung von Waren. Zusammenstellen von Lieferungen und Tourplänen, zusammenstellen und versenden von Gütern und Einwirkung auf die Optimierung logistischer Prozesse

Ausbildungsdauer: 3 Jahre

FACHLAGERIST/-IN

Wo arbeitet man? In Unternehmen, in nahezu allen Bereichen der Wirtschaft

Was macht man? Sachgerechtes Annehmen und Lagern von Waren, das Zusammenstellen und Versenden von Gütern in den richtigen Bereich des Betriebs

Ausbildungsdauer: 2 Jahre

UPGEDATET

HAUSWIRTSCHAFTER/-IN

Wo arbeitet man? In Einrichtungen der Alten-, Kinder-, Jugend- und Familienhilfe, in Krankenhäusern, Kur- und Reha-Kliniken, in Beherbergungsbetrieben, bei Cateringunternehmen und Kantinenbetrieben, in Privathaushalten, in landwirtschaftlichen Unternehmen

Was macht man? Entwicklung von Verpflegungsplänen, Einkauf von Lebensmitteln, Zubereitung von Mahlzeiten, Textilpflege. Steuerung und Optimierung von Arbeitsabläufen, z. B. bei der Reinigung von Räumen oder der Wäschepflege sowie bei der Einhaltung von Hygienestandards

Ausbildungsdauer: 3 Jahre

INDUSTRIEKAUFMANN/-KAUFFRAU

Wo arbeitet man? Unternehmen fast aller Wirtschaftsbereiche

Was macht man? Angebotserstellung, Materialbeschaffung, Verkauf, Personalorganisation

Ausbildungsdauer: 3 Jahre

INDUSTRIEMECHANIKER/-IN

Wo arbeitet man? In fast allen produzierenden Wirtschaftsbereichen

Was macht man? Wartung und Reparatur von Maschinen, Anlagen oder Teilen

Ausbildungsdauer: 3,5 Jahre

UPGEDATET

IT-SYSTEMELEKTRONIKER/-IN

Wo arbeitet man? In Unternehmen der Informations- und Telekommunikationstechnik, in Elektroinstallationsbetrieben, bei EDV-Dienstleistern, z.B. IT-Systemhäuser, im Einzelhandel, in der öffentlichen Verwaltung

Was macht man? Entwerfen, Installieren und Konfigurieren von Systemen, Komponenten und Netzwerken der Informationstechnologie. Beschaffung von Hard-und Software und Einrichtung der Stromversorgung. Inbetriebnahme der Systeme und Installation der Software. Beratung von Kunden über Nutzungsmöglichkeiten von informations- und kommunikationstechnischen Geräten wie Computern, Telefonanlagen, Druckern oder Faxgeräten. Wartung der Kommunikationsinfrastruktur und Behebung von Störungen

Ausbildungsdauer: 3 Jahre

KAUFMANN/KAUFFRAU FÜR BÜROMANAGEMENT

Wo arbeitet man? In Unternehmen aller Branchen, in der öffentlichen Verwaltung sowie bei Verbänden, Organisationen und Interessenvertretungen

Was macht man? Schriftverkehr, Erstellung von Präsentationen, Rechnungserstellung, Terminüberwachung, Sitzungsvorbereitung

Ausbildungsdauer: 3 Jahre

Quelle: berufenet.arbeitsagentur.de

KAUFMANN/KAUFFRAU FÜR DIALOGMARKETING

Wo arbeitet man? In Call-, Service- und Kunden-Centern von Industrie-, Handels- und Dienstleistungsunternehmen

Was macht man? Telemarketing oder auch direktes Marketing, Bereitstellen von Kapazitäten und Herstellen eines Kundendialogs

Ausbildungsdauer: 3 Jahre

UPGEDATET

KAUFMANN/KAUFFRAU FÜR DIGITALISIERUNGS-MANAGEMENT

(ehemals Informatikkaufmann/-kauffrau)

Wo arbeitet man? In Unternehmen nahezu aller Wirtschaftsbereiche

Was macht man? Analyse von Daten und bestehende Arbeits-, Geschäfts- sowie Wertschöpfungsprozessen und digtale Weiterentwicklung. Ermittlung des Bedarfs an IT-Produkten und Dienstleistungen, Einholung von Angeboten, Beschaffung der benötigten Hard- und Software und Einführung im Unternehmen. Entwicklung, Erstellung und Umsetzung individueller IT-Lösungen. Beratung von Kunden und Umsetzung von Maßnahmen zur IT-Sicherheit sowie zum Datenschutz

Ausbildungsdauer: 3 Jahre

UPGEDATET

KAUFMANN/KAUFFRAU FÜR GROß- UND AUßEN-HANDELSMANAGEMENT

(ehemals Kaufmann/Kauffrau im Groß- und Außenhandel)

Wo arbeitet man? In Unternehmen nahezu aller Wirtschaftsbereiche

Was macht man? Je nach Fachrichtung verschiedene Tätigkeitsschwerpunkte:
Fachrichtung Außenhandel: Planung und Überwachung von Einkaufs-, Logistik- sowie Verkaufsprozessen im In- und Ausland und Mitwirkung bei deren Optimierung, Steuerung des Daten- und Warenflusses von der Bestellung bis zur Anlieferung, Nutzung verschiedener Beschaffungs- und Vertriebswege, insbesondere auch Onlinekanäle zur Abwicklung elektronischer Geschäftsprozesse (E-Business), Beobachtung und Analyse in- und ausländischer Märkte, Ermittlung von Bezugsquellen oder Absatzmöglichkeiten auf in- und ausländischen Märkten, Vergleichen von Preisen und Erstellung von Angeboten
Fachrichtung Großhandel: Einkauf von Waren in großen Mengen und Weiterverkauf an Einzelhandels-, Handwerks- oder Industriebetriebe, Beratung von Kunden über das Waren- bzw. Dienstleistungsangebot und die Sortimentsgestaltung, Beobachtung des Marktes, Ermittlung von Bezugsquellen, Vergleich von Preisen, Erstellung von Angeboten und Bestellung von Waren, Planung aller Einkaufs-, Logistik- sowie Verkaufsprozesse und Steuerung des Daten- und Warenflusses von der Bestellung bis zur Anlieferung

Ausbildungsdauer: 3 Jahre

UPGEDATET

KAUFMANN/KAUFFRAU FÜR IT-SYSTEM-MANAGEMENT

(ehemals IT-System-Kaufmann/Kauffrau)

Wo arbeitet man? Bei IT-Dienstleistern, bei Herstellern von Geräten der Informations- und Telekommunikationstechnik, in der Unternehmensberatung im Bereich EDV-Beratung

Was macht man? Beratung von Kunden bei der Planung und Anschaffung von IT-Systemen, Ermittlung der speziellen Anforderungen der Kunden und Entwicklung passender Konzepte für IT-Lösungen, Präsentation von IT-Produkten und Dienstleistungen aus technischer und kaufmännischer Sicht, Anfertigung von Kosten-Nutzen-Analysen, Erstellung von Angeboten, Beschaffung der erforderlichen Hard- und Software, Umsetzung von Maßnahmen zur IT-Sicherheit und zum Datenschutz, Mitwirkung an der Durchführung von Absatzmarketingmaßnahmen, Ermittlung von Vertriebswegen für unterschiedliche Produkt- und Zielgruppen

Ausbildungsdauer: 3 Jahre

KAUFMANN/KAUFFRAU FÜR VERSICHERUNGEN UND FINANZEN

Wo arbeitet man? Versicherungsgesellschaften, Versicherungsmakler, Kreditinstitute, Finanzdienstleister und -abteilungen von größeren Unternehmen

Was macht man? Kundenberatung von Privatkunden und Firmen zu Fragen des Aufbaus, der Vermehrung und Erhaltung von Vermögen bzw. in Versicherungsfragen, Bearbeitung von Schaden- und Leistungsfällen

Ausbildungsdauer: 3 Jahre

KAUFMANN/KAUFFRAU IM E-COMMERCE

Wo arbeitet man? In Touristikunternehmen mit Onlinebereich, Unternehmen des Einzel-, Groß- und Außenhandels, die Onlineshops betreiben sowie Herstellerbetrieben mit Onlineshops, bei Logistik- und Mobilitätsdienstleistungsbetrieben, die ihre Leistungen online verkaufen

Was macht man? Verkauf von Produkten und Dienstleistungen im Internet

Ausbildungsdauer: 3 Jahre

UPGEDATET

LACKLABORANT/-IN

Wo arbeitet man? In der chemischen, Lack herstellenden und Lack verarbeitenden Industrie, im Fahrzeugbau, in der Herstellung von Möbeln und Holzkonstruktionsteilen, im Maschinen- und Anlagenbau

Was macht man? Untersuchung von Farben und Lacken auf ihre Eigenschaften oder Mitwirkung an der Entwicklung neuer Beschichtungsstoffe, Planung und Durchführung von Versuchen, Dokumentation und Analyse der Ergebnisse, Mitarbeit bei der Optimierung von Lacken und ähnlichen Beschichtungsstoffen für unterschiedliche Untergründe wie z. B. Holz, Beton, Metall oder Kunststoff

Ausbildungsdauer: 3,5 Jahre

MECHATRONIKER/-IN

Wo arbeitet man? In Werkstätten oder auf Montagebaustellen der Chemieindustrie, im Maschinen- und Anlagenbau oder bei Fahrzeugherstellern

Was macht man? Verbindung von Baugruppen und Komponenten zu komplexen mechatronischen Systemen

Ausbildungsdauer: 3,5 Jahre

UPGEDATET

MEDIENGESTALTER/-IN BILD UND TON

Wo arbeitet man? In Unternehmen der Filmwirtschaft, bei Rundfunkveranstaltern, in Medien- und Werbeagenturen

Was macht man? Planung, Produktion und Gestaltung von Bild- und Tonmedien, Beratung von Programmmitarbeiter/innen und Kunden, Recherche von Informationen und Vorbereitung von Arbeitsabläufen und -techniken für Medienproduktionen, Auswahl, Inbetriebnahme und Bedienung von Aufnahmegeräten sowie Übertragungs- und Kommunikationseinrichtungen, Bereitstellung und Konfigurierung der nötigen Software, Herstellung von Bild- und Tonaufnahmen in enger Zusammenarbeit mit dem Produktionsteam

Ausbildungsdauer: 3 Jahre

TEXTIL- UND MODENÄHER/-IN

Wo arbeitet man? Bei industriellen Kleidungs- und Textilfertigungen, Herstellern von Heimtextilien, Änderungsschneidereien

Was macht man? Prototypen, Kleinserien von Bekleidungsstücken und textilen Erzeugnissen, planen von Produktionsschritten, Materialien zuschneiden, verbinden und behandeln der Teilstücke

Ausbildungsdauer: 2 Jahre

VERKÄUFER/-IN

Wo arbeitet man? In Einzelhandelsunternehmen, z. B. in Modehäusern, Kaufhäusern, Supermärkten, Lebensmittelfachgeschäften, Baumärkten, Tankstellen oder im Versandhandel

Was macht man? Verkaufs- und Beratungsgespräche mit Kunden, Kassieren, Qualitätskontrollen, Planung und Umsetzung von werbe- und verkaufsfördernden Maßnahmen

Ausbildungsdauer: 2 Jahre

WEITERE INFOS ZU AUSBILDUNGSBERUFEN:

Eine Übersicht aller Ausbildungsberufe mit ausführlichen Informationen finden Sie unter

berufenet.arbeitsagentur.de

DIE AUSBILDUNGSBERATER DER IHK

SIE HABEN FRAGEN?
RUFEN SIE UNS EINFACH AN ODER SCHREIBEN SIE EINE E-MAIL!

KAUFMÄNNISCHE BERUFE

Grefrath, Kempen, Krefeld, Tönisvorst

Rolf Leopold
@ Rolf.Leopold@mittlerer-niederrhein.ihk.de

KAUFMÄNNISCHE BERUFE

Mönchengladbach

Stephan Mundt
@ Stephan.Mundt@mittlerer-niederrhein.ihk.de

KAUFMÄNNISCHE BERUFE

Brüggen, Kaarst, Meerbusch, Nettetal, Niederkrüchten, Schwalmtal, Viersen, Willich

Elke Peggen
@ Elke.Peggen@mittlerer-niederrhein.ihk.de

KAUFMÄNNISCHE BERUFE

Dormagen, Grevenbroich, Jüchen, Korschenbroich, Neuss, Rommerskirchen

Michaela Uelkes
@ Michaela.Uelkes@mittlerer-niederrhein.ihk.de

IT-AUSBILDUNGSBERUFE

Brüggen, Grefrath, Kempen, Mönchengladbach, Nettetal, Niederkrüchten, Schwalmtal, Tönisvorst, Viersen, Willich

Stephan Mundt
@ Stephan.Mundt@mittlerer-niederrhein.ihk.de

GEWERBLICH-TECHNISCHE BERUFE

Brüggen, Grefrath, Kempen, Mönchengladbach, Nettetal, Niederkrüchten, Schwalmtal, Tönisvorst, Viersen, Willich

Thomas Anft
@ Thomas.Anft@mittlerer-niederrhein.ihk.de

IT- & GEWERBLICH-TECHNISCHE BERUFE

Dormagen, Grevenbroich, Jüchen, Kaarst, Korschenbroich, Krefeld, Meerbusch, Neuss, Rommerskirchen

Thomas Schrörs-Runo
@ Thomas.Schroers-Runo@mittlerer-niederrhein.ihk.de

Allgemeiner Kontakt:
02151 635-455
@ bildung@mittlerer-niederrhein.ihk.de

WIR FREUEN UNS AUF SIE!

WIE GEHT'S DANN WEITER?

Karriere nach der Ausbildung

Mit einer abgeschlossenen Ausbildung haben Sie Top-Voraussetzungen für Ihr weiteres Berufsleben. Fertig sind Sie deswegen aber nicht. Jetzt heißt es grundsätzlich, noch mehr Berufserfahrung sammeln und Ihr Wissen immer wieder aktualisieren und ausbauen. Die IHK Mittlerer Niederrhein bietet dazu ein anspruchsvolles Weiterbildungsprogramm für alle Branchen.

Wer die Karriereleiter weiter hochklettern möchte, hat folgende Möglichkeiten:

AUSBILDUNG + STUDIUM Ihre betriebliche Erfahrung kann ein Studium erheblich erleichtern. Viele Firmen halten währenddessen Kontakt zu ihren ehemaligen Azubis, beschäftigen sie in den Ferien und stellen sie später wieder ein. Ein guter Einstieg kann ein Praktikum während des Studiums sein.

AUSBILDUNG + WEITERBILDUNG Wer ins mittlere Management möchte und genug Ehrgeiz für echte Führungspositionen hat, braucht zusätzliche Qualifikationen. Das IHK-Aufstiegsmodell schafft die richtige Grundlage mit verschiedenen Abschlüssen:

FACHWIRT/-IN Hier lernen Fachleute aus Industrie, Handel, Verkehr, Banken, Grundstücks- und Wohnungswirtschaft, Leasing, Tourismus, Verlagen oder Versicherungen alle typischen Aufgaben ihrer Branche kennen. Wer eine gute Abschlussnote schafft, kann als Allrounder in kleinen und mittleren Unternehmen Fach- und Führungsaufgaben übernehmen.

FACHKAUFMANN/-FRAU Fachkaufleute sind Spezialisten mit detaillierten kaufmännischen Kenntnissen. In diesem Lehrgang spezialisieren Sie sich auf Fach- und Führungsaufgaben in der Außenwirtschaft, Bilanzbuchhaltung, Einkauf/Materialwirtschaft, Marketing, Organisation und EDV oder Personal- und Vorratswirtschaft.

MEISTER/-IN Stark aufgewertet wurden in den letzten Jahren die Meister und Meisterinnen in der Industrie. Neben ihrer Rolle als technische Führungskräfte werden ihnen zunehmend auch klassische Managementaufgaben übertragen. Als Werkstatt- bzw. Gruppenleiter übernehmen Sie die Verantwortung für den reibungslosen Produktionsablauf und sind auch für die Personalführung zuständig.

INDUSTRIEMEISTER/-IN Industriemeister/-innen können Sie in den Bereichen Metall, Elektrotechnik, Druck, Papier, Chemie, Lagerwirtschaft, Hüttentechnik, Kalk/Zement oder Kraftverkehr werden. Im Gastgewerbe heißen die Abschlüsse Hotelmeister/-in, Küchenmeister/-in, Restaurantmeister/-in.

TECHNISCHE/-R BETRIEBSWIRT/-IN IHK Der Lehrgang wurde für Meister, Techniker und Ingenieure entwickelt, die sich neben technischen Kenntnissen zunehmend auch betriebswirtschaftliches Know-how aneignen müssen. Der Lehrgang bereitet Sie darauf vor, an der Schnittstelle zwischen dem kaufmännischen und technischen Bereich Führungsaufgaben zu übernehmen.

BETRIEBSWIRT/-IN IHK Zur Führungskraft für Managementaufgaben speziell in kleinen und mittleren Unternehmen qualifiziert Sie dieser Abschluss. Sie lernen, kompetent, zielorientiert und eigenverantwortlich betriebswirtschaftliche Aufgaben zu übernehmen und Unternehmensentscheidungen mitzugestalten.

WEITER-BILDUNG

Informationen zu den Weiterbildungsmöglichkeiten nach der Ausbildung finden Sie unter:

weiterbildung-ihk.de

BERUFSWAHL ONLINE

ERFAHRUNGEN SAMMELN

- boys-day.de
- girls-day.de
- praktika.de

BERUFSWAHL

- berufenet.arbeitsagentur.de
- planet-beruf.de
- thejobofmylife.de
- azubiyo.de
- praktisch-unschlagbar.de

AUSBILDUNGSVERGÜTUNG

- www.tarifregister.nrw.de

CHECK IN Berufswelt

CHECK IN Berufswelt ist eine dezentrale Veranstaltung, bei der die teilnehmenden Unternehmen ihre Türen für Schülerinnen und Schüler der Jahrgangsstufen 9 bis 13 öffnen. Jugendliche lernen dabei Ausbildungsmöglichkeiten live und vor Ort kennen. 2020 finden die CHECK IN Days vom 5. bis 8. Oktober statt.

Die Ausbildungsbetriebe präsentieren ihre Ausbildungsangebote, kommen mit interessierten Jugendlichen ins Gespräch, verabreden Praktika und/oder Bewerbungen.

- www.checkin-berufswelt.de

beokalender

Beim beokalender handelt es sich um einen werbefreien, webbasierten Veranstaltungskalender rund um das Thema Berufsorientierung. Übersichtlich werden die einzelnen Angebote in chronologischer Reihenfolge aufgelistet. Eine Vielzahl von wählbaren Filtern (z.B. Ort/Zeitraum/Kategorien) erlaubt eine Verfeinerung der Suche nach der passenden Veranstaltung.

Die Detailansicht bietet ausführliche Informationen mit Bild-/ Videoelementen und Dokumenten zum Download.

- beocube.de

IHK LEHRSTELLEN BÖRSE

Hier finden Sie Ihren Ausbildungsplatz. Suchen Sie in Ihrer Region oder bundesweit nach Ihrem Wunschberuf und dem passenden Ausbildungsbetrieb. Wir zeigen Ihnen, welche Angebote zu Ihren Fähigkeiten passen. Legen Sie Ihr persönliches Profil an, um automatisch über passende Ausbildungsplätze informiert zu werden.

- ihk-lehrstellenboerse.de

Das Info–Portal für Durchstarter

www.schule-wirtschaft-ihk.de

Veranstaltungen, Ansprechpartner, Tools und Wissenswertes rund um die Themen Berufsstart und Recruiting:

- schule-wirtschaft-ihk.de

AUSBILDUNGSBERUFE VON A–Z

Automobilkaufmann 20
Bankkaufmann 21
Buchhändler 23
Büropraktiker 24
Drogist 24
Fachangestellter für Medien- und Informationsdienste 27
Fachkraft für Kreislauf- und Abfallwirtschaft 31
Fachkraft für Kurier-, Express- und Postdienstleistungen 31
Fachkraft für Lagerlogistik 31
Fachkraft im Gastgewerbe 39
Fachlagerist 39
Fachmann für Systemgastronomie 44
Fachpraktiker im Verkauf 45
Fleischer 45
Florist 46
Hotelfachmann 47
Hotelkaufmann 47
Immobilienkaufmann 47
Industriekaufmann 49
Kaufmann für Büromanagement 55
Kaufmann für Dialogmarketing 63
Kaufmann für Kurier-, Express- und Postdienstleistungen 64
Kaufmann für Marketingkommunikation 64
Kaufmann für Spedition und Logistikdienstleistung 64
Kaufmann für Tourismus und Freizeit 66
Kaufmann für Versicherungen und Finanzen 66
Kaufmann im E-Commerce 67
Kaufmann im Einzelhandel 68
Kaufmann für Digitalisierungsmanagement 74
Kaufmann für IT-System-Management 75
Kaufmann für audiovisuelle Medien 77
Kaufmann für Groß- und Außenhandelsmanagement 77
Kaufmann für Verkehrsservice 82
Kaufmann im Gesundheitswesen 82
Koch 83
Lagerfachhelfer 85
Medienkaufmann Digital und Print 89
Personaldienstleistungskaufmann 89
Restaurantfachmann 91
Servicefachkraft für Dialogmarketing 92
Sport- und Fitnesskaufmann 92
Sportfachmann 93
Tankwart 93
Tierpfleger 95
Tourismuskaufmann 95
Veranstaltungskaufmann 95
Verkäufer 97
Verkaufshilfe 103
Anlagenmechaniker 20
Asphaltbauer 20
Ausbaufacharbeiter 20
Automatenfachmann 20
Baugeräteführer 21
Baustoffprüfer 22
Bauwerksabdichter 22
Bauwerksmechaniker 22
Bauzeichner 22
Berufskraftfahrer 22
Beton- und Stahlbetonbauer 23
Betonfertigteilbauer 23
Bodenleger 23
Bootsbauer 23
Brauer und Mälzer 23
Brunnenbauer 23
Bühnenmaler und -plastiker 24
Chemielaborant 24
Chemielaborjungwerker 24
Chemikant 24
Eisenbahner im Betriebsdienst 25
Elektroanlagenmonteur 25
Elektroniker für Automatisierungstechnik 25
Elektroniker für Betriebstechnik 25
Elektroniker für Gebäude- und Infrastruktursysteme 26
Elektroniker für Geräte und Systeme 26
Fachinformatiker 27
Fachkraft für Abwassertechnik 31
Fachkraft für Fruchtsafttechnik 31
Fachkraft für Hafenlogistik 31
Fachkraft für Lebensmitteltechnik 36
Fachkraft für Metalltechnik 36
Fachkraft für Möbel-, Küchen- und Umzugsservice 38
Fachkraft für Rohr-, Kanal- und Industrieservice 38
Fachkraft für Schutz und Sicherheit 38
Fachkraft für Veranstaltungstechnik 38
Fachkraft für Wasserwirtschaft 38
Fachkraft im Fahrbetrieb 38
Fachpraktiker Küche (Beikoch) 45
Fachpraktiker Service in sozialen Einrichtungen 45
Fachpraktiker für Holzverarbeitung 45
Fachpraktiker für Metallbau 45
Fahrradmonteur 45
Fahrzeuglackierer 45
Fertigungsmechaniker 45
Feuerungs- und Schornsteinbauer 45
Flachglastechnologe 45
Fluggerätelektroniker 46
Fluggerätmechaniker 46
Gestalter für visuelles Marketing 46
Gießereimechaniker 46
Glasapparatebauer 46
Gleisbauer 46
Hochbaufacharbeiter 46
Holzmechaniker 47
Industrieelektriker 48
Industriekeramiker 53
Industriemechaniker 53
IT-System-Elektroniker 54
Kanalbauer 55
Konstruktionsmechaniker 84
Kraftfahrzeugmechatroniker 84
Lacklaborant 85
Land- und Baumaschinenmechatroniker 85
Leichtflugzeugbauer 85
Maschinen- und Anlagenführer 86
Mathematisch-technischer Softwareentwickler 87
Maurer 87
Mechatroniker 87
Mechatroniker für Kältetechnik 88
Mediengestalter 88
Medientechnologe 89
Oberflächenbeschichter 89
Packmitteltechnologe 89
Papiertechnologe 89
Physiklaborant 90
Polsterer 90
Produktgestalter Textil 90
Produktionsfachkraft Chemie 90
Produktionsmechaniker Textil 91
Produktionstechnologe 91
Produktprüfer Textil 91
Produktveredler Textil 91
Rohrleitungsbauer 92
Schädlingsbekämpfer 92
Servicefahrer 92
Servicekraft für Schutz und Sicherheit 92
Spezialtiefbauer 92
Straßenbauer 93
Süßwarentechnologe 93
Technischer Konfektionär 93
Technischer Modellbauer 93
Technischer Produktdesigner 93
Technischer Systemplaner 94
Textillaborant 94
Textilreiniger 95
Tiefbaufacharbeiter 95
Trockenbaumonteur 95
Verfahrensmechaniker 96
Verfahrenstechnologe 97
Werkfeuerwehrmann 103
Werkstoffprüfer 103
Werkzeugmechaniker 104
Zerspanungsmechaniker 105
Zweiradmechatroniker 105

AUSBILDUNGSBERUFE UND -BETRIEBE

Ab hier finden Sie alle IHK-Ausbildungsbetriebe in unserer Region, die im Moment ausbilden. Was nicht heißt, dass das Unternehmen in Ihrer Straße, das hier nicht verzeichnet ist, nicht vielleicht ausbilden möchte. Vielleicht fehlt es ja an den richtigen Bewerbern.

Finden Sie es heraus!

Anlagenmechaniker/-in
Einsatzgebiet: Anlagenbau

Mönchengladbach

NEW AG
Odenkirchener Str. 201
41236 Mönchengladbach
new.de

Anlagenmechaniker/-in
Einsatzgebiet: Apparate- und Behälterbau

Krefeld

Air Liquide
Deutschland GmbH
Fütingsweg 34
47805 Krefeld
industrie.airliquide.de

Anlagenmechaniker/-in
Einsatzgebiet: Instandhaltung

Mönchengladbach

NEW AG
Odenkirchener Str. 201
41236 Mönchengladbach
new.de

NEW Netz GmbH
Voltastr. 1
41061 Mönchengladbach
new-netz.de

Anlagenmechaniker/-in
Einsatzgebiet: Rohrsystemtechnik

Dormagen

Ausbildungsinitiative
Rheinland GmbH
Chempark Geb. A 900
41539 Dormagen
ausbildungsinitiative-rheinland.de

Bayer AG
Bayerstr. 1
41538 Dormagen
bayer.de

Covestro Deutschland AG
Bayerwerk
41539 Dormagen
covestro.com

evd energieversorgung
dormagen GmbH
Mathias-Giesen-Str. 13
41540 Dormagen
evd-dormagen.de

LANXESS
Deutschland GmbH
Bayerstr.
41539 Dormagen
lanxess.com

Grefrath

Gemeindewerke
Grefrath GmbH
An der Plüschweberei 15
47929 Grefrath
gemeindewerke-grefrath.de

Kempen

Stadtwerke Kempen GmbH
Heinrich-Horten-Str. 50
47906 Kempen
stadtwerke-kempen.de

SEW Systemtechnik für
Energierecycling und
Wärmeflußbegrenzung
GmbH
Industriering Ost 90
47906 Kempen
sew-kempen.de

Krefeld

Ausbildungsinitiative
Rheinland GmbH
Geschäftsstelle Uerdingen
Duisburger Str. 221/
Chempark
47829 Krefeld
ausbildungsinitiative-rheinland.de

LANXESS
Deutschland GmbH
Rheinuferstr. 7
47829 Krefeld
lanxess.com

NGN NETZGESELLSCHAFT
NIEDERRHEIN MBH
St. Töniser Str. 126
47804 Krefeld
ngn-mbh.de

Neuss

L.T.G., Leitungs- und
Tiefbau GmbH & Co. KG
Bataverstr. 86
41462 Neuss
ltg-leitungstiefbau.de

Stadtwerke Neuss Energie
und Wasser GmbH
Moselstr. 25- 27
41464 Neuss
stadtwerke-neuss.de

Willich

Stadtwerke Service
Meerbusch Willich
GmbH & Co. KG
Brauereistr. 7
47877 Willich
stadtwerke-service.de

Asphaltbauer/-in

Neuss

KEMNA BAU Andreae
GmbH & Co. KG
Zweigniederlassung Neuss
Bockholtstr. 106
41460 Neuss
kemna.de

Ausbaufacharbeiter/-in
Schwerpunkt: Trockenbauarbeiten

Krefeld

Jaeger Ausbau
GmbH & Co. KG
Niederrhein
Hochfelder Str. 49
47809 Krefeld
jaeger-ausbau.de

Mönchengladbach

NEW AG
Odenkirchener Str. 201
41236 Mönchengladbach
new.de

Ausbaufacharbeiter/-in
Schwerpunkt: Zimmerarbeiten

Mönchengladbach

NEW AG
Odenkirchener Str. 201
41236 Mönchengladbach
new.de

Automatenfachmann/-fachfrau
Fachrichtung: Automatendienstleistung

Krefeld

Casino MERKUR-
Spielgeräte Betriebs- und
Entwicklungsgesellschaft
mbH
Hochstr. 60
47798 Krefeld
merkur-casino.de

Mönchengladbach

Merkur Casino GmbH
Stresemannstr. 70
41236 Mönchengladbach
merkur-casino.de

Neuss

TREND GmbH & Co. KG
Hammer Landstr. 105
41460 Neuss

Viersen

Alois Dallmayr
Automaten-Service
GmbH & Co. KG
Schiefbahner Str. 3
41748 Viersen
dallmayr.com

Automatenfachmann/-fachfrau
Fachrichtung: Automatenmechatronik

Mönchengladbach

Bernd Boddart Kaffee-
maschinen Serv./Vertrieb
Dohrweg 49
41066 Mönchengladbach
boddart.de

Karina Barbara Bovelett
Kaffeegenuss Bovelett
Dauner Str. 6
41236 Mönchengladbach
vorsicht-genuss.de

Vending-Deutschland
GmbH
Krahnendonk 123
41066 Mönchengladbach

Neuss

Christos Charalambidis
Automaten
Further Str. 166
41462 Neuss
automaten-charalambidis.de

Viersen

Alois Dallmayr
Automaten-Service
GmbH & Co. KG
Schiefbahner Str. 3
41748 Viersen
dallmayr.com

Automobilkaufmann/-kauffrau

Dormagen

Autohaus Elegance e.K.
Bahnstr. 161
41541 Dormagen
autohaus-elegance.com

Frank Pagalies GmbH
Mathias-Giesen-Str. 19
41540 Dormagen
handel.suzuki.de

Gottfried Schultz
Automobilhandels SE
Lübecker Str. 17
41540 Dormagen
gottfried-schultz.de

Grevenbroich

Herbrand-Jansen
Grevenbroich GmbH
Rudolf-Diesel-Str. 19
41516 Grevenbroich
herbrand-jansen.de

Jüchen

Autozentrum Gerresheim
GmbH & Co. KG
Odenkirchener Str. 51- 59
41363 Jüchen
az-gerresheim.de

Kaarst

Ahmet Bas Autohaus
Rurstr. 13
41564 Kaarst
autohaus-bas.de

Autohaus Timmermanns
GmbH
Hüngert 8
41564 Kaarst
timmermanns.de

Kempen

Automobile Rongen GmbH
Speefeld 14
47906 Kempen
rongenauto.de

Gebr. Gossens
GmbH & Co. KG
Otto-Schott-Str. 7
47906 Kempen
auto-gossens.de

MC Automobile e.K.
Bircksstr. 1
47906 Kempen
mcautomobile.de

Korschenbroich

Henry Marcus Lips
Ladestr. 33
41352 Korschenbroich
autoservice.com

Krefeld

Auto OSMANN GmbH
Dießemer Bruch 106
47805 Krefeld
osmann-automobile.de

Auto Becker
Hans Klausmann
GmbH & Co. KG
Glockenspitz 123
47800 Krefeld
auto-becker-klausmann.de

Auto Parc France GmbH
Saalestr. 15
47800 Krefeld
ruhrdeichgruppe.de

Auto Thüllen Niederrhein
GmbH & Co. KG
Kölner Str. 100
47805 Krefeld
thuellen.de

Autohaus B&W Hüls
GmbH
Siempelkampstr. 102
47803 Krefeld

Autohaus Dinnebier GmbH
Mevissenstr. 55
47803 Krefeld
Autohaus Dinnebier

Autohaus Gerding GmbH
Untergath 265
47809 Krefeld
gerding.de

Autohaus Guido Gemein
GmbH
Fütingsweg 43- 45
47805 Krefeld
guido-gemein.de

Autohaus Louis Dresen
GmbH
Untergath 171
47805 Krefeld
dresen.de

Autohaus Töff-Töff GmbH
Kölner Str. 467- 471
47807 Krefeld
autohaus-toeff-toeff.de

Berufsbildungs-Akademie
Gesellschaft für Fort- und
Weiterbildung mbH
Deutscher Ring 90
47798 Krefeld
bba-info.de

Borgmann
Automobilhändler GmbH
Blumentalstr. 151- 155
47803 Krefeld
vwn-borgmann-krefeld.de

Herbrand Niederrhein
GmbH & Co. KG
Magdeburger Str. 80
47800 Krefeld
herbrand.de

Klausmann
GmbH & Co. KG
Glockenspitz 123
47800 Krefeld
auto-becker-klausmann.de

Motorrad Faßbender
GmbH & Co. KG
Hafelsstr. 246
47809 Krefeld
motorrad-fassbender.de

Preckel GmbH & Co. KG
Virchowstr. 140- 146
47805 Krefeld
autozentren-pa.de

Tölke & Fischer
GmbH & Co. KG
Gladbacher Str. 345
47805 Krefeld
toefi.de

Mönchengladbach

Auto Sektion Gönülal e.K.
Krefelder Str. 432- 434
41066 Mönchengladbach
autosektion.de

Auto-Centrum Walter
Coenen GmbH & Co.
Monschauer Str. 36
41068 Mönchengladbach
waltercoenen.de

Autohaus Jacob
Fleischhauer
Gmbh & Co. KG
Düsseldorfer Str. 12
41238 Mönchengladbach
fleischhauer.com

Autohaus Louis Dresen
GmbH & Co. KG
Aachener Str. 235
41061 Mönchengladbach
dresen.de

Autohaus Schnabel GmbH
Erftstr. 21
41238 Mönchengladbach
citroen-haendler.de

Autohaus Türk
GmbH & Co. KG
Erkelenzer Str. 32
41179 Mönchengladbach
autohaustuerk.de

Autohaus Weeke
GmbH & Co. KG
Erftstr. 30
41238 Mönchengladbach
autohaus-weeke.de

Automobile Ataei GmbH
Nordring 50
41066 Mönchengladbach
automobile-ataei.de

Autozentrum P & A GmbH
Niederlassung Mönchen-
gladbach
Monschauer Str. 34
41068 Mönchengladbach
autozentren-pa.de

ComCave College GmbH
Bismarckplatz 1- 3
41061 Mönchengladbach
comcave.de

Faba Autowelt GmbH
Krefelder Str. 570
41066 Mönchengladbach
bmw-faba.de

Fatih Islek
Alsstr. 256
41063 Mönchengladbach
autoshop-mg.de

Hamide Cakilkum
Krefelder Str. 40-46
41063 Mönchengladbach
autocartel.de

Herbrand Niederrhein
GmbH & Co. KG
Krefelder Str. 180
41063 Mönchengladbach
herbrand.de

Herbrand-Jansen
Mönchengladbach GmbH
Krefelder Str. 365
41066 Mönchengladbach
herbrand-jansen.de

Waldhausen & Bürkel
GmbH & Co. KG
Hohenzollernstr. 230- 250
41063 Mönchengladbach
waldhausen-buerkel.de

Nettetal

Autohaus Timmermanns
Nettetal GmbH
Boisheimer Str. 65
41334 Nettetal
timmermanns.de

Neuss

Autohaus Kniest GmbH
Moselstr. 6
41464 Neuss
mercedes-benz-kniest.de

Autohaus Louis Dresen GmbH
Moselstr. 11
41464 Neuss
dresen.de

Autohaus Schwab-Tolles
GmbH & Co. KG
Siemensstr. 5+ 12
41469 Neuss
schwab-tolles.de

Dana GmbH
Düsseldorfer Str. 44
41460 Neuss

Fahrzeug Galerie
am Rhein e. K.
Am Bommerhof 1
41462 Neuss
fahrzeug-galerie.com

Gottfried Schultz
Automobilhandels SE
Römerstr. 124
41462 Neuss
gottfried-schultz.de

Gottfried Schultz
Automobilhandels SE
Jülicher Landstr. 41
41464 Neuss
gottfried-schultz.de

Herbrand-Jansen
Neuss GmbH
Hammer Landstr. 41- 43
41460 Neuss
herbrand-jansen.de

Niederkrüchten

Autohaus Vosdellen
Sportwagen GmbH
Hochstr. 89
41372 Niederkrüchten
autohausvosdellen.de

Tönisvorst

Auto-Heisig GmbH
Krefelder Str. 195
47918 Tönisvorst
haendler.peugeot.de

Viersen

Autohaus am Lichtenberg
GmbH
Lichtenberg 32
41747 Viersen
autohaus-am-lichtenberg.de

Autohaus Ruland GmbH
Hormesfeld 31
41748 Viersen
ruland-viersen.de

Willich

Autohaus Louis Dresen
GmbH
Stahlwerk Becker 10
47877 Willich
dresen.de

Theo Boeckels
Nutzfahrzeuge GmbH
Am Nordkanal 18- 20
47877 Willich
boeckels.de

Xaver Schmid GmbH
Daimlerstr. 1- 3
47877 Willich
der-stern-von-willich.de

Bankkaufmann/-kauffrau

Dormagen

TARGOBANK AG
& Co. KGaA
Kölner Str. 118- 120
41539 Dormagen
targobank.de

VR Bank eG
Kölner Str. 103
41539 Dormagen
vrbankeg.de

Grevenbroich

TARGOBANK AG
& Co. KGaA
Bahnstr. 10- 12
41515 Grevenbroich
targobank.de

Kaarst

Raiffeisenbank Kaarst eG
Neusser Str. 5
41564 Kaarst
raiba-kaarst.de

Kempen

Volksbank
Kempen-Grefrath eG
Burgstr. 8
47906 Kempen
vb-kempen.de

Krefeld

COMMERZBANK AG
Rheinstr. 46- 52
47799 Krefeld
commerzbank.de

Sparkasse Krefeld -
Zweckver-
bandssparkasse der Stadt
Kre-
feld und des Kreises
Viersen
Ostwall 155
47798 Krefeld

TARGOBANK AG
& Co. KGaA
Königstr. 111
47798 Krefeld
targobank.de

Volksbank Krefeld eG
Dionysiusplatz 23
47798 Krefeld
vbkrefeld.de

Meerbusch

Volksbank Meerbusch eG
Raiffeisenplatz 2- 4
40670 Meerbusch
volksbank-meerbusch.de

Mönchengladbach

COMMERZBANK AG
Bismarckplatz 6
41061 Mönchengladbach
commerzbank.de

GLADBACHER BANK
AG von 1922
Bismarckstr. 50- 52
41061 Mönchengladbach
gladbacher-bank.de

opemo AG
Pötterstr. 86
41236 Mönchengladbach
opemo.de

Santander Consumer Bank
Aktiengesellschaft
Santander-Platz 1
41061 Mönchengladbach
santander.de

Santander
Consumer Bank AG
Harmoniestr. 11
41236 Mönchengladbach
santander.de

Stadtsparkasse
Mönchengladbach
Bismarckplatz 10
41061 Mönchengladbach
sparkasse-
moenchengladbach.de

TARGOBANK AG
& Co. KGaA
Stresemannstr. 45
41236 Mönchengladbach
targobank.de

TARGOBANK AG
& Co. KGaA
Hindenburgstr. 64
41061 Mönchengladbach
targobank.de

Volksbank
Mönchengladbach eG
Senefelderstr. 25
41066 Mönchengladbach
voba-mg.de

Neuss

COMMERZBANK AG
Markt 21- 25
41460 Neuss
commerzbank.de

flatex Bank AG
Hammelfelddamm 4
41460 Neuss
flatex-bank.com

Sparkasse Neuss -
Zweckverbandssparkasse
des Rhein-Kreises Neuss,
der Stadt Neuss Stadt
Korschenbroich und der
Oberstr. 110- 124
41460 Neuss
sparkasse-neuss.de

TARGOBANK AG
& Co. KGaA
Sebastianusstr. 8
41460 Neuss
targobank.de

Viersen

TARGOBANK AG
& Co. KGaA
Hauptstr. 33
41747 Viersen
targobank.de

Volksbank Viersen eG
Neumarkt 6- 6 a
41751 Viersen
volksbankviersen.de

Baugeräteführer/-in

Krefeld

Dr.-Ing. PAPROTH
GmbH & Co.
KG Tiefbauunternehmung
Dießemer Bruch 54
47805 Krefeld
paproth.eu

IMR Innovative Metal
Recycling GmbH
Hentrichstr. 68
47809 Krefeld
imrecycling.de

ThyssenKrupp MillServices
& Systems GmbH
Oberschlesienstr. 16
Gebäude N 75
47807 Krefeld
thyssenkrupp-mss.com

Neuss

L.T.G., Leitungs- und Tief-
bau GmbH & Co. KG
Bataverstr. 86
41462 Neuss
ltg-leitungstiefbau.de

Schwalmtal

Sanders Tiefbau
GmbH & Co.KG
Vogelsrather Weg 11
41366 Schwalmtal
sanders-tiefbau.de

Baustoffprüfer/-in
Schwerpunkt: Asphalttechnik

Mönchengladbach

IBL - Institut für Baustoffprüfung & Beratung
Laermann GmbH
Niersstr. 26
41189 Mönchengladbach
ibl-team.de

Baustoffprüfer/-in
Schwerpunkt: Geotechnik

Mönchengladbach

IBL - Institut für Baustoffprüfung & Beratung
Laermann GmbH
Niersstr. 26
41189 Mönchengladbach
ibl-team.de

Baustoffprüfer/-in
Schwerpunkt: Mörtel- und Betontechnik

Mönchengladbach

IBL - Institut für Baustoffprüfung & Beratung
Laermann GmbH
Niersstr. 26
41189 Mönchengladbach
ibl-team.de

Neuss

P & T Technische Mörtel
GmbH und Co. KG
Bataverstr. 84
41462 Neuss
eurogrout.de

Bauwerksabdichter/-in

Neuss

KEMNA BAU Andreae
GmbH & Co. KG
Zweigniederlassung Neuss
Bockholtstr. 106
41460 Neuss
kemna.de

Bauwerksmechaniker/-in für Abbruch- und Betontrenntechnik

Mönchengladbach

H. Herzog KG
Landgrafenstr. 60
41069 Mönchengladbach
herzog-kg.de

Viersen

Prangenberg & Zaum GmbH
Vorster Str. 74
41748 Viersen
pundz.de

Bauzeichner/-in

Schwalmtal

Ingenieurbüro Goldmanns
KG
Hehler 61
41366 Schwalmtal
ibgoldmanns.de

Bauzeichner/-in
Schwerpunkt: Architektur

Brüggen

Freie Planungsgemeinschaft Dipl.-Ing. Goertz
& Windeck GmbH
Boisheimer Str. 68
41379 Brüggen
goertz-windeck.de

Dormagen

P2 Brandschutz GmbH
Hubertusstr. 7
41541 Dormagen
p2brandschutz.de

ppm planung + projekt
management GmbH
Hamburger Str. 16
41540 Dormagen
ppm-online.com

Jüchen

Planung und Bauleitung
VT-Projektbau GmbH
Grevenbroicher Str. 9- 11
41363 Jüchen
vt-projektbau.de

Kempen

CompConsult Pastor
Architekten GmbH
Moosgasse 7
47906 Kempen
architekt-pastor.de

Krefeld

28° Architektur GmbH
Lewerentzstr. 106
47798 Krefeld
28grad-architektur.de

DERICHS u KONERTZ
GmbH & Co. KG
Magdeburger Str. 81
47800 Krefeld
derichsukonertz.de

NvG GmbH & Co. KG
Zur Feuerwache 7
47805 Krefeld
nvg.de

Meerbusch

B.ON Baupartner GmbH
Rheinstr. 18
40668 Meerbusch
b-on-baupartner.de

ISS Pluralis GmbH
Mollsfeld 1
40670 Meerbusch
pl2-pluralis.de

Mönchengladbach

Bolzen + Mehring
Architekten BDA GmbH
Süchtelner Str. 42a
41066 Mönchengladbach
bolzen-mehring.de

Dr. Schrammen
Architekten BDA
GmbH & Co. KG.
Karmannsstr. 57
41061 Mönchengladbach
schrammen.info

Gemeinnützige Kreisbau AG
Königstr. 151
41236 Mönchengladbach
kreisbau-ag.de

NEW AG
Odenkirchener Str. 201
41236 Mönchengladbach
new.de

Sillmanns GmbH Architekten und Ingenieure
Steubenstr. 2
41236 Mönchengladbach
architekten-mg.de

Unzen GmbH & Co. KG
Göckelsweg 90- 92
41068 Mönchengladbach
unzen.de

Neuss

AMP Ingenieurgesellschaft mbH
Bussardweg 1
41468 Neuss
ib-amp.de

Kaessler Projektgesellschaft mbH
Pappelweg 9
41470 Neuss
kaessler.com

Viersen

GWG Gemeinnützige
Wohnungsgesellschaft
Kreis Viersen AG
Willy-Brandt-Ring 17
41747 Viersen
gwg-kreis-viersen.de

Willich

Immobilien Competence
GmbH
Karl-Arnold-Str. 3
47877 Willich
immo-competence.de

Kaluza Einrichtungen
GmbH
Hans-Böckler-Str. 1
47877 Willich
kaluzaeinrichtungen.de

mCM GmbH
Anrather Str. 113
47877 Willich
m-cm.eu

Bauzeichner/-in
Schwerpunkt: Ingenieurbau

Niederkrüchten

Bauwerke-Management-Systeme BMS AG
Sohlweg 76
41372 Niederkrüchten
bms-home.de

Bauzeichner/-in
Schwerpunkt: Tief-, Straßen- und Landschaftsbau

Mönchengladbach

NEW AG
Voltastr. 2
41061 Mönchengladbach
new.de

NEW AG
Odenkirchener Str. 201
41236 Mönchengladbach
new.de

Schwalmtal

Ingenieurbüro Goldmanns
KG
Hehler 61
41366 Schwalmtal
ibgoldmanns.de

Viersen

U-V-M Umwelt - Verfahren - Management GmbH
Textilstr. 2
41751 Viersen
uvm-gmbh.de

Berufskraftfahrer/-in
Schwerpunkt: Güterverkehr

Brüggen

Josef Lankes GmbH & Co.
Transporte, Tonabbau und
Erdarbeiten KG
Weihersfeld 31
41379 Brüggen
lankes-erdbewegung.de

Dormagen

EGN Entsorgungsgesellschaft Niederrhein mbH
Bergiusstr. 8- 12
41540 Dormagen
entsorgung-niederrhein.de

Trinks Dormagen,
Zweigniederlassung
der Trinks GmbH
Kohnacker 231
41542 Dormagen
trinks.de

Grevenbroich

CTJ Janssen GmbH
Spedition & Logistik
Kölner Landstr. 103
41515 Grevenbroich
ctj-online.de

Gauder Transport GmbH
Industriestr. 21
41516 Grevenbroich
gauder.info

Kleine Spedition GmbH
An der Glashütte 1
41516 Grevenbroich
kleine.eu

Kempen

Schönmackers Umweltdienste GmbH & Co. KG
Am Selder 9
47906 Kempen
schoenmackers.de

Korschenbroich

BM Logistik GmbH
Fuggerstr. 10
41352 Korschenbroich
bm-logistik.de

Brocker Logistik
GmbH & Co. KG
Hauptstr. 1
41352 Korschenbroich
brocker-logistik.de

Wimmer & Söhne GmbH
Mühlenstr. 123
41352 Korschenbroich
wimmer-soehne.de

Krefeld

Bönders GmbH
Bataverstr. 15
47809 Krefeld

Hoff Transport und
Logistik GmbH & Co. KG
Kleineweferstr. 161
47803 Krefeld
hoff-transporte.de

IMR Innovative Metal
Recycling GmbH
Hentrichstr. 68
47809 Krefeld
imrecycling.de

MTS Medizinischer
Transport-Service GmbH
Europark Fichtenhain B 15
47807 Krefeld
mtsservices.de

SCHWERI Autokranbetriebe GmbH & Co. KG
Heinrich-Malina-Str. 104
47809 Krefeld
schweri.de

STR gewerblicher
Güterkraftverkehr
GmbH & Co. KG
Carl-Sonnenschein-Str. 122
47809 Krefeld
steinkuehler-spedition.de

Wilfried Koch KG
Dießemer Bruch 134
47805 Krefeld
koch-furniere.de

Mönchengladbach

A. & P. Drekopf
GmbH & Co. KG
Boettgerstr. 33
41066 Mönchengladbach
drekopf.de

Brauerei Mönchengladbach
Zweigniederlassung der
Oettinger Brauerei GmbH
Senefelderstr. 29
41066 Mönchengladbach
oettinger-bier.de

Carl Pohle GmbH & Co. KG
Bonnenbroicher Str. 101
41238 Mönchengladbach
carlpohle.de

Gebr. Vetten
GmbH & Co. KG
Oppelner Str. 2
41199 Mönchengladbach
vetten-gruppe.de

GEM Gesellschaft für
Wertstofferfassung,
Wertstoffverwertung und
Entsorgung
Mönchengladbach mbH
Am Nordpark 400
41068 Mönchengladbach
mags.de

Große-Vehne
Mönchengladbach GmbH
Boschstr. 9
41189 Mönchengladbach
gvtruck.net

Nellen & Quack
Logistik GmbH
Krefelder Str. 845
41066 Mönchengladbach
nellenundquack.de

Paul Langen GmbH & Co.
KG Spedition, Möbelspedition, Lagerlogistik
Hocksteiner Weg 50
41189 Mönchengladbach
speditionlangen.de

Paul Wolff GmbH
Monschauer Str. 22
41068 Mönchengladbach
paul-wolff.com

Schönmackers Umweltdienste GmbH & Co. KG
Jakobshöhe 15
41066 Mönchengladbach
schoenmackers.de

Spedition Schiffers GmbH
Erftstr. 37
41238 Mönchengladbach
spedition-schiffers.de

Nettetal

A + G Nettetal GmbH
Am Panneschopp 7
41334 Nettetal
ag-transporten.de

HTH Logistic Solutions
GmbH & Co. KG
Deller Weg 90
41334 Nettetal
hth-logistic.de

Neuss

ABZ GmbH
Ausbildungszentrum für
Logistik und Kraftverkehr
Forumstr. 16
41468 Neuss
abz-neuss.de

BLG AutoTransport
GmbH & Co. KG
Floßhafenstr. 30
41460 Neuss
blg-logistics.com

DACHSER SE
Zweigniederlassung Neuss
Am Hochofen 50- 64
41460 Neuss
dachser.de

EGN Entsorgungsgesellschaft Niederrhein mbH
Lövelinger Str. 101
41472 Neuss
entsorgung-niederrhein.de

Fako-M Getränke
GmbH & Co. KG
Am Fuchsberg 1
41468 Neuss
fako-m.de

Gerken GmbH
Jagenbergstr. 21
41468 Neuss
gerken-arbeitsbuehnen.de

Giesen-Wekos
GmbH & Co. KG
Eisen- und Rohstoffhandel
Duisburger Str. 15c
41460 Neuss
giesen-wekos.de

Hergarten GmbH
Rampenstr. 2
41472 Neuss

Manfred Jürgen
Steiner Umzüge
Bockholtstr. 25
41460 Neuss
umzuege-steiner.de

Peter Cames
GmbH & Co. KG
Moselstr. 3
41464 Neuss
cames-grosshandel.de

Rieck Entsorgungs-
Logistik GmbH & Co. KG
Duisburger Str. 9a - 10
41460 Neuss
rieck-entsorgung.de

TechnoCargo Logistik
GmbH u. Co. KG
Am Blankenwasser 22
41468 Neuss
technocargo.de

Niederkrüchten

Wilms Tiefkühl -
Service GmbH
Sohlweg 2
41372 Niederkrüchten
wilms-tks.de

WILMS Transport GmbH
Sohlweg 2
41372 Niederkrüchten
wilms-transport.de

Schwalmtal

Fahrschule Horst
Wintgen GmbH
Hühnerkamp 3
41366 Schwalmtal
fahrschule-wintgen.de

G&B Logistics GmbH
Auf dem Mutzer 5
41366 Schwalmtal
gb-logistics.eu

S R Entsorgung
+ Logistik GmbH
Vogelsrather Weg 11
41366 Schwalmtal
sr-el.de

Sanders Tiefbau
GmbH & Co.KG
Vogelsrather Weg 11
41366 Schwalmtal
sanders-tiefbau.de

Tönisvorst

EUROBAU-TRANS,
Transport- und Baustofflogistik, GmbH & Co. KG
Tempelsweg 3
47918 Tönisvorst
eurobau-trans.de

Städtereinigung Gerke
GmbH
Lenenweg 39
47918 Tönisvorst
staedtereinigung-gerke.de

Viersen

Abschleppdienst Bröker
GmbH
Industriering 29
41751 Viersen
abschleppdienst-broeker.de

EGN Entsorgungsgesellschaft Niederrhein mbH
Greefsallee 1- 5
41747 Viersen
entsorgung-niederrhein.de

Leonhard Moos
& Butzen GmbH
Energiestr. 2
41751 Viersen
moos-butzen.de

Prangenberg & Zaum GmbH
Vorster Str. 74
41748 Viersen
pundz.de

Sandra Saße Transporte e.K.
Textilstr. 2
41751 Viersen

Theo Lücker
GmbH & Co. KG
Elkanweg 4- 8
41748 Viersen
luecker-viersen.de

Willich

Clahsen Transportgesellschaft mbH
Linsellesstr. 97
47877 Willich
clahsen.org

Meyer logistics GmbH
Am Nordkanal 30
47877 Willich
meyer-logistics.de

TERRA-SPED GmbH
Internationale Spedition
Virmondstr. 139
47877 Willich
terrasped.de

Berufskraftfahrer/-in
Schwerpunkt: Personenverkehr

Dormagen

EGN Entsorgungsgesellschaft Niederrhein mbH
Bergiusstr. 8- 12
41540 Dormagen
entsorgung-niederrhein.de

Neuss

EGN Entsorgungsgesellschaft Niederrhein mbH
Lövelinger Str. 101
41472 Neuss
entsorgung-niederrhein.de

Schwalmtal

Fahrschule Horst
Wintgen GmbH
Hühnerkamp 3
41366 Schwalmtal
fahrschule-wintgen.de

Beton- und Stahlbetonbauer/-in

Krefeld

DERICHS u KONERTZ
GmbH & Co. KG
Magdeburger Str. 81
47800 Krefeld
derichsukonertz.de

Karl Heuck
GmbH & Co. KG
Hafenstr. 57- 59
47809 Krefeld
karl-heuck.de

Rostek & Pesch
GmbH & Co. KG
Parkstr. 55
47829 Krefeld
rostek-pesch.de

Mönchengladbach

Andreas Kronen
GmbH & Co. KG
Krefelder Str. 558
41066 Mönchengladbach
betonwerk-kronen.de

Ernst Kreuder
GmbH & Co. KG
Hocksteiner Weg 22
41189 Mönchengladbach
kreuder-bau.de

Günther Voullié
Bauunternehmung
GmbH & Co. KG
Annakirchstr. 27
41063 Mönchengladbach
voullie.de

Jakob Durst GmbH & Cie.
Talstr. 24
41199 Mönchengladbach
durstbau.com

Paul Wolff GmbH
Monschauer Str. 22
41068 Mönchengladbach
paul-wolff.com

Neuss

KEMNA BAU Andreae
GmbH & Co. KG
Zweigniederlassung Neuss
Bockholtstr. 106
41460 Neuss
kemna.de

Niederkrüchten

Bauwerke-Management-Systeme BMS AG
Sohlweg 76
41372 Niederkrüchten
bms-home.de

Betonfertigteilbauer/-in

Mönchengladbach

Andreas Kronen
GmbH & Co. KG
Krefelder Str. 558
41066 Mönchengladbach
betonwerk-kronen.de

Paul Wolff GmbH
Monschauer Str. 22
41068 Mönchengladbach
paul-wolff.com

Bodenleger/-in

Krefeld

Siemens Mobility GmbH
Duisburger Str. 145
47829 Krefeld
mobility.siemens.com

Mönchengladbach

TK TECH Industrieboden-
beschichtung GmbH
Bahnstr. 45
41069 Mönchengladbach

Bootsbauer/-in

Mönchengladbach

Klaus Georg Flaam
Friedhofstr. 147
41236 Mönchengladbach
flaam.de

Bootsbauer/-in
Fachrichtung: Technik

Mönchengladbach

Klaus Georg Flaam
Friedhofstr. 147
41236 Mönchengladbach
flaam.de

Brauer/-in und Mälzer/-in

Korschenbroich

Privatbrauerei Bolten
GmbH & Co. KG
Rheydter Str. 138
41352 Korschenbroich
bolten-brauerei.de

Mönchengladbach

Brauerei Mönchengladbach
Zweigniederlassung der
Oettinger Brauerei GmbH
Senefelderstr. 29
41066 Mönchengladbach
oettinger-bier.de

Brunnenbauer/-in

Krefeld

Dr.-Ing. PAPROTH
GmbH & Co.
KG Tiefbauunternehmung
Dießemer Bruch 54
47805 Krefeld
paproth.eu

Buchhändler/-in

Dormagen

Mayersche
Buchhandlung KG
Kölner Str. 78
41539 Dormagen
thalia.de

Grevenbroich

Mayersche
Buchhandlung KG
Kölner Str. 23- 25
41515 Grevenbroich
thalia.de

Krefeld

Buchhandlung Mennenöh
GmbH & Co. KG
Rheinstr. 70
47799 Krefeld
mennenoeh-buecher.
buchkatalog.de

Thalia Universitätsbuchhandlung GmbH
Hochstr. 90- 92
47798 Krefeld
thalia.de

Mönchengladbach

Mayersche
Buchhandlung KG
Stresemannstr. 14
41236 Mönchengladbach
thalia.de

Mayersche
Buchhandlung KG
Hindenburgstr. 115- 119
41061 Mönchengladbach
thalia.de

Neuss

Mayersche
Buchhandlung KG
Büchel 31
41460 Neuss
thalia.de

Thalia Universitätsbuchhandlung GmbH
Breslauer Str. 2- 4 Rheinpark Center
41460 Neuss
thalia.de

Viersen

Mayersche Buchhandlung KG
Hauptstr. 12
41747 Viersen
thalia.de

Bühnenmaler und -plastiker/-in
Fachrichtung: Malerei

Neuss

Rheinisches Landestheater - vereinigt mit Theater am Niederrhein - Neuss e. V.
Oberstr. 95
41460 Neuss
rlt-neuss.de

Bühnenmaler und -plastiker/-in
Fachrichtung: Plastik

Neuss

Rheinisches Landestheater - vereinigt mit Theater am Niederrhein - Neuss e. V.
Oberstr. 95
41460 Neuss
rlt-neuss.de

Büropraktiker/-in

Krefeld

Tölke & Fischer GmbH & Co. KG
Gladbacher Str. 345
47805 Krefeld
toefi.de

von Aschenbach & Voss GmbH
Dießemer Bruch 28- 32
47799 Krefeld
spaeter.de

Nettetal

BGH Feindraht GmbH
Am Hotschgraf 3
41334 Nettetal
bgh.de

Chemielaborant/-in

Brüggen

MELLERUD CHEMIE GmbH
Bernhard-Röttgen-Waldweg 20
41379 Brüggen
mellerud.de

Dormagen

Ausbildungsinitiative Rheinland GmbH
Chempark Geb. A 900
41539 Dormagen
ausbildungsinitiative-rheinland.de

Bayer AG
Bayerstr. 1
41538 Dormagen
bayer.de

Covestro Deutschland AG
Bayerwerk
41539 Dormagen
covestro.com

Currenta GmbH & Co. OHG Geb. 4850; R110
Bayerwerk
41539 Dormagen
currenta.de

LANXESS Deutschland GmbH
Bayerstr.
41539 Dormagen
lanxess.com

Grefrath

Draftex Automotive GmbH
Bahnstr. 29
47929 Grefrath
draftex.de

Krefeld

Alberdingk Boley GmbH
Düsseldorfer Str. 53
47829 Krefeld
alberdingk-boley.de

Ausbildungsinitiative Rheinland GmbH
Geschäftsstelle Uerdingen
Duisburger Str. 221/ Chempark
47829 Krefeld
ausbildungsinitiative-rheinland.de

C. H. Erbslöh GmbH & Co. KG
Düsseldorfer Str. 103
47809 Krefeld
cherbsloeh.com

Cargill Deutschland GmbH
Cerestarstr. 2
47809 Krefeld
cargill.de

COMPO Expert GmbH
Ohlendorffstr. 29
47809 Krefeld
compo-expert.com

Covestro Deutschland AG
Rheinuferstr. 7
47829 Krefeld
covestro.com

EGK Entsorgungsgesellschaft Krefeld GmbH & Co. KG
Parkstr. 234
47829 Krefeld
egk.de

Evonik Nutrition & Care GmbH
Bäkerpfad 25
47805 Krefeld
corporate.evonik.com

Evonik Technology & Infrastructure GmbH
Bäkerpfad 25
47805 Krefeld
corporate.evonik.com

LANXESS Deutschland GmbH
Rheinuferstr. 7
47829 Krefeld
lanxess.com

Outokumpu Nirosta GmbH
Oberschlesienstr. 16
47807 Krefeld
outokumpu.com

Solenis Technologies Germany GmbH
Fütingsweg 20
47805 Krefeld
solenis.com

TAG Composites & Carpets GmbH
Glockenspitz 36
47800 Krefeld
tag-krefeld.de

Venator Uerdingen GmbH
Rheinuferstr. 7- 9
47829 Krefeld
chempark.de

Verseidag-Indutex GmbH
Industriestr. 56
47803 Krefeld
verseidag.de

Mönchengladbach

hebro chemie - Zweigniederlassung der Rockwood Specialties Group GmbH
Rostocker Str. 40
41199 Mönchengladbach
hebro-chemie.de

imat-uve gmbh
Krefelder Str. 679- 691
41066 Mönchengladbach
imat-uve.de

Neuss

Hydro Aluminium Rolled Products GmbH
Koblenzer Str. 122
41468 Neuss
hydro.com

WALTER RAU Neusser Öl und Fett AG
Industriestr. 36- 40
41460 Neuss
walterrauag.de

Viersen

Schwarzkopf & Henkel Production Europe GmbH & Co. KG
Amerner Weg 7
41751 Viersen
henkel.de

Willich

CHEMOFAST Anchoring GmbH
Hanns-Martin-Schleyer-Str. 23
47877 Willich
chemofast.de

Florin Gesellschaft für Lebensmitteltechnologie mbH - Projektierung, Anlagenplanung, Verpackung -
Daimlerstr. 4
47877 Willich
florin.de

Chemielaborjungwerker/-in

Dormagen

Ausbildungsinitiative Rheinland GmbH
Chempark Geb. A 900
41539 Dormagen
ausbildungsinitiative-rheinland.de

Grevenbroich

ACTEGA Rhenania GmbH
Rhenaniastr. 29- 37
41516 Grevenbroich
actega.com

Krefeld

Alberdingk Boley GmbH
Düsseldorfer Str. 53
47829 Krefeld
alberdingk-boley.de

Currenta GmbH & Co. OHG Geb. 4850
Rheinuferstr. 7
47829 Krefeld
currenta.de

Currenta GmbH & Co. OHG Geb. 4850
Rheinuferstr. 7
47829 Krefeld
currenta.de

Neuss

WALTER RAU Neusser Öl und Fett AG
Industriestr. 36- 40
41460 Neuss
walterrauag.de

Chemikant/-in

Dormagen

Ausbildungsinitiative Rheinland GmbH
Chempark Geb. A 900
41539 Dormagen
ausbildungsinitiative-rheinland.de

Bayer AG
Bayerstr. 1
41538 Dormagen
bayer.de

Covestro Deutschland AG
Bayerwerk
41539 Dormagen
covestro.com

Currenta GmbH & Co. OHG Geb. 4850; R110
Bayerwerk
41539 Dormagen
currenta.de

LANXESS Deutschland GmbH
Bayerstr.
41539 Dormagen
lanxess.com

Grevenbroich

ACTEGA Rhenania GmbH
Rhenaniastr. 29- 37
41516 Grevenbroich
actega.com

Krefeld

Alberdingk Boley GmbH
Düsseldorfer Str. 53
47829 Krefeld
alberdingk-boley.de

almaak international GmbH
Elbestr. 29
47800 Krefeld
almaak.de

Ausbildungsinitiative Rheinland GmbH
Geschäftsstelle Uerdingen
Duisburger Str. 221/ Chempark
47829 Krefeld
ausbildungsinitiative-rheinland.de

COMPO Expert GmbH
Ohlendorffstr. 29
47809 Krefeld
compo-expert.com

Covestro Deutschland AG
Rheinuferstr. 7
47829 Krefeld
covestro.com

Currenta GmbH & Co. OHG Geb. 4850
Rheinuferstr. 7
47829 Krefeld
currenta.de

Evonik Nutrition & Care GmbH
Bäkerpfad 25
47805 Krefeld
corporate.evonik.com

Evonik Technology & Infrastructure GmbH
Bäkerpfad 25
47805 Krefeld
corporate.evonik.com

LANXESS Deutschland GmbH
Rheinuferstr. 7
47829 Krefeld
lanxess.com

Solenis Technologies Germany GmbH
Fütingsweg 20
47805 Krefeld
solenis.com

Venator Uerdingen GmbH
Rheinuferstr. 7-9
47829 Krefeld
chempark.de

Verseidag-Indutex GmbH
Industriestr. 56
47803 Krefeld
verseidag.de

Mönchengladbach

hebro chemie - Zweigniederlassung der Rockwood Specialties Group GmbH
Rostocker Str. 40
41199 Mönchengladbach
hebro-chemie.de

Neuss

Hydro Aluminium Rolled Products GmbH
Koblenzer Str. 122
41468 Neuss
hydro.com

Viersen

Schwarzkopf & Henkel Production Europe GmbH & Co. KG
Amerner Weg 7
41751 Viersen
henkel.de

Willich

CHEMOFAST Anchoring GmbH
Hanns-Martin-Schleyer-Str. 23
47877 Willich
chemofast.de

Drogist/-in
Schwerpunkt: Foto

Brüggen

dm-drogerie markt GmbH & Co. KG
Borner Str. 58
41379 Brüggen
dm.de

Dormagen

dm-drogerie markt GmbH & Co. KG
Kölner Str. 74- 76
41539 Dormagen
dm.de

Grevenbroich

dm-drogerie markt GmbH & Co. KG
Kölner Str. 40
41515 Grevenbroich
dm.de

dm-drogerie markt GmbH & Co. KG
Am Rübenacker 2
41516 Grevenbroich
dm.de

Jüchen

dm-drogerie markt GmbH & Co. KG
Kölner Str. 25
41363 Jüchen
dm.de

Kempen

dm-drogerie markt GmbH & Co. KG
Engerstr. 24
47906 Kempen
dm.de

Korschenbroich

dm-drogerie markt GmbH & Co. KG
Matthias-Hoeren-Platz 1-7
41352 Korschenbroich
dm.de

dm-drogerie markt GmbH & Co. KG
Holzkamp 6
41352 Korschenbroich
dm.de

Krefeld

dm-drogerie markt GmbH & Co. KG
Mühlenweg 8
47839 Krefeld
dm.de

dm-drogerie markt GmbH & Co. KG
St.-Anton-Str. 55
47798 Krefeld
dm.de

dm-drogerie markt GmbH & Co. KG
Niederstr. 3- 5
47829 Krefeld
dm.de

dm-drogerie markt GmbH & Co. KG
Gutenbergstr. 151
47803 Krefeld
dm.de

dm-drogerie markt GmbH & Co. KG
Hafelsstr. 245
47809 Krefeld
dm.de

dm-drogerie markt GmbH & Co. KG
Schönwasserstr. 8a
47809 Krefeld
dm.de

dm-drogerie markt GmbH & Co. KG
Fütingsweg 71
47805 Krefeld
dm.de

dm-drogerie markt GmbH & Co. KG
Hochstr. 87
47798 Krefeld
dm.de

Meerbusch

dm-drogerie markt GmbH & Co. KG
Düsseldorfer Str. 77
40667 Meerbusch
dm.de

Mönchengladbach

dm-drogerie markt GmbH & Co. KG
Mittelstr. 5
41236 Mönchengladbach
dm.de

dm-drogerie markt GmbH & Co. KG
Karlstr. 15
41199 Mönchengladbach
dm.de

dm-drogerie markt GmbH & Co. KG
Tonderner Str. 29
41066 Mönchengladbach
dm.de

dm-drogerie markt GmbH & Co. KG
Stresemannstr. 1-7
41236 Mönchengladbach
dm.de

dm-drogerie markt GmbH & Co. KG
Helmut-Grashoff-Str. 6
41179 Mönchengladbach
dm.de

dm-drogerie markt GmbH & Co. KG
Hindenburgstr. 171
41061 Mönchengladbach
dm.de

dm-drogerie markt GmbH & Co. KG
Hindenburgstr. 73
41061 Mönchengladbach
dm.de

Nettetal

dm-drogerie markt GmbH & Co. KG
Johannes-Cleven-Str. 4
41334 Nettetal
dm.de

dm-drogerie markt GmbH & Co. KG
Poststr. 44
41334 Nettetal
dm.de

Neuss

dm-drogerie markt GmbH & Co. KG
Breslauer Str. 2- 4
Rheinpark Center
41460 Neuss
dm.de

dm-drogerie markt GmbH & Co. KG
Holzheimer Weg 44
41464 Neuss
dm.de

dm-drogerie markt GmbH & Co. KG
Niederstr. 39- 45
41460 Neuss
dm.de

dm-drogerie markt GmbH & Co. KG
Schellbergstr. 9
41469 Neuss
dm.de

Niederkrüchten

dm-drogerie markt GmbH & Co. KG
Gewerbering 20
41372 Niederkrüchten
dm.de

Rommerskirchen

dm-drogerie markt GmbH & Co. KG
Mariannenpark 10
41569 Rommerskirchen
dm.de

Tönisvorst

dm-drogerie markt GmbH & Co. KG
Hochstr. 25
47918 Tönisvorst
dm.de

dm-drogerie markt GmbH & Co. KG
Höhenhöfe 17
47918 Tönisvorst
dm.de

Viersen

dm-drogerie markt GmbH & Co. KG
Hauptstr. 92B
41747 Viersen
dm.de

dm-drogerie markt GmbH & Co. KG
Löhstr. 21
41747 Viersen
dm.de

Willich

dm-drogerie markt GmbH & Co. KG
Zum Güterbahnhof 2
47877 Willich
dm.de

Eisenbahner/-in im Betriebsdienst
Fachrichtung: Lokführer und Transport

Krefeld

Chemion Logistik GmbH
Rheinuferstr. 7
47829 Krefeld
chemion.de

Elektroanlagenmonteur/-in

Grevenbroich

PETIG AG
Rhenaniastr. 39
41516 Grevenbroich
petig.com

Neuss

GIFAS ELECTRIC GmbH
Borsigstr. 9
41469 Neuss
gifas.de

Hydro Aluminium Rolled Products GmbH
Koblenzer Str. 122
41468 Neuss
hydro.com

Viersen

Alois Dallmayr Automaten-Service GmbH & Co. KG
Schiefbahner Str. 3
41748 Viersen
dallmayr.com

Elektroniker/-in für Automatisierungstechnik
Einsatzgebiet: Produktions- und Fertigungsautomation

Dormagen

Bayer AG
Bayerstr. 1
41538 Dormagen
bayer.de

Krefeld

Covestro Deutschland AG
Rheinuferstr. 7
47829 Krefeld
covestro.com

Siemens Mobility GmbH
Duisburger Str. 145
47829 Krefeld
mobility.siemens.com

Siempelkamp Maschinen- und Anlagenbau GmbH
Siempelkampstr. 75
47803 Krefeld
siempelkamp.com

Mönchengladbach

HCR - HEINRICH CREMER GmbH
Oppelner Str. 37
41199 Mönchengladbach
hcr.de

OTC DAIHEN EUROPE GmbH
Krefelder Str. 677
41066 Mönchengladbach
otc-daihen.de

Refresco Deutschland GmbH
Speicker Str. 2- 8
41061 Mönchengladbach
refresco.de

Nettetal

Josef L. Rameckers Maschinenfabrik GmbH & Co. KG
Berger Feld 3- 5
41334 Nettetal
rameckers.de

Neuss

Benhil GmbH
Blindeisenweg 17
41468 Neuss
imadairyfood.com

Viersen

Baackes & Heimes GmbH
Eintrachtstr. 43
41751 Viersen
tilbury.de

Elektro Kettel Nachf. Pratas & Kusche GmbH & Co. KG
Sittarder Str. 35
41748 Viersen
elektro-kettel.de

Eule Industrial Robotics GmbH & Co. KG
Industriering 14
41751 Viersen
eule-robotics.de

Willich

DURUM Verschleißschutz GmbH
Carl-Friedrich-Benz-Str. 7
47877 Willich
durmat.com

L & P Elektroautomations GmbH
Karl-Arnold-Str. 4
47877 Willich
lp-gmbh.de

Elektroniker/-in für Automatisierungstechnik
Einsatzgebiet: Verfahrens- und Prozessautomation

Dormagen

Ausbildungsinitiative Rheinland GmbH
Chempark Geb. A 900
41539 Dormagen
ausbildungsinitiative-rheinland.de

Bayer AG
Bayerstr. 1
41538 Dormagen
bayer.de

Covestro Deutschland AG
Bayerwerk
41539 Dormagen
covestro.com

Currenta GmbH & Co. OHG Geb. 4850; R110
Bayerwerk
41539 Dormagen
currenta.de

LANXESS Deutschland GmbH
Bayerstr.
41539 Dormagen
lanxess.com

TECTRION GmbH c/o Currenta GmbH & Co. OHG
41539 Dormagen
tectrion.de

Grefrath

Draftex Automotive GmbH
Bahnstr. 29
47929 Grefrath
draftex.de

Krefeld

Ausbildungsinitiative Rheinland GmbH
Geschäftsstelle Uerdingen
Duisburger Str. 221/ Chempark
47829 Krefeld
ausbildungsinitiative-rheinland.de

Cargill Deutschland GmbH
Cerestarstr. 2
47809 Krefeld
cargill.de

Currenta GmbH & Co. OHG Geb. 4850
Rheinuferstr. 7
47829 Krefeld
currenta.de

EGK Entsorgungsgesellschaft Krefeld GmbH & Co. KG
Parkstr. 234
47829 Krefeld
egk.de

LANXESS Deutschland GmbH
Rheinuferstr. 7
47829 Krefeld
lanxess.com

TECTRION GmbH c/o Currenta GmbH & Co. OHG
Rheinuferstr. 7
47829 Krefeld
tectrion.de

Venator Uerdingen GmbH
Rheinuferstr. 7- 9
47829 Krefeld
chempark.de

Elektroniker/-in für Betriebstechnik

Krefeld

TECTRION GmbH c/o Currenta GmbH & Co. OHG
Rheinuferstr. 7
47829 Krefeld
tectrion.de

Elektroniker/-in für Betriebstechnik
Einsatzgebiet: Betriebsanlagen, Betriebsausrüstungen

Dormagen

Ausbildungsinitiative Rheinland GmbH
Chempark Geb. A 900
41539 Dormagen
ausbildungsinitiative-rheinland.de

Currenta GmbH & Co. OHG Geb. 4850; R110
Bayerwerk
41539 Dormagen
currenta.de

Grefrath

Jörn Hoffmann Europlan Systemtechnik
Gewerbepark Wasserwerk 22
47929 Grefrath
europlansystemtechnik.de

Grevenbroich

Hydro Aluminium Rolled Products GmbH
Aluminiumstr. 1
41515 Grevenbroich
hydro.com

Intersnack Knabber-Gebäck GmbH & Co. KG
Grevenbroicher Str. 98
41516 Grevenbroich
intersnack.de

Schuster Energieversorgungssysteme GmbH & Co. KG
Lilienthalstr. 18
41515 Grevenbroich
schuster-energie.de

TOKAI ERFTCARBON GmbH
Aluminiumstr. 4
41515 Grevenbroich
tokai-erftcarbon.com

Kempen

GSW Schwabe Fertigung GmbH
Peter-Jakob-Busch-Str. 13
47906 Kempen
gsw-group.com

Krefeld

ANDRITZ Küsters GmbH
Eduard-Küsters-Str. 1
47805 Krefeld
andritz.com

ATR Industrie-Elektronik GmbH
Siempelkampstr. 50
47803 Krefeld
atrie.de

Ausbildungsinitiative Rheinland GmbH
Geschäftsstelle Uerdingen
Duisburger Str. 221/ Chempark
47829 Krefeld
ausbildungsinitiative-rheinland.de

Cargill Deutschland GmbH
Cerestarstr. 2
47809 Krefeld
cargill.de

DB Fahrzeuginstandhaltung GmbH
Breitenbachstr. 69
47809 Krefeld
db-fzi.com

Deutsche Edelstahlwerke Specialty Steel GmbH & Co. KG
Oberschlesienstr. 16
47807 Krefeld
dew-stahl.com

MEK GmbH
Kleineweferstr. 1
Eingang 3
47803 Krefeld
bz-mek.de

NGN NETZGESELLSCHAFT NIEDERRHEIN MBH
St. Töniser Str. 126
47804 Krefeld
ngn-mbh.de

Outokumpu Nirosta GmbH
Oberschlesienstr. 16
47807 Krefeld
outokumpu.com

PCB Printed circuit boards GmbH
Oberdießemer Str. 15
47805 Krefeld
p-c-b.de

Presswerk Krefeld GmbH & Co. KG
Idastr. 60
47809 Krefeld
pwk-automotive.com

SPIE GmbH
Duisburger Str. 145
47829 Krefeld
spie.de

TAG Composites & Carpets GmbH
Glockenspitz 36
47800 Krefeld
tag-krefeld.de

Verseidag-Indutex GmbH
Industriestr. 56
47803 Krefeld
verseidag.de

Wilhelm Schulz GmbH
Kuhleshütte 111
47809 Krefeld
pccenergy.com

Mönchengladbach

AV Ausbildungsverbund Mönchengladbach GmbH
Landgrafenstr. 45
41069 Mönchengladbach
ausbildungsverbund-mg.de

Coca-Cola European Partners Deutschland GmbH
Marie-Bernays-Ring 37
41199 Mönchengladbach
cceag.de

Junkers & Müllers GmbH
Bolksbuscher Str. 27
41239 Mönchengladbach
jm-techtex.com

NEW AG
Odenkirchener Str. 201
41236 Mönchengladbach
new.de

Refresco Deutschland GmbH
Herrather Linde 57
41189 Mönchengladbach
refresco.de

Refresco Deutschland GmbH
Speicker Str. 2- 8
41061 Mönchengladbach
refresco.de

SMS group GmbH
Ohlerkirchweg 66
41069 Mönchengladbach
sms-group.com

Neuss

ALUMINIUM NORF GmbH
Koblenzer Str. 120
41468 Neuss
alunorf.de

Essity Operations Neuss GmbH
Floßhafenstr. 16
41460 Neuss
essity.de

FS-Karton GmbH
Düsseldorfer Str. 182
41460 Neuss
mm-karton.com

Georg Plange Zweigniederlassung der PMG Premium Mühlen Gruppe GmbH & Co. KG
Hansastr. 6-8
41460 Neuss
plange.de

HOESCH Granules GmbH
Hansastr. 10
41460 Neuss
hoesch-granules.com

Hydro Aluminium Rolled Products GmbH
Koblenzer Str. 122
41468 Neuss
hydro.com

Pierburg GmbH
Industriestr. 43
Werk Niederrhein
41460 Neuss
rheinmetall-automotive.com

Westnetz GmbH
Collingstr. 2
41460 Neuss
iam.westnetz.de

Xerox GmbH
Hammer Landstr. 91
41460 Neuss
xerox.de

Rommerskirchen

Bodo Schmitz
Rudolf-Diesel-Str. 21
41569 Rommerskirchen

GSB-Gesellschaft für elektrische Ausrüstungen mbH & Co. KG
Albert-Einstein-Str. 6
41569 Rommerskirchen
gsb-gruppe.de

Viersen

Mars Confectionery Supply GmbH
Industriering 17
41751 Viersen
deu.mars.com

OTTO FUCHS Dülken GmbH & Co. KG
Heiligenstr. 70
41751 Viersen
otto-fuchs-duelken.de

WS Quack + Fischer GmbH
Lichtenberg 6
41747 Viersen
wsqf.de

Willich

DURUM Verschleißschutz GmbH
Carl-Friedrich-Benz-Str. 7
47877 Willich
durmat.com

Hans Brocker KG für den Großhandel mit Kartoffeln und Landesprodukten
Im Fließ 12- 14
47877 Willich
brocker-moehren.de

Stadtwerke Service Meerbusch Willich GmbH & Co. KG
Brauereistr. 7
47877 Willich

Elektroniker/-in für Betriebstechnik
Einsatzgebiet: Energieverteilungsanlagen/-netze

Dormagen

evd energieversorgung dormagen GmbH
Mathias-Giesen-Str. 13
41540 Dormagen
evd-dormagen.de

Grefrath

Gemeindewerke Grefrath GmbH
An der Plüschweberei 15
47929 Grefrath
gemeindewerke-grefrath.de

Kempen

Stadtwerke Kempen GmbH
Heinrich-Horten-Str. 50
47906 Kempen
stadtwerke-kempen.de

Elektroniker/-in für Betriebstechnik
Einsatzgebiet: Produktions-/verfahrenstechnische Anlagen

Dormagen

Ausbildungsinitiative Rheinland GmbH
Chempark Geb. A 900
41539 Dormagen
ausbildungsinitiative-rheinland.de

Currenta GmbH & Co. OHG Geb. 4850; R110 Bayerwerk
41539 Dormagen
currenta.de

LANXESS Deutschland GmbH
Bayerstr.
41539 Dormagen
lanxess.com

TECTRION GmbH c/o Currenta GmbH & Co. OHG
41539 Dormagen
tectrion.de

Krefeld

Ausbildungsinitiative Rheinland GmbH
Geschäftsstelle Uerdingen
Duisburger Str. 221/
Chempark
47829 Krefeld
ausbildungsinitiative-rheinland.de

Currenta GmbH & Co. OHG Geb. 4850
Rheinuferstr. 7
47829 Krefeld
currenta.de

EGK Entsorgungsgesellschaft Krefeld GmbH & Co. KG
Parkstr. 234
47829 Krefeld
egk.de

LANXESS Deutschland GmbH
Rheinuferstr. 7
47829 Krefeld
lanxess.com

TECTRION GmbH
c/o Currenta GmbH & Co. OHG
Rheinuferstr. 7
47829 Krefeld
tectrion.de

Mönchengladbach

CEWE Stiftung & Co. KGaA
Erftstr. 40
41238 Mönchengladbach
company.cewe.de

Neuss

Edmund Münster GmbH & Co. KG
Jülicher Landstr. 101
41464 Neuss
haribo.com

Viersen

Baackes & Heimes GmbH
Eintrachtstr. 43
41751 Viersen
tilbury.de

Elektroniker/-in für Betriebstechnik
Einsatzgebiet: Schalt- und Steueranlagen

Brüggen

Peter van Eyk GmbH & Co. KG
Stiegstr. 60
41379 Brüggen
pve-kunststoffrohre.de

Krefeld

Henkelhausen GmbH & Co. KG
Hafenstr. 51
47809 Krefeld
henkelhausen.de

Mönchengladbach

HENSCHES GmbH
Konstantinstr. 58
41238 Mönchengladbach
hensches.de

OTC DAIHEN EUROPE GmbH
Krefelder Str. 677
41066 Mönchengladbach
otc-daihen.de

Neuss

Vetten Krane & Service GmbH
Industriestr. 41
41460 Neuss
vetten.de

Rommerskirchen

Bodo Schmitz
Rudolf-Diesel-Str. 21
41569 Rommerskirchen

Gebäude- und Infrastruktursysteme
Einsatzgebiet: Betriebsgebäude

Krefeld

ILW Logistic GmbH
Fegeteschstr. 40
47809 Krefeld

Elektroniker/-in für Geräte und Systeme

Mönchengladbach

Vanderlande Industries GmbH
Krefelder Str. 699
41066 Mönchengladbach
vanderlande.com

Elektroniker/-in für Geräte und Systeme
Einsatzgebiet: Automotive-Systeme

Viersen

Eule Industrial Robotics GmbH & Co. KG
Industriering 14
41751 Viersen
eule-robotics.de

Elektroniker/-in für Geräte und Systeme
Einsatzgebiet: EMS (Electronic Manufacturing Services)

Willich

Lacroix Electronics GmbH
Hanns-Martin-Schleyer-Str. 12- 14
47877 Willich
lacroix-electronics.de

Elektroniker/-in für Geräte und Systeme
Einsatzgebiet: Informations- und kommunikationstechn. Geräte

Krefeld

LUMINO LICHT ELEKTRONIK GMBH
Europark Fichtenhain A 8
47807 Krefeld
lumino.de

Mönchengladbach

AV Ausbildungsverbund Mönchengladbach GmbH
Landgrafenstr. 45
41069 Mönchengladbach
ausbildungsverbund-mg.de

R & D Elektronik GmbH & Co. KG
Adolf-Kempken-Weg 98- 104
41189 Mönchengladbach
rud.info

Rein medical GmbH
Monforts Quartier 23
41238 Mönchengladbach
reinmedical.com

s.e.t. electronics GmbH
Waldnieler Str. 73
41068 Mönchengladbach
set-electronics.com

Scheidt & Bachmann GmbH
Breite Str. 132
41238 Mönchengladbach
scheidt-bachmann.de

Trützschler GmbH & Co. KG
Duvenstr. 82- 92
41199 Mönchengladbach
truetzschler.de

Nettetal

Bosswerk GmbH & Co. KG
Herrenpfad 38
41334 Nettetal
bosswerk.de

Neuss

adp Gauselmann GmbH
Sperberweg 11a
41468 Neuss
gauselmann.de

BEKO TECHNOLOGIES GmbH
Im Taubental 7
41468 Neuss
beko-technologies.com

Novar GmbH
Forumstr. 30
41468 Neuss
esser-systems.com

Xerox GmbH
Hammer Landstr. 91
41460 Neuss
xerox.de

Tönisvorst

NOFFZ Technologies GmbH
Tempelsweg 24a
47918 Tönisvorst
noffz.com

Viersen

GTE Industrieelektronik GmbH
Helmholtzstr. 2138 - 40
41747 Viersen
gte.de

MOStron Elektronik GmbH
Helmholtzstr. 20
41747 Viersen
mostron.de

Elektroniker/-in für Geräte und Systeme
Einsatzgebiet: Medizinische Geräte

Krefeld

Beckman Coulter GmbH
Europark Fichtenhain B 13
47807 Krefeld
beckman.de

Elektroniker/-in für Geräte und Systeme
Einsatzgebiet: Mess- und Prüftechnik

Mönchengladbach

measX GmbH & Co. KG
Trompeterallee 110
41189 Mönchengladbach
measx.com

Tönisvorst

Rico-Werk Eiserlo & Emmrich GmbH
Tempelsweg 12- 14
47918 Tönisvorst
rico-aufzuege.de

Viersen

GTE Industrieelektronik GmbH
Helmholtzstr. 2138 - 40
41747 Viersen
gte.de

Elektroniker/-in für Geräte und Systeme
Einsatzgebiet: Systemkomp., Sensoren, Aktoren, Mikrosysteme

Mönchengladbach

AV Ausbildungsverbund Mönchengladbach GmbH
Landgrafenstr. 45
41069 Mönchengladbach
ausbildungsverbund-mg.de

Textechno Herbert Stein GmbH & Co. KG
Dohrweg 65
41066 Mönchengladbach
textechno.com

Neuss

Kawasaki Robotics GmbH
Im Taubental 32
41468 Neuss
robotics.kawasaki.com

PTG Reifendruckregelsysteme GmbH
Habichtweg 9
41468 Neuss
ptg.info

Fachangestellte/-r für Medien- und Informationsdienste
Fachrichtung: Information und Dokumentation

Kaarst

Päffgen GmbH
Schwarzer Weg 16
41564 Kaarst
dachbaustoffe.de

Fachinformatiker/-in
Fachrichtung: Systemintegration

Brüggen

Becker Industrielack GmbH
Norfer Str. 3
41539 Dormagen
beckers-group.com

MELLERUD CHEMIE GmbH
Bernhard-Röttgen-Waldweg 20
41379 Brüggen
mellerud.de

Dormagen

BMS Akademie GmbH
IT-Consulting
Werther Str. 6- 8
41540 Dormagen
bms-akademie.de

coeo Inkasso GmbH
Kieler Str. 16
41540 Dormagen
coeo-inkasso.de

CP-Pro Software & Services Clausen KG
Bahnhofstr. 29
41539 Dormagen
cp-pro.de

Hoyer GmbH Internationale Fachspedition Zweigniederlassung Dormagen
Alte Heerstr. 2
41540 Dormagen
hoyer-group.com

LNB Lipinski Electronics e. K.
Johann-Elser-Weg 1
41540 Dormagen
lnb.de

maxence business consulting gmbH
Am Weißen Stein 1
41541 Dormagen
maxence.de

SIGNUM Dokumentation & Visualisierung GmbH
Unter den Hecken 70
41539 Dormagen
signum.me

Grevenbroich

ADENION GmbH
Merkatorstr. 2
41515 Grevenbroich
adenion.de

Hydro Aluminium Rolled Products GmbH
Aluminiumstr. 1
41515 Grevenbroich
hydro.com

PCV-Systemhaus GmbH & Co. KG
Auf den Hundert Morgen 15
41516 Grevenbroich
pcv.de

pro-data service GmbH
Am Ständehaus 7- 9
41515 Grevenbroich
pro-data.de

TDA-HR-Software-Entwicklungs GmbH
Schloß Hülchrath
41516 Grevenbroich
tda-hr.de

Jüchen

POLO Motorrad und Sportswear GmbH
Polostr. 1
41363 Jüchen
polo-motorrad.com

Kaarst

easybill GmbH
Düsselstr. 21
41564 Kaarst
easybill.de

Gärtner Pötschke GmbH
Beuthener Str. 4
41564 Kaarst
poetschke.de

HMR Consulting GmbH
Novesiastr. 31
41564 Kaarst
hmrc.de

modulo3 GmbH
Am Neumarkt 3
41564 Kaarst
modulo3.de

Neils Frederick Shoobridge
Maubisstr. 26
41564 Kaarst
shoobridge.de

OfficeXpress GmbH
Am Neumarkt 3
41564 Kaarst
officexpress.de

Päffgen GmbH
Schwarzer Weg 16
41564 Kaarst
dachbaustoffe.de

PC - TRONIC Computer-Handelsgesellschaft mbH
Kaarster Str. 51- 53
41564 Kaarst
pc-tronic.de

Kempen

development GmbH & Co. KG
Industriering Ost 66
47906 Kempen
development.com

Gedak GmbH
Mülhauser Str. 157
47906 Kempen
gedak.de

JK Defence & Security Products GmbH
Industriering Ost 74
47906 Kempen
jkdefence.de

KobiTech GmbH
Peter-Jakob-Busch-Str. 12
47906 Kempen
micro-mac.de

Kothes GmbH
Industriering Ost 66
47906 Kempen
kothes.com

Nagels Druck GmbH
Am Selder 21
47906 Kempen
nagels-druck.de

Peter Wolters GmbH
Kuhstr. 28
47906 Kempen
peterwolters-gmbh.de

Richter Chemie-Technik GmbH
Otto-Schott-Str. 2
47906 Kempen
richter-ct.com

Sauels frische Wurst GmbH
Fleischwaren & Co. KG
Teilmansfeld 6
47906 Kempen
sauels.de

Schönmackers Umweltdienste GmbH & Co. KG
Hooghe Weg 1
47906 Kempen
schoenmackers.de

Korschenbroich

Autoteile Post AG
Fuggerstr. 9- 11
41352 Korschenbroich
autoteile-post.de

Hans Sasserath GmbH & Co. KG
Mühlenstr. 62
41352 Korschenbroich
syr.de

IT-Easy GmbH
Liedberger Str. 53a
41352 Korschenbroich
it-easy.de

KeySoft Gesellschaft für Datentechnik
Konnertz OHG
Steinstr. 9
41352 Korschenbroich
keysoft.de

Paragon Customer Communications GmbH
Mühlenstr. 57
41352 Korschenbroich
paragon-cc.com

Krefeld

acadon AG
Königsberger Str. 115
47809 Krefeld
acadon.de

ABM Asset and Business Management AG
Oberdießemer Str. 15
47805 Krefeld
a-b-m.de

Alberdingk Boley GmbH
Düsseldorfer Str. 53
47829 Krefeld
alberdingk-boley.de

alfatraining Bildungszentrum GmbH
Neusser Str. 39- 41
47798 Krefeld
alfatraining.de

ANDRITZ Küsters GmbH
Eduard-Küsters-Str. 1
47805 Krefeld
andritz.com

Ausbildungsinitiative Rheinland GmbH
Geschäftsstelle Uerdingen
Duisburger Str. 221/
Chempark
47829 Krefeld
ausbildungsinitiative-rheinland.de

BAUEN + LEBEN Service GmbH & Co. KG
Untergath 184
47805 Krefeld
bauenundleben.de

Bayerische Motoren Werke AG
Bischofstr. 115
47809 Krefeld
bmw.de

Bechtle IT-Systemhaus GmbH
Parkstr. 2- 8
47829 Krefeld
bechtle.com

Beckman Coulter GmbH
Europark Fichtenhain B 13
47807 Krefeld
beckman.de

BFN Informationstechnik GmbH
Uerdinger Str. 420
47800 Krefeld
bfn-it.de

Blue Consult GmbH
Adolf-Dembach-Str. 2
47829 Krefeld
blue-consult.de

Bönders GmbH
Bataverstr. 15
47809 Krefeld

BRASI - Verbraucherberatungs AG
Blumentalstr. 2
47798 Krefeld
brasi-ag.de

C. H. Erbslöh GmbH & Co. KG
Düsseldorfer Str. 103
47809 Krefeld
cherbsloeh.com

CHEFS CULINAR Software und Consulting GmbH & Co. KG
Dießemer Bruch 134
47805 Krefeld
cc-softwareundconsulting.de

COMAssist GmbH
Königsberger Str. 135c
47809 Krefeld
comassist.de

Currenta GmbH & Co. OHG Geb. 4850
Rheinuferstr. 7
47829 Krefeld
currenta.de

datenkultur GmbH
Von-Beckerath-Platz 4
47799 Krefeld
datenkultur.de

DERICHS u KONERTZ GmbH & Co. KG
Magdeburger Str. 81
47800 Krefeld
derichsukonertz.de

Dirk Bentlage Computer-Software-Service
Kreuzweg 64
47809 Krefeld
css-bentlage.de

Dirk Fritzen IT-Solutions
Weggenhofstr. 9
47798 Krefeld
it-fritzen.de

DSV Road GmbH
Nirostastr. 3
47807 Krefeld
de.dsv.com

eEvolution GmbH & Co. KG
Weyerhofstr. 68
47803 Krefeld
eevolution.de

EGK Entsorgungsgesellschaft Krefeld GmbH & Co. KG
Parkstr. 234
47829 Krefeld
egk.de

ELK Gesellschaft für Erstellung, Layout und Konzeption elektronischer Systeme mbH
Gladbacher Str. 232
47805 Krefeld
elk.de

Elke Elisabeth Buhrmann
Pit Matzies
Hardenbergstr. 93
47799 Krefeld
m1pro-service.de

EMCOM GmbH
Lessingstr. 49
47799 Krefeld
emcom.de

etherTec Systems GmbH
Südwall 74
47798 Krefeld
ethertec.net

Evonik Technology & Infrastructure GmbH
Bäkerpfad 25
47805 Krefeld
corporate.evonik.com

EVVA Sicherheitstechnik GmbH
Höffgeshofweg 30
47807 Krefeld
evva.com

GIDUTEX International GmbH
Gahlingspfad 53
47803 Krefeld
gidutex.de

GOB.SOFTWARE & SYSTEME GmbH & Co. KG
Europark Fichtenhain A 5
47807 Krefeld
gob.de

HausPerfekt GmbH & Co. KG
Campus Fichtenhain 71
47807 Krefeld
hausperfekt.de

Heinrich Schmidt GmbH & Co. KG
Untergath 177
47805 Krefeld
schmidt-mg.de

HELIOS Klinikum Krefeld GmbH
Lutherplatz 40
47805 Krefeld
helios-gesundheit.de

IMBSE GmbH
Blumentalstr. 108
47798 Krefeld
imbse-gmbh.de

IMR Innovative Metal Recycling GmbH
Hentrichstr. 68
47809 Krefeld
imrecycling.de

INCAS GmbH
Medienstr. 8
47807 Krefeld
it-systemhaus.de

inoges Holding GmbH
Konrad-Adenauer-Platz 1
47803 Krefeld
inoges-holding.de

invarem GmbH & Co. KG
Campus Fichtenhain 63
47807 Krefeld
invarem.de

ITone GmbH
Dießemer Bruch 174
47805 Krefeld
it-one.systems

JJK Jopp-Jopp-Klupsch Gesellschaft für innovative Verlagssoftware mbH
Emil-Schäfer-Str. 89
47800 Krefeld
jjk.de

Kristopher Krahé
Nassauerring 277
47803 Krefeld
av-technik.com

Landeskontrollverband Nordrhein-Westfalen e.V.
Bischofstr. 85
47809 Krefeld
lkv-nrw.de

Laufenberg GmbH
Krüserstr. 2
47839 Krefeld
laufenberg.info

LUMINO LICHT ELEKTRONIK GMBH
Europark Fichtenhain A 8
47807 Krefeld
lumino.de

MBmedien Group GmbH
Europark Fichtenhain A 13a
47807 Krefeld
mbmedien.group

MEK GmbH
Kleinewefersstr. 1
Eingang 3
47803 Krefeld
bz-mek.de

Netto Marken-Discount AG & Co. KG
Nirostastr. 2
47807 Krefeld
netto-online.de

O/R/T/ Medienverbund GmbH
Europark Fichtenhain A 2
47807 Krefeld
ort-online.net

Okuma Europe GmbH
Europark Fichtenhain A 20
47807 Krefeld
okuma.eu

Outokumpu Nirosta GmbH
Oberschlesienstr. 16
47807 Krefeld
outokumpu.com

Radiometer GmbH
Europark Fichtenhain A 4
47807 Krefeld
radiometer.de

Rostek & Pesch GmbH & Co. KG
Parkstr. 55
47829 Krefeld
rostek-pesch.de

R+R IT-Solutions GmbH
Traarer Str. 18
47829 Krefeld
rwdata.de

schröter managed services GmbH
Medienstr. 2
47807 Krefeld
schroetermanagedservices.de

Siemens Mobility GmbH
Duisburger Str. 145
47829 Krefeld
mobility.siemens.com

Siempelkamp Maschinen- und Anlagenbau GmbH
Siempelkampstr. 75
47803 Krefeld
siempelkamp.com

Streamo IT Consulting GmbH
Campus Fichtenhain 67
47807 Krefeld
streamo.com

Stünings Medien GmbH
Dießemer Bruch 167
47805 Krefeld
stuenings.de

three -2- one interaktive Medien GmbH
Südwall 22
47798 Krefeld
three-2-one.com

thyssenkrupp Materials Processing Europe GmbH
Heidbergsweg 102
47809 Krefeld
thyssenkrupp-materials-processing-europe.com

Tölke & Fischer GmbH & Co. KG
Gladbacher Str. 345
47805 Krefeld
toefi.de

United Internet Sourcing & Apprenticeship GmbH
Dießemer Bruch 61
47805 Krefeld
united-internet.de

van Acken Druckerei & Verlag GmbH
Magdeburger Str. 5
47800 Krefeld
van-acken.de

Verseidag-Indutex GmbH
Industriestr. 56
47803 Krefeld
verseidag.de

VIA-ONLINE GmbH
Kimplerstr. 296
47807 Krefeld
via-connect.de

Wilhelm Schulz GmbH
Kuhleshütte 111
47809 Krefeld
pccenergy.com

Meerbusch

COLLENDA GmbH
Robert-Bosch-Str. 1
40668 Meerbusch
collenda.com

Controlware GmbH Kommunikationssysteme
Meerbuscher Str. 78
40670 Meerbusch
controlware.de

Delta Konzept GmbH
Full-Service - Agentur für Marketing und Verkaufsförderung
Bösinghovener Str. 98
40668 Meerbusch
deltakonzept.de

Despec Supplies GmbH
Fritz-Wendt-Str. 5
40670 Meerbusch
despec.de

digivod gmbh
Breite Str. 10
40670 Meerbusch
digivod.de

EC Consulting GmbH
Meerbuscher Str. 64- 78
40670 Meerbusch
ecconsulting.biz

Financialbot.com AG
Düsseldorfer Str. 81
40667 Meerbusch
finbot.com

Image Arts GmbH
Otto-Hahn-Str. 2
40670 Meerbusch
imagearts.de

KMC Management Consultants GmbH & Co. KG
Ossum 14Schloss Pesch
40668 Meerbusch
kmconsultants.com

KYOCERA Document Solutions DEUTSCHLAND GmbH
Otto-Hahn-Str. 12
40670 Meerbusch
kyoceradocumentsolutions.de

Protection One GmbH
Am Meerkamp 23
40667 Meerbusch
protectionone.de

Riege Software International GmbH
Mollsfeld 10
40670 Meerbusch
riege.com

Roman Schütz schuetz & königshofen
Langster Str. 34
40668 Meerbusch
it-strategien.com

Schweers CONSULT GmbH
Rudolf-Diesel-Str. 18
40670 Meerbusch
schweers.com

Stefan Blum
Kaarster Str. 5
40670 Meerbusch
internet-informer.de

Teepack Spezialmaschinen GmbH & Co. KG
Düsseldorfer Str. 73
40667 Meerbusch
teepack.com

Mönchengladbach

A. Monforts Textilmaschinen GmbH & Co. KG
Blumenberger Str. 143- 145
41061 Mönchengladbach
monforts.de

aepfel+birnen IT GmbH
Parkstr. 71
41061 Mönchengladbach
aepfelbirnen.de

Amazon Logistik Moenchengladbach GmbH
Hamburgring 10
41179 Mönchengladbach
amazon.jobs

ATB Schorch GmbH
Breite Str. 131
41238 Mönchengladbach
schorch.de

Atelier Gardeur GmbH
Alsstr. 155
41063 Mönchengladbach
atelier-gardeur.de

AUNDE Achter & Ebels GmbH
Waldnieler Str. 151
41068 Mönchengladbach
aunde-group.com

Auto-Centrum Walter Coenen GmbH & Co.
Monschauer Str. 36
41068 Mönchengladbach
waltercoenen.de

AV Ausbildungsverbund Mönchengladbach GmbH
Landgrafenstr. 45
41069 Mönchengladbach
ausbildungsverbund-mg.de

Borussia VfL 1900 Mönchengladbach GmbH
Hennes-Weisweiler-Allee 1
41179 Mönchengladbach
borussia.de

BSI Systeme GmbH
Monforts Quartier 32
41238 Mönchengladbach
bsisysteme.de

Busch & Glatz GmbH
Heinz-Nixdorf-Str. 21
41179 Mönchengladbach
about.buschglatz.com

CamData GmbH
Eickener Str. 133
41063 Mönchengladbach
camdata.de

CEWE Stiftung & Co. KGaA
Erftstr. 40
41238 Mönchengladbach
company.cewe.de

Christian Oliver Schauten Schmölderstr. 46
41239 Mönchengladbach
cs-itsolutions.de

ComCave College GmbH
Bismarckplatz 1- 3
41061 Mönchengladbach
comcave.de

Consult + System G.R.O.U.P. GmbH
Konrad-Zuse-Ring 16a
41179 Mönchengladbach
consys-gmbh.com

CONTEX Hartmetall Verschleißtechnik GmbH
Krefelder Str. 676
41066 Mönchengladbach
contex-gmbh.de

Corsair GmbH
Lüpertzender Str. 161
41061 Mönchengladbach
corsair.com

Cremer Kanzlei-Service e.K.
Dammer Str. 57- 59
41066 Mönchengladbach
it-kanzleiservice.de

Dennis Matthias Lange
Rohrstr. 36a
41065 Mönchengladbach
cre8-it.de

Dornieden Generalbau GmbH
Karstr. 70
41068 Mönchengladbach
dornieden.com

Dr. Hahn GmbH & Co. KG.
Trompeterallee 162- 170
41189 Mönchengladbach
dr-hahn.eu

DSC GmbH
Lüpertzender Str. 34
41061 Mönchengladbach
dsc-medien.de

Effertz Tore GmbH
Am Gerstacker 190
41238 Mönchengladbach
effertz.de

Elements of Art GmbH
An der Eickesmühle 23
41238 Mönchengladbach
eoa.de

Emerson Automation Solutions Final Control Germany GmbH
Nobelstr. 14
41189 Mönchengladbach
emerson.com

EXO3 GmbH
Römerstr. 135
41238 Mönchengladbach
exo3.de

Fynch-Hatton Textil-Handelsgesellschaft mbH
Alsstr. 166
41063 Mönchengladbach
fynch-hatton.de

GATWORKS GmbH
Metzenweg 78
41068 Mönchengladbach
gatworks.de

Gebr. Vetten GmbH & Co. KG
Oppelner Str. 2
41199 Mönchengladbach
vetten-gruppe.de

Habel Bürotechnik Handelsgesellschaft mbH
Sandstr. 58
41189 Mönchengladbach
habel-mg.de

Heinrich Schmidt GmbH & Co. KG
Duvenstr. 290- 312
41238 Mönchengladbach
schmidt-mg.de

Heinrich Steuber GmbH + Co.
Krefelder Str. 658
41066 Mönchengladbach
steuber.net

IBG Monforts GmbH & Co.
Hanns-Martin-Schleyer-Str. 2
41199 Mönchengladbach
ibg-monforts.com

implec GmbH
Dauner Str. 6
41236 Mönchengladbach
implec.de

Intersolute Gesellschaft mbH
Rheinbahnstr. 28- 34
41063 Mönchengladbach
intersolute.de

iSystems Consulting e.K.
Schwalmstr. 301Monforts Quartier
41238 Mönchengladbach
isystems-integration.com

ITZ Informationstechnologie-Zentrum Rhein/Maas GmbH
Erftstr. 93
41238 Mönchengladbach
itz.de

Joseph Computer + Service GmbH
Franz-Gielen-Str. 9- 11
41061 Mönchengladbach
jcs.de

jwied GmbH & Co. KG
Heinz-Nixdorf-Str. 23
41179 Mönchengladbach
jwied.de

Klevers GmbH & Co. KG
Oppelner Str. 11
41199 Mönchengladbach
klevers.de

Kliniken Maria Hilf GmbH Mönchengladbach
Viersener Str. 450
41063 Mönchengladbach
mariahilf.de

Labtagon GmbH
An der Eickesmühle 40
41238 Mönchengladbach
labtagon.com

Lavid Software GmbH
Dauner Str. 12
41236 Mönchengladbach
lavid-software.net

LEDs Com GmbH
Dohrweg 2a
41066 Mönchengladbach
leds-com.de

Lickes IT-Systems GmbH
Konrad-Zuse-Ring 17
41179 Mönchengladbach
lickes-it.de

LSE-Software OHG
Krefelder Str. 562
41066 Mönchengladbach
lse-software.com

Masasana GmbH
Dahlener Str. 570
41239 Mönchengladbach
masasana.ai

measX GmbH & Co. KG
Trompeterallee 110
41189 Mönchengladbach
measx.com

mec-light GmbH & Co. KG
Aachener Str. 420
41069 Mönchengladbach
led-mg.de

MEDIA CENTRAL Gesellschaft für Handelskommunikation und Marketing mbH
Neuhofstr. 54
41061 Mönchengladbach
media-central.de

Megabit Informationstechnik GmbH
Karstr. 31
41068 Mönchengladbach
megabit.net

MMM Multi-Media-Marketing GmbH
Hohenzollernstr. 145
41061 Mönchengladbach
m3-inspires.com

MODUS Consult GmbH
Enscheder Str. 7
41069 Mönchengladbach
modusconsult.de

MONKDATA GmbH
Steinsstr. 35
41238 Mönchengladbach
monkdata.de

NESTOR - Bildungsinstitut GmbH
Hindenburgstr. 140
41061 Mönchengladbach
nestor-bildung.de

NETPOINT GmbH
Madrider Str. 18
41069 Mönchengladbach
netpoint.de

NEW AG
Odenkirchener Str. 201
41236 Mönchengladbach
new.de

Next Levels GmbH
Heinz-Nixdorf-Str. 12
41179 Mönchengladbach
next-levels.de

NIPPON EXPRESS (DEUTSCHLAND) GmbH
Marie-Bernays-Ring 23
41199 Mönchengladbach
nipponexpress.com

nobocom GmbH
Krahnendonk 119
41066 Mönchengladbach
nobocom.de

OQEMA GmbH
Aachener Str. 258
41061 Mönchengladbach
oqema.com

P + M Business Solutions GmbH
Konrad-Zuse-Ring 17d
41179 Mönchengladbach
pmbs.de

P 3 Datentechnik GmbH
Hanns-Martin-Schleyer-Str. 41
41199 Mönchengladbach
p3dt.de

P 3 Ingenieurbüro für Dienstleistungen der Kommunikations- und Gebäudetechnik GmbH & Co. KG
Lorenz-Görtz-Str. 164
41238 Mönchengladbach
pdrei.de

Peter Heutz
Graf-Haeseler-Str. 38
41066 Mönchengladbach
heutz-computerservice.de

PK Office GmbH
Krefelder Str. 717
41066 Mönchengladbach
pkoffice.de

Pollrich GmbH
Neusser Str. 172
41065 Mönchengladbach
pollrich.com

puvento GmbH
Heinz-Nixdorf-Str. 21
41179 Mönchengladbach

R S W - Orga Reiter-Software-Organisations-Gesellschaft mbH
Max-Reger-Str. 49- 53
41179 Mönchengladbach
dibac.de

real Digital Agency GmbH
Konrad-Zuse-Ring 12
41179 Mönchengladbach
real-digital.de

real GmbH
Reyerhütte 1
41065 Mönchengladbach
real.de

Rechenzentrum Hartmann GmbH & Co. KG
Pescher Str. 157
41065 Mönchengladbach
rzhartmann.de

Recordbay GmbH
Madrider Str. 2
(Gebäude M2)
41069 Mönchengladbach
recordbay.de

Rein medical GmbH
Monforts Quartier 23
41238 Mönchengladbach
reinmedical.com

Ricoh Deutschland GmbH
Konrad-Zuse-Ring 5- 7
41179 Mönchengladbach

Roderburg Document & Technology Center e.K.
Marie-Bernays-Ring 5
41199 Mönchengladbach
roderburg.de

S & S Internet Systeme GmbH
Urftstr. 64
41239 Mönchengladbach
ssis.de

S.K.I. Schlegel & Kremer Industrieautomation GmbH
Hanns-Martin-Schleyer-Str. 22
41199 Mönchengladbach
ski-gmbh.com

Santander Consumer Bank Aktiengesellschaft
Santander-Platz 1
41061 Mönchengladbach
santander.de

Scheidt & Bachmann GmbH
Breite Str. 132
41238 Mönchengladbach
scheidt-bachmann.de

Schuhhaus SIEMES Einkaufs & Beteiligungs GmbH
Krefelder Str. 310
41066 Mönchengladbach
schuhcenter.de

SCS - Ihr IT-Partner GmbH
Boettgerstr. 8
41066 Mönchengladbach
scs-mg.de

SMS group GmbH
Ohlerkirchweg 66
41069 Mönchengladbach
sms-group.com

Stadtsparkasse Mönchengladbach
Bismarckplatz 10
41061 Mönchengladbach
sparkasse-moenchengladbach.de

Städtische Kliniken Mönchengladbach GmbH
Elisabeth-Krankenhaus-Rheydt
Hubertusstr. 100
41239 Mönchengladbach
sk-mg.de

Starrag Technology GmbH
Hugo-Junkers-Str. 12- 32
41236 Mönchengladbach
starrag.com

Syncos GmbH
Speicker Str. 2
41061 Mönchengladbach
syncos.com

Telefonbau Arthur Schwabe GmbH & Co. KG
Langmaar 25
41238 Mönchengladbach
tas.de

Telefonbau Ewald Kalthöfer GmbH & Co. KG
Nordring 59
41066 Mönchengladbach
kg.kalthoefer.de

TEVARIS GmbH
Krahnendonk 119
41066 Mönchengladbach
tevaris.de

Togrund GmbH
Kabelstr. 119
41069 Mönchengladbach
togrund.de

Trützschler GmbH & Co. KG
Duvenstr. 82- 92
41199 Mönchengladbach
truetzschler.de

ucs datacenter GmbH.
Marie-Bernays-Ring 39
41199 Mönchengladbach
ucs.cloud

UNGRICHT GmbH & Co. KG
Karstr. 90
41068 Mönchengladbach

van Laack GmbH
Hennes-Weisweiler-Allee 25
41179 Mönchengladbach
vanlaack.com

Waldhausen & Bürkel GmbH & Co. KG
Hohenzollernstr. 230- 250
41063 Mönchengladbach
waldhausen-buerkel.de

WBS Training AG
Hindenburgstr. 171
41061 Mönchengladbach
wbstraining.de

web-vision GmbH
An der Eickesmühle 38
41238 Mönchengladbach
web-vision.de

Westcon Group Germany GmbH
Hennes-Weisweiler-Allee 8
41179 Mönchengladbach
westconcomstor.com

Zalando Logistics Mönchengladbach SE & Co. KG
Regioparkring 25
41199 Mönchengladbach
zalando.de

Nettetal

CIPS GmbH
Steyler Str. 121
41334 Nettetal
cips-gmbh.de

CLUDES GmbH
Van-der-Upwich-Str. 12
41334 Nettetal
cludes.de

Croda GmbH
Herrenpfad-Süd 33
41334 Nettetal
croda.com

CSW Peripheriesysteme GmbH
Herrenpfad-Süd 18
41334 Nettetal
cswgmbh.de

EfA Experts for Automation GmbH
Dülkener Str. 5
41334 Nettetal
efa-viersen.de

in.webs GmbH
Poststr. 10
41334 Nettetal
inwebs.com

Josef L. Rameckers Maschinenfabrik GmbH & Co. KG
Berger Feld 3- 5
41334 Nettetal
rameckers.de

MSC Computer Vertriebs-Gesellschaft mbH
Lötsch 39
41334 Nettetal
msc-computer.de

TKD Kabel GmbH
An der Kleinbahn 16
41334 Nettetal
tkd-kabel.de

Neuss

addmore GmbH
Carl-Schurz-Str. 2
41460 Neuss
addmore-mobile.de

Adolf Hopf GmbH & Co. KG
Kieselstr. 7
41472 Neuss
hopfpharma.de

allrounder mountain resort GmbH & Co. KG
An der Skihalle 1
41472 Neuss
alpenpark-neuss.de

ALUMINIUM NORF GmbH
Koblenzer Str. 120
41468 Neuss
alunorf.de

AM Solutions GmbH
Adolf-Flecken-Str. 9
41460 Neuss
am-its.com

Aqua Vital Quell- und Mineralwasser GmbH
Bussardweg 2
41468 Neuss
aquavital.de

August Jungbluth
GmbH & Co. KG
Holzhandlung und
Baustoffe
Normannenstr. 8
41462 Neuss
jungbluth-holz.de

Autohaus Kniest GmbH
Moselstr. 6
41464 Neuss
mercedes-benz-kniest.de

Autohaus Louis Dresen GmbH
Moselstr. 11
41464 Neuss
dresen.de

Bank11 für Privatkunden
und Handel GmbH
Hammer Landstr. 91
41460 Neuss
bank11.de

Basic Support PLUS
GmbH & Co. KG
Hansemannstr. 71
41468 Neuss
basicsupport.plus

BEKO TECHNOLOGIES GmbH
Im Taubental 7
41468 Neuss
beko-technologies.com

Bitbrew GmbH
Marienstr. 121
41462 Neuss
shop.bestseller.com

Coenen Neuss
GmbH & Co. KG
Moselstr. 22
41464 Neuss
coenen.de

Convento GmbH
Oberstr. 4
41460 Neuss
convento.de

Creditreform Boniversum
GmbH
Hellersbergstr. 11
41460 Neuss
boniversum.de

Creditreform Rating AG
Hellersbergstr. 11
41460 Neuss
creditreform-rating.de

CSN AG
Im Taubental 25
41468 Neuss
csn.ag

DIG IT! GmbH
Gesellschaft für digitale
Informationstechnologie
Neuenbaumer Str. 1
41470 Neuss
dig-it.org

ECOFIS GmbH
Hellersbergstr. 12
41460 Neuss
ecofis.de

European EPC
Competence-Center GmbH
Mainstr. 113- 119
41469 Neuss
eecc.info

EXSO. Business Solutions GmbH
Sperberweg 8
41468 Neuss
exso.de

Fako-M Getränke
GmbH & Co. KG
Am Fuchsberg 1
41468 Neuss
fako-m.de

FS-Karton GmbH
Düsseldorfer Str. 182
41460 Neuss
mm-karton.com

Garlock GmbH
Falkenweg 1
41468 Neuss
garlock.com

GIFAS ELECTRIC GmbH
Borsigstr. 9
41469 Neuss
gifas.de

Gustav Grolman
GmbH & Co. KG
Fuggerstr. 1
41468 Neuss
grolman-group.com

Hendricks Internationale
Spedition GmbH & Co. KG
Wiesenstr. 85
41460 Neuss
website.hendricks.group

IT-Net-Works!
Service GmbH
An der L 142 Nr. 15
41470 Neuss
it-net-works.de

Kapsch BusinessCom
GmbH
Sperberweg 8
41468 Neuss
kapsch.net

Keller & Kalmbach GmbH
Hansemannstr. 65
41468 Neuss
keller-kalmbach.de

LEONARDO Germany GmbH
Raiffeisenstr. 10
41470 Neuss
selex-es.de

LERROS Moden GmbH
Im Taubental 35
41468 Neuss
lerros.com

LPR GmbH
Heerdterbuschstr. 2
41460 Neuss
lpr.de

LPR IT Solutions GmbH
Heerdterbuschstr. 2
41460 Neuss
lpr.de

Lutz Büro- und
Datentechnik GmbH
Im Taubental 25
41468 Neuss
lutz.de

Max Mothes GmbH
Fuggerstr. 7- 9
41468 Neuss
maxmothes.com

Medisana GmbH
Jagenbergstr. 19
41468 Neuss
medisana.de

Micrologic GmbH
Niederdonker Weg 31a
41462 Neuss
micrologic.de

Mitutoyo Europe GmbH
Borsigstr. 8- 10
41469 Neuss
mitutoyo.de

Natsu Foods
GmbH & Co. KG
Jagenbergstr. 4b
41468 Neuss
natsu.eu

OVS Computer
Handels-GmbH
Sperberweg 47
41468 Neuss
ovs.citadelle.systems

Pierburg GmbH
Alfred-Pierburg-Str. 1
41460 Neuss
rheinmetall-automotive.com

Pierburg GmbH
Industriestr. 43
Werk Niederrhein
41460 Neuss
rheinmetall-automotive.com

Rheinland Klinikum
Neuss GmbH
Preußenstr. 84
41464 Neuss
rheinlandklinikum.de

RheinLand Versicherungs AG
RheinLandplatz 1
41460 Neuss
rheinland-
versicherungen.de

S³ IT-Systems Solutions
Services e.K.
Kanalstr. 29
41460 Neuss
s-3-it.com

SatMARS Navigations-
und Kommunikationss-
ysteme GmbH
Eichenallee 80
41469 Neuss
satmars.com

Scholz OHG -
Kommunikationssysteme
An der Obererft 56
41464 Neuss
ks-scholz.de

SD Worx GmbH
Hammer Landstr. 89
41460 Neuss
sdworx.de

Silesia Gerhard Hanke
GmbH & Co. KG
Am Alten Bach
41470 Neuss
silesia-aroma.com

SNcom GmbH
Moselstr. 18
41464 Neuss
sncom.de

St. Augustinus-
Verwaltungs GmbH
Stresemannallee 6
41460 Neuss
st-augustinus-kliniken.de

Stadtwerke Neuss Energie
und Wasser GmbH
Moselstr. 25- 27
41464 Neuss
stadtwerke-neuss.de

TechnoCargo Logistik
GmbH u. Co. KG
Am Blankenwasser 22
41468 Neuss
technocargo.de

Tesla CRM Software GmbH
Bockholtstr. 23
41460 Neuss
tesla-low-code.de

Toshiba TEC Europe Retail
Information Systems S.A.,
Niederlassung Deutschland
Carl-Schurz-Str. 7
41460 Neuss
toshibatec-eu.com

Toshiba TEC Germany
Imaging Systems GmbH
Carl-Schurz-Str. 7
41460 Neuss
toshibatec.eu

TourismusSuite GmbH
Hamtorstr. 9
41460 Neuss
tourismussuite.com

United Parcel Service
Deutschland S.à.r.l. &
Co. OHG
Görlitzer Str. 1
41460 Neuss
ups.com

Verband der Vereine
Creditreform e.V.
Hellersbergstr. 12
41460 Neuss
creditreform.de

WALTER RAU
Neusser Öl und Fett AG
Industriestr. 36- 40
41460 Neuss
walterrauag.de

WebMad Webmarketing
GmbH
Kieselstr. 6- 8
41472 Neuss
webmad.eu

WP Data-
Kommunikations GmbH
Fuggerstr. 9
41468 Neuss
wpdata.com

XPRON Systems GmbH
Carl-Schurz-Str. 2
41460 Neuss
xpron.com

Yanfeng Europe Auto-
motive Interior Systems
Management
Limited & Co. KG
Jagenbergstr. 1
41468 Neuss

Yareto GmbH
Hammer Landstr. 85- 89
41460 Neuss
yareto.de

Niederkrüchten

Pix Software GmbH
An der Beek 255
41372 Niederkrüchten
pixsoftware.de

Reuter Baumanagement
GmbH
Sohlweg 76
41372 Niederkrüchten
reuter-baumanagement.de

Rommerskirchen

MediaRunway
GmbH & Co. KG
Venloer Str. 8
41569 Rommerskirchen
mediarunway.com

Schwalmtal

disserto service gmbh
Naphausen 7
41366 Schwalmtal
disserto-service.de

Siegers IT GmbH
Dülkener Str. 37
41366 Schwalmtal
siegers-it.business.site

Tönisvorst

Deutsches Medikamenten-
Hilfswerk action medeor e.V.
St. Töniser Str. 21
47918 Tönisvorst
medeor.de

Königs Inkasso GmbH
Mühlenstr. 49
47918 Tönisvorst
koenigs-inkasso.de

NOFFZ
Technologies GmbH
Tempelsweg 24a
47918 Tönisvorst
noffz.com

Schröter Bürobedarf +
EDV-Zubehör GmbH
Tempelsweg 4
47918 Tönisvorst
schroeter.gmbh

Viersen

Elfio GmbH
Hammer Kirchweg 70
41748 Viersen
elfio.com

FS Final Systems GmbH
Sittarder Str. 19
41748 Viersen
finalsystems.com

GTE Industrieelektronik
GmbH
Helmholtzstr. 2138 - 40
41747 Viersen
gte.de

Intentive GmbH
Dülkener Str. 56
41747 Viersen
intentive.de

Kohlschein
GmbH & Co. KG
Feldstr. 9
41749 Viersen
kohlschein.de

LEVITECH GmbH
Helmholtzstr. 26
41747 Viersen
levitech.de

rend Medien Service GmbH
Bahnhofstr. 1c
41747 Viersen
rend.de

Sanitätshaus Lettermann
GmbH
Helmholtzstr. 27
41747 Viersen
lettermann.de

Schwarzkopf & Henkel
Production Europe
GmbH & Co. KG
Amerner Weg 7
41751 Viersen
henkel.de

sensis GmbH
Gladbacher Str. 106
41747 Viersen
sensis.de

TC EDV-Lösungen e.K.
Matthiasstr. 29a
41747 Viersen
tcedv.de

Tecnoconcept Gesellschaft
für Informationstechnik mbH
Clörather Weg 7
41748 Viersen
tecno.de

Wetzlich Optik-Präzision
GmbH
Elkanweg 28
41748 Viersen
wetzlich.de

Willich

A + S Gesellschaft für
Heizkostenmessung und
Abrechnung mbH
Am Nordkanal 11
47877 Willich
as-gmbh.de

ABE GmbH Associated
Brands Europe
Hanns-Martin-Schleyer-
Str. 37
47877 Willich
abe-brands.de
abe-brands.de

alimex GmbH
Precision in Aluminium
Karl-Arnold-Str. 14-16
47877 Willich
alimex.de

Be.Beyond GmbH & Co. KG
Hanns-Martin-
Schleyer-Str. 35
47877 Willich
bebeyond.de

Braintags GmbH
Jakob-Kaiser-Str. 12
47877 Willich
braintags.de

BTE Beratungsgesellschaft
für den tierärztlichen
Einkauf mbH
Neersener Str. 57
47877 Willich
vet40.de

Dytech IT Solutions GmbH
Hanns-Martin-Schleyer-
Str. 37
47877 Willich
dytech.de

Heymanns IT-Solutions
GmbH
Bahnstr. 49
47877 Willich
heymanns.de

Hüsges GmbH
Ein Unternehmen der
Hüsges Gruppe
Gießerallee 23
47877 Willich
huesges-gruppe.de

ITC Logistic Ges. mbH
Linsellesstr. 97
47877 Willich
itc-logistic.de

IT-Beratung Halbe
GmbH & Co. KG
Moltkestr. 16
47877 Willich
halbe.com

IT-Service
Wilfried Beeck e.K
Hans-Böckler-Str. 11
47877 Willich
its-wb.de

Jongen Werkzeugtechnik
GmbH
Siemensring 11
47877 Willich
jongen.de

L & P Elektroautomations
GmbH
Karl-Arnold-Str. 4
47877 Willich
lp-gmbh.de

Marius Schommer WirCom
Bonnenring 117
47877 Willich
wircom.de

Mertens AG
Stahlwerk Becker 8
47877 Willich
mertens.ag

N & H Technology GmbH
Gießerallee 21
47877 Willich
nh-technology.de

PMA/TOOLS AG
Siemensring 42
47877 Willich
pma-tools.net

SK Informationssysteme e. K.
Kirchplatz 2
47877 Willich

suresecure GmbH
Hausbroicher Str. 296d
47877 Willich
suresecure.de

W. Kolb Fertigungs-
technik GmbH
Konrad-Zuse-Str. 11
47877 Willich
kolb-eld.com

we do IT GmbH
Gietherstr. 4- 6
47877 Willich
wedoit.gmbh

Fach-informatiker/-in
Fachrichtung: Daten- und Prozessanalyse

Kempen

Gedak GmbH
Mülhauser Str. 157
47906 Kempen
gedak.de

Krefeld

Bechtle IT-Systemhaus GmbH
Parkstr. 2- 8
47829 Krefeld
bechtle.com

Mönchengladbach

Fynch-Hatton Textil-
Handelsgesellschaft mbH
Alsstr. 166
41063 Mönchengladbach
fynch-hatton.de

ITZ Informations-
technologie-Zentrum
Rhein/Maas GmbH
Erftstr. 93
41238 Mönchengladbach
itz.de

SMS group GmbH
Ohlerkirchweg 66
41069 Mönchengladbach
sms-group.com

Niederkrüchten

Pix Software GmbH
An der Beek 255
41372 Niederkrüchten
pixsoftware.de

Viersen

sensis GmbH
Gladbacher Str. 106
41747 Viersen
sensis.de

Fach-informatiker/-in
Fachrichtung: Digitale Vernetzung

Kempen

Gedak GmbH
Mülhauser Str. 157
47906 Kempen
gedak.de

Krefeld

Bechtle IT-Systemhaus
GmbH
Parkstr. 2- 8
47829 Krefeld
bechtle.com

Mönchengladbach

ITZ Informations-
technologie-Zentrum
Rhein/Maas GmbH
Erftstr. 93
41238 Mönchengladbach
itz.de

SMS group GmbH
Ohlerkirchweg 66
41069 Mönchengladbach
sms-group.com

Niederkrüchten

Pix Software GmbH
An der Beek 255
41372 Niederkrüchten
pixsoftware.de

Viersen

sensis GmbH
Gladbacher Str. 106
41747 Viersen
sensis.de

Fach-informatiker/-in
Fachrichtung: Systemintegration
Einsatzgebiet: Client-Server-Architekturen

Willich

blocklevel GmbH
Drahtzieherweg 15
47877 Willich
blocklevel.de

Fach-informatiker/-in
Fachrichtung: Systemintegration
Einsatzgebiet: Netzwerke

Mönchengladbach

BSI Systeme GmbH
Monforts Quartier 32
41238 Mönchengladbach
bsisysteme.de

Fachkraft für Abwassertechnik

Krefeld

EGK Entsorgungs-
gesellschaft Krefeld
GmbH & Co. KG
Parkstr. 234
47829 Krefeld
egk.de

Mönchengladbach

NEW AG
Odenkirchener Str. 201
41236 Mönchengladbach
new.de

Fachkraft für Fruchtsafttechnik

Mönchengladbach

Refresco Deutschland
Holding GmbH
Speicker Str. 2- 8
41061 Mönchengladbach
refresco.de

Refresco Deutschland
GmbH
Speicker Str. 2- 8
41061 Mönchengladbach
refresco.de

Refresco Deutschland
GmbH
Herrather Linde 57
41189 Mönchengladbach
refresco.de

Fachkraft für Hafenlogistik

Dormagen

uct Umschlag Container
Terminal GmbH
Sachtlebenstr. 34
41541 Dormagen
uct-terminal.com

Neuss

Contargo Neuss GmbH
Floßhafenstr. 37
41460 Neuss
contargo.net

Fachkraft für Kreislauf- und Abfallwirtschaft
Schwerpunkt: Abfallbeseitigung und -behandlung

Krefeld

EGK Entsorgungs-
gesellschaft Krefeld
GmbH & Co. KG
Parkstr. 234
47829 Krefeld
egk.de

Neuss

Rhein-Ruhr-Recycling GmbH
Im Gleisdreieck
41460 Neuss
rrrecycling.de

Fachkraft für Kreislauf- und Abfallwirtschaft
Schwerpunkt: Abfallverwertung und -behandlung

Krefeld

EGK Entsorgungs-
gesellschaft Krefeld
GmbH & Co. KG
Parkstr. 234
47829 Krefeld
egk.de

IMR Innovative Metal
Recycling GmbH
Hentrichstr. 68
47809 Krefeld
imrecycling.de

Mönchengladbach

Schönmackers Umwelt-
dienste GmbH & Co. KG
Jakobshöhe 15
41066 Mönchengladbach
schoenmackers.de

Fachkraft für Kreislauf- und Abfallwirtschaft
Schwerpunkt: Logistik, Sammlung und Vertrieb

Dormagen

EGN Entsorgungsgesell-
schaft Niederrhein mbH
Bergiusstr. 8- 12
41540 Dormagen
entsorgung-niederrhein.de

Krefeld

GSAK Gesellschaft für
Stadtreinigung und
Abfallwirtschaft Krefeld
mbH & Co. KG
Bruchfeld 33
47809 Krefeld
gsak.de

Mönchengladbach

A. & P. Drekopf
GmbH & Co. KG
Boettgerstr. 33
41066 Mönchengladbach
drekopf.de

GEM Gesellschaft für
Wertstofferfassung,
Wertstoffverwertung und
Entsorgung
Mönchengladbach mbH
Am Nordpark 400
41068 Mönchengladbach
mags.de

H. Herzog KG
Landgrafenstr. 60
41069 Mönchengladbach
herzog-kg.de

Neuss

EGN Entsorgungsgesell-
schaft Niederrhein mbH
Lövelinger Str. 101
41472 Neuss
entsorgung-niederrhein.de

Rieck Entsorgungs-
Logistik GmbH & Co. KG
Duisburger Str. 9a - 10
41460 Neuss
rieck-entsorgung.de

Viersen

EGN Entsorgungsgesell-
schaft Niederrhein mbH
Greefsallee 1- 5
41747 Viersen
entsorgung-niederrhein.de

Fachkraft für Kurier-, Express- und Postdienst-leistungen

Korschenbroich

Bodo Gerlach
Raitz-von-Frentz-Str. 4
41352 Korschenbroich
gerlach-service.de

Krefeld

Chemion Logistik GmbH
Rheinuferstr. 7
47829 Krefeld
chemion.de

IMBSE GmbH
Blumentalstr. 108
47798 Krefeld
imbse-gmbh.de

Meerbusch

Postcon NRW GmbH
Im Bachgrund 9-11
40667 Meerbusch
postcon.de

Viersen

SBH West GmbH
Helmholtzstr. 27
41747 Viersen
stiftung-bildung-
handwerk.de

Fachkraft für Lagerlogistik

Brüggen

Gebr. Laumans
GmbH & Co. KG
Stiegstr. 88
41379 Brüggen
laumans.de

Görges Naturprodukte
GmbH
Weihersfeld 42
41379 Brüggen
aniforte.de

MELLERUD CHEMIE GmbH
Bernhard-Röttgen-Wald-
weg 20
41379 Brüggen
mellerud.de

ODLO Logistik GmbH
Christenfeld 11a
41379 Brüggen
odlo.com

Suntjens Süßwaren
Import + Export GmbH
Katers Feld 2
41379 Brüggen
suntjens.de

TREDY Handels GmbH
Christenfeld 22C
41379 Brüggen
tredy-fashion.de

Dormagen

Aldi SE & Co. KG
Edisonstr. 12
41542 Dormagen
aldi-sued.de

Barth + Co. Spedition
GmbH & Co. KG
Zweigniederlassung
Dormagen
Siemensstr. 21
41542 Dormagen
barth-co.com

Becker Industrielack GmbH
Norfer Str. 3
41539 Dormagen
beckers-group.com

cotac europe GmbH
Alte Heerstr. 2
41540 Dormagen
cotac-group.com

Elmer Logistik
GmbH & Co. KG Dormagen
Otto-Schott-Str. 1
41542 Dormagen
elmer.de

Gottfried Schultz
Automobilhandels SE
Lübecker Str. 17
41540 Dormagen
gottfried-schultz.de

Hoyer GmbH Internatio-
nale Fachspedition Zweig-
niederlassung Dormagen
Alte Heerstr. 2
41540 Dormagen
hoyer-group.com

Müller -
Die lila Logistik Ost
GmbH & Co. KG
Sachtlebenstr. 1
41541 Dormagen
lila-logistik.com

Offergeld Logistik GmbH
& Co. KG, Zweigniederlassung Dormagen
Edisonstr. 1
41542 Dormagen
offergeld.de

ppm planung + projekt management GmbH
Hamburger Str. 16
41540 Dormagen
ppm-online.com

ROLLER GmbH & Co. KG
Hamburger Str. 32
41540 Dormagen
roller.de

Sanitätshaus Salgert GmbH
Kölner Str. 151-153
41539 Dormagen
sanitaetshaus-salgert.de

Trinks Dormagen, Zweigniederlassung der Trinks GmbH
Kohnacker 231
41542 Dormagen
trinks.de

uct Umschlag Container Terminal GmbH
Sachtlebenstr. 34
41541 Dormagen
uct-terminal.com

Grefrath

Draftex Automotive GmbH
Bahnstr. 29
47929 Grefrath
draftex.de

fischer's GmbH
Girmespark 13
47929 Grefrath
fischers-lagerhaus.de

Grevenbroich

ACTEGA Rhenania GmbH
Rhenaniastr. 29- 37
41516 Grevenbroich
actega.com

BLAU Kunststofftechnik Zweigniederlassung der MAGNA STEYR Fuel Systems GmbH
Industriestr. 23Gebäude B
41516 Grevenbroich
magna.com

COMELIT Group S.p.A., Deutschland
Konrad-Zuse-Str. 2
41516 Grevenbroich
comelitgroup.com

Getränkesupermarkt Müller e.K.
Am Hammerwerk 6- 8
41515 Grevenbroich
trinkgut.de

Gottschall & Sohn KG
Talstr. 130
41516 Grevenbroich
gc-gruppe.de

Heinrich Otto K.G. (GmbH & Co.)
Industriestr. 15
41516 Grevenbroich
heinrichotto.com

Herbrand-Jansen Grevenbroich GmbH
Rudolf-Diesel-Str. 19
41516 Grevenbroich
herbrand-jansen.de

Humintech GmbH
Am Pösenberg 9- 13
41517 Grevenbroich
humintech.com

Hund & Sport Hungenberg GmbH
Marie-Curie-Str. 10- 14
41515 Grevenbroich
futter-fundgrube.de

Hydro Aluminium Rolled Products GmbH
Aluminiumstr. 1
41515 Grevenbroich
hydro.com

KARSTEN - STAHLHANDEL GMBH
Alfred-Nobel-Str. 18
41515 Grevenbroich
karstenstahl.de

Kleine Spedition GmbH
An der Glashütte 1
41516 Grevenbroich
kleine.eu

Lidl GmbH & Co. KG
Lise-Meitner-Str. 4
41515 Grevenbroich
lidl.de

Lidl Vertriebs-GmbH & Co. KG
Lise-Meitner-Str. 4
41515 Grevenbroich
lidl.de

NEV GmbH Nutzfahrzeug-Ersatzteile-Vertrieb
Daimlerstr. 9
41516 Grevenbroich
nev-kfz.de

PCV-Systemhaus GmbH & Co. KG
Auf den Hundert Morgen 15
41516 Grevenbroich
pcv.de

Pick Baufachzentrum GmbH
Lilienthalstr. 31
41515 Grevenbroich
bauenundleben.de

RWE Power AG
Energiestr. 101
41517 Grevenbroich
group.rwe

toom Baumarkt GmbH
An der Zuckerfabrik 1
41516 Grevenbroich
toom.de

Jüchen

POLO Motorrad und Sportswear GmbH
Polostr. 1
41363 Jüchen
polo-motorrad.com

vitalundfitmit100 GmbH
Siemensstr. 10
41363 Jüchen
vitalundfitmit100.de

Kaarst

Carl Bernh. Hoffmann GmbH & Co. KG
Hüngert 5
41564 Kaarst
hoffmann-verpackung.de

Deutsche Lichttechnik (DLT) GmbH
Königstr. 65
41564 Kaarst
deutsche-lichttechnik.de

G G V Handelsgesellschaft mbH & Co. KG
August-Thyssen-Str. 8
41564 Kaarst
exquisit.de

Gärtner Pötschke GmbH
Beuthener Str. 4
41564 Kaarst
poetschke.de

IKEA Deutschland GmbH & Co. KG
Hans-Dietrich-Genscher-Str. 1
41564 Kaarst
ikea.com

KFP Five Star Conference Service GmbH
Detlev-Karsten-Rohwedder-Str. 5
41564 Kaarst
kfp.de

KT - POCO Markt BVBA Co. KG
Girmes-Kreuz-Str. 55
41564 Kaarst
poco.de

Küppers Büttgen Baustoffe und Fachmarkt GmbH
Justus-Liebig-Str. 2- 4
41564 Kaarst
kueppers-buettgen.de

Päffgen GmbH
Schwarzer Weg 16
41564 Kaarst
dachbaustoffe.de

Sanitätshaus Brockers GmbH
Martinusstr. 10
41564 Kaarst
ihre-bandage.de

Kempen

ALDERS electronic GmbH
Arnoldstr. 19
47906 Kempen
alders.de

Automobile Rongen GmbH
Speefeld 14
47906 Kempen
rongenauto.de

BPE Events & Services GmbH
St. Huberter Str. 69a
47906 Kempen
bpe-event.de

Car in Kempen OHG
Otto-Schott-Str. 10
47906 Kempen
c-i-k.de

Clatronic International GmbH
Industriering Ost 40
47906 Kempen
clatronic.de

DELINA GMBH
Am Selder 39
47906 Kempen
delina.de

Gebr. Gossens GmbH & Co. KG
Otto-Schott-Str. 7
47906 Kempen
auto-gossens.de

Hefe van Haag GmbH & Co. KG
Erkeshütte 1
47906 Kempen
hefe-van-haag.de

Heinz Funken GmbH & Co. KG
Industriering Ost 91
47906 Kempen
bauerfunken.de

JK Defence & Security Products GmbH
Industriering Ost 74
47906 Kempen
jkdefence.de

mobau Pegels Baufachhandel Zweigniederlassung der mobau Wirtz & Classen GmbH & Co. KG
Hülser Str. 39
47906 Kempen
mobau-wirtz-classen.de

Pfeiffer Chemie-Armaturenbau GmbH
Hooghe Weg 41
47906 Kempen
pfeiffer-armaturen.com

Portica GmbH
Marketing Support
Von-Galen-Str. 35
47906 Kempen
dropshipping-logistik.de

SYNERSIS GmbH
Am Selder 35
47906 Kempen
drdeppe.de

VP Verpackungs- und Paletten GmbH
Heinrich-Horten-Str. 46
47906 Kempen
vp-verpackung.de

Wilhelm Arretz & Co. GmbH
Donkring 63
47906 Kempen
w-arretz.de

Korschenbroich

Adolf Ramrath Holzhandlung
Von-Stauffenberg-Str. 50
41352 Korschenbroich
ramrath-holz.de

Autoteile Post AG
Fuggerstr. 9- 11
41352 Korschenbroich
autoteile-post.de

BM Logistik GmbH
Fuggerstr. 10
41352 Korschenbroich
bm-logistik.de

Brocker Logistik GmbH & Co. KG
Hauptstr. 1
41352 Korschenbroich
brocker-logistik.de

DRAHPO Herstellung und Vertrieb von Schweißzusatzwerkstoffen GmbH
Glehner Heide 16
41352 Korschenbroich
drahpo.de

Hans Sasserath GmbH & Co. KG
Mühlenstr. 62
41352 Korschenbroich
syr.de

Wimmer & Söhne GmbH
Mühlenstr. 123
41352 Korschenbroich
wimmer-soehne.de

Krefeld

ANDRITZ Küsters GmbH
Eduard-Küsters-Str. 1
47805 Krefeld
andritz.com

ARTEC künstlerischer und technischer Zeichenbedarf GmbH
Dießemer Bruch 168
47805 Krefeld
artec.shop

Ausbildungsinitiative Rheinland GmbH
Geschäftsstelle Uerdingen
Duisburger Str. 221/ Chempark
47829 Krefeld
ausbildungsinitiative-rheinland.de

Auto Becker
Hans Klausmann GmbH & Co. KG
Glockenspitz 123
47800 Krefeld
auto-becker-klausmann.de

Auto Parc France GmbH
Saalestr. 15
47800 Krefeld
ruhrdeichgruppe.de

Autohaus Dinnebier GmbH
Mevissenstr. 55
47803 Krefeld
Autohaus Dinnebier

BAUEN + LEBEN Service GmbH & Co. KG
Untergath 184
47805 Krefeld
bauenundleben.de

BAUEN+LEBEN Baufachhandel GmbH & Co. KG
Glockenspitz 50
47800 Krefeld
bauenundleben.de

Baumer hhs GmbH
Adolf-Dembach-Str. 19
47829 Krefeld
baumerhhs.com

Bayerische Motoren Werke AG
Bischofstr. 115
47809 Krefeld
bmw.de

BLG Industrielogistik GmbH & Co. KG
Adolf-Dembach-Str. 25
47829 Krefeld
blg-logistics.com

Bönders GmbH
Bataverstr. 15
47809 Krefeld

Borgmann Automobilhändler GmbH
Blumentalstr. 151- 155
47803 Krefeld
vwn-borgmann-krefeld.de

Brockmann-Holz GmbH
Bataverstr. 1
47809 Krefeld
brockmann-holz.de

C. H. Erbslöh GmbH & Co. KG
Düsseldorfer Str. 103
47809 Krefeld
cherbsloeh.com

Cargill Deutschland GmbH
Cerestarstr. 2
47809 Krefeld
cargill.de

Chemion Logistik GmbH
Rheinuferstr. 7
47829 Krefeld
chemion.de

COLLIN KG Fachgroßhandel für Haustechnik
Dießemer Bruch 83
47805 Krefeld
gc-gruppe.de

COMPO Expert GmbH
Ohlendorffstr. 29
47809 Krefeld
compo-expert.com

DB Fahrzeuginstandhaltung GmbH
Breitenbachstr. 69
47809 Krefeld
db-fzi.com

DEG Dach-Fassade-Holz eG
Bruchfeld 12
47809 Krefeld
dde.de

Derda Verpackung & Logistik GmbH
Dakerstr. 10
47809 Krefeld
derda.de

DHL Solutions GmbH
Märkische Str. 10
47809 Krefeld
dhl.de

Dräger Safety AG & Co. KGaA
Europark Fichtenhain B 5
47807 Krefeld
draeger.com

DSV Road GmbH
Nirostastr. 3
47807 Krefeld
de.dsv.com

DSV Solutions GmbH
Nirostastr. 3
47807 Krefeld
dsv.com

Einrichtungshaus Franz Knuffmann GmbH & Co. KG
Krützpoort 29
47804 Krefeld
knuffmann.de

Evonik Logistics Services GmbH
Bäkerpfad 25
47805 Krefeld
corporate.evonik.com

Evonik Technology & Infrastructure GmbH
Bäkerpfad 25
47805 Krefeld
corporate.evonik.com

Expeditors International GmbH
Oberschlesienstr. 10
47807 Krefeld
expeditors.com

Feldsaaten Freudenberger GmbH. & Co. KG
Magdeburger Str. 2
47800 Krefeld
freudenberger.net

FKR Krefeld Regeltechnik KG
Adolf-Dembach-Str. 11
47829 Krefeld
fkr.de

Fluitronics GmbH
Europark Fichtenhain B 2
47807 Krefeld
fluitronics.com

Franz Huisgen GmbH & Co. KG
Bahnhofstr. 51
47829 Krefeld
huisgen.de

Fressnapf Logistik GmbH
Westpreußenstr. 32- 38
47809 Krefeld
fressnapf.com

Fressnapf Tiernahrungs GmbH
Westpreußenstr. 32- 38
47809 Krefeld
fressnapf.de

GEFA Produkte Ge. Fabritz GmbH
Elbestr. 12
47800 Krefeld
gefafabritz.de

GK Handelsplan GmbH
Adolf-Dembach-Str. 7
47829 Krefeld
gkhandelsplan.de

Hagen Grote GmbH
Grüner Dyk 36
47803 Krefeld
hagengrote.de

Hannen und Stein GmbH & Co. KG
Heinrich-Malina-Str. 103c
47809 Krefeld
hannen-und-stein.de

Heinrich Schmidt GmbH & Co. KG
Untergath 177
47805 Krefeld
schmidt-mg.de

Herbrand Fichtenhain GmbH & Co. KG
Europark Fichtenhain B 1
47807 Krefeld
herbrand.de

Herbrand Niederrhein GmbH & Co. KG
Magdeburger Str. 80
47800 Krefeld
herbrand.de

Holz Hahn GmbH
Elbestr. 35
47800 Krefeld
holzhahn.de

Holz Roeren GmbH
Mevissenstr. 62
47803 Krefeld
holz-roeren.de

HORNBACH Baumarkt AG
Mevissenstr. 45
47803 Krefeld
hornbach.de

Hutny GmbH
Untergath 256
47805 Krefeld
hutny.de

ILW Logistic GmbH
Fegeteschstr. 40
47809 Krefeld

Imperial Chemical Logistics GmbH
Rheinuferstr. 7- 9
47829 Krefeld
imperiallogistics.com

J. Finck GmbH & Co. KG
Grüner Dyk 7- 37
47803 Krefeld
finck.de

Johs. Stelten GmbH & Co. KG
Bataverstr. 15- 17
47809 Krefeld
steltenkg.de

KF Design GmbH
Nauenweg 42E
47805 Krefeld
remember.de

Klausmann GmbH & Co. KG
Glockenspitz 123
47800 Krefeld
auto-becker-klausmann.de

Krahnen & Gobbers GmbH
Girmesgath 5
47803 Krefeld
kragotec.de

Lernstil GmbH
Untergath 4
47805 Krefeld
lernstil-gmbh.de

Lüllmann GmbH
Hans-Günther-Sohl-Str. 2
47807 Krefeld
luellmann.com

MEDIA Markt TV-Hifi-Elektro GmbH Krefeld
Blumentalstr. 151- 155
47803 Krefeld
mediamarkt.de

MTS Medizinischer Transport-Service GmbH
Europark Fichtenhain B 15
47807 Krefeld
mtsservices.de

Netto Marken-Discount AG & Co. KG
Nirostastr. 2
47807 Krefeld
netto-online.de

Niemann + Frey GmbH
Adolf-Dembach-Str. 24
47829 Krefeld
portal.niemann-frey.net

Norm Fasteners GmbH
Hans-Günther-Sohl-Str. 2
47807 Krefeld
normgmbh.de

Preckel GmbH & Co. KG
Virchowstr. 140- 146
47805 Krefeld
autozentren-pa.de

PV Automotive GmbH
Promenadenweg 10
47809 Krefeld
pvautomotive.de

Räder-Busch GmbH
Elbestr. 19
47800 Krefeld
raeder-busch.de

Radiometer GmbH
Europark Fichtenhain A 4
47807 Krefeld
radiometer.de

Rhenus High Tech GmbH
Kimplerstr. 340
47807 Krefeld
rhenus-hightech.com

RONDO FOOD GmbH & Co. KG
Magdeburger Str. 65
47800 Krefeld
rondo-food.de

Saurer Technologies GmbH & Co. KG
Twisting Solutions
Weeserweg 60
47804 Krefeld
saurer.com

SBH West GmbH
Hessenstr. 55
47809 Krefeld
stiftung-bildung-handwerk.de

Siemens Mobility GmbH
Duisburger Str. 145
47829 Krefeld
mobility.siemens.com

Siempelkamp Giesserei GmbH
Siempelkampstr. 45
47803 Krefeld
siempelkamp.com

Siempelkamp Maschinenfabrik GmbH
Siempelkampstr. 75
47803 Krefeld
siempelkamp.com

Siempelkamp Maschinen- und Anlagenbau GmbH
Siempelkampstr. 75
47803 Krefeld
siempelkamp.com

THK RHYTHM AUTOMOTIVE GmbH
Heidbergsweg 100
47809 Krefeld
thk-rhythm-auto.eu

Tölke & Fischer GmbH & Co. KG
Gladbacher Str. 345
47805 Krefeld
toefi.de

Vaneker & Koch GmbH
Nauenweg 34a - c
47805 Krefeld
vaneker-koch.de

Venator Uerdingen GmbH
Rheinuferstr. 7- 9
47829 Krefeld
chempark.de

von Aschenbach & Voss GmbH
Dießemer Bruch 28- 32
47799 Krefeld
spaeter.de

Wilfried Koch KG
Dießemer Bruch 134
47805 Krefeld
koch-furniere.de

Wilhelm Schulz GmbH
Kuhleshütte 111
47809 Krefeld
pccenergy.com

WISAG Logistics Solutions GmbH & Co. KG
Kimplerstr. 336
47807 Krefeld
wisag.de

Meerbusch

BOS FOOD Düsseldorf Lebensmittel Großhandelsgesellschaft mbH
Grünstr. 24c
40667 Meerbusch
bosfood.de

Broich Premium Catering GmbH
Böhler Str. 1
40667 Meerbusch
broich.catering

GLOBUS Fachmärkte GmbH & Co. KG
Krefelder Str. 84
40670 Meerbusch
globus-baumarkt.de

Heinz Nauen GmbH & Co. KG
Breite Str. 1
40670 Meerbusch
autohaus-nauen.de

ISEKI - MASCHINEN GMBH
Rudolf-Diesel-Str. 4-6
40670 Meerbusch
iseki.de

Lehmann Natur Gesellschaft zur Erzeugung und zum Vertrieb ökologischer Produkte mbH
Otto-Hahn-Str. 10
40670 Meerbusch
lehmann-natur.com

Metal Technology-Canterbo GmbH
Robert-Bosch-Str. 11
40668 Meerbusch
mtc-meerbusch.com

Teepack Spezialmaschinen GmbH & Co. KG
Düsseldorfer Str. 73
40667 Meerbusch
teepack.com

Willy Heckmann GmbH & Co.
In der Loh 32- 34
40668 Meerbusch
willy-heckmann.com

Mönchengladbach

A.U.E. Genc Warenhandels-UG (haftungsbeschränkt)
Karstr. 70
41068 Mönchengladbach
weg-ist-weg.com

ALBERTO GmbH & Co. KG
Rheydter Str. 19
41065 Mönchengladbach
alberto-pants.com

Aldi SE & Co. KG
Korschenbroicher Str. 605
41065 Mönchengladbach
aldi-sued.de

APS Aviation Parts Service GmbH
Willicher Damm 141
41066 Mönchengladbach
aps-aviation.com

ASG-Aluminium und Stahl GmbH
Erftstr. 79
41238 Mönchengladbach
asg-aluminium.de

Atelier Gardeur GmbH
Alsstr. 155
41063 Mönchengladbach
atelier-gardeur.de

Auto-Centrum Walter Coenen GmbH & Co.
Monschauer Str. 36
41068 Mönchengladbach
waltercoenen.de

Autohaus Jacob Fleischhauer Gmbh & Co. KG
Düsseldorfer Str. 12
41238 Mönchengladbach
fleischhauer.com

Autohaus Louis Dresen GmbH & Co. KG
Aachener Str. 235
41061 Mönchengladbach
dresen.de

Autozentrum P & A GmbH Niederlassung Mönchengladbach
Monschauer Str. 34
41068 Mönchengladbach
autozentren-pa.de

AV Ausbildungsverbund Mönchengladbach GmbH
Landgrafenstr. 45
41069 Mönchengladbach
ausbildungsverbund-mg.de

BASI GmbH
Konstantinstr. 387
41238 Mönchengladbach
basi.eu

BASI-Schließsysteme GmbH
Konstantinstr. 387
41238 Mönchengladbach
basi.eu

BAUEN + LEBEN GmbH & Co. KG
Folradstr. 11
41065 Mönchengladbach
bauenundleben.de

BAUEN + LEBEN GmbH & Co. KG
Odenkirchener Str. 249
41236 Mönchengladbach
bauenundleben.de

BAU-MIX Baustoffe GmbH
Breite Str. 167
41238 Mönchengladbach

BDS Maschinen GmbH
Martinstr. 108
41063 Mönchengladbach
bds-maschinen-gmbh.de

BEV Baugeräte GmbH
Stapper Weg 10-14
41199 Mönchengladbach
bev-mg.de

Brauerei Mönchengladbach Zweigniederlassung der Oettinger Brauerei GmbH
Senefelderstr. 29
41066 Mönchengladbach
oettinger-bier.de

Brillux GmbH & Co. KG
Nordring 55
41066 Mönchengladbach
brillux.de

BtS Europa AG
Klosterhofweg 96
41199 Mönchengladbach
bts-eu.de

C & A Mode GmbH & Co. KG
Dieselstr. 24
41189 Mönchengladbach
c-and-a.com

Carl Dicke GmbH & Co. KG
Wetschewell 15
41199 Mönchengladbach
carldicke.de

Carl Pohle GmbH & Co. KG
Bonnenbroicher Str. 101
41238 Mönchengladbach
carlpohle.de

CEWE Stiftung & Co. KGaA
Erftstr. 40
41238 Mönchengladbach
company.cewe.de

Coca-Cola European Partners Deutschland GmbH
Marie-Bernays-Ring 37
41199 Mönchengladbach
cceag.de

DHL Fashion Retail Operations GmbH
Regioparkring 26
41199 Mönchengladbach
dhl.de

DIAMANT-Metallplastic GmbH
Hontzlarstr. 12
41238 Mönchengladbach
diamant-polymer.de

Emerson Automation Solutions Final Control Germany GmbH
Nobelstr. 14
41189 Mönchengladbach
emerson.com

Emrah Carpisan
Mikail Katran
Lürriper Str. 180
41065 Mönchengladbach
ck-fliesenhandel.de

Faba Autowelt GmbH
Krefelder Str. 570
41066 Mönchengladbach
bmw-faba.de

FAMO GmbH & Co. KG
Helmut-Grashoff-Str. 3
41179 Mönchengladbach
famo24.de

Fiege Logistik Mönchengladbach GmbH
Regioparkring 14
41199 Mönchengladbach
fiege.com

Friedhelm Schaffrath GmbH & Co. KG
Erftstr. 71
41238 Mönchengladbach
schaffrath.com

FSP Power Solution GmbH
Jakobshöhe 16
41066 Mönchengladbach
fsp-ps.de

Fynch-Hatton Textil-Handelsgesellschaft mbH
Alsstr. 166
41063 Mönchengladbach
fynch-hatton.de

Georg Kimmel GmbH
Kabelstr. 91
41069 Mönchengladbach

getAir GmbH
Krefelder Str. 670
41066 Mönchengladbach
getair.eu

Global Aviation + Piper Parts GmbH
Flughafenstr. 75
41066 Mönchengladbach
piper-germany.de

GV Logistik GmbH
Hamburgring 48
41179 Mönchengladbach
gvlogistik.de

H. Janssen & Co. KG
Diebesweg 9
41065 Mönchengladbach
janssen-beda.de

H. Janssen & Co. KG
Hehner Str. 10- 12
41069 Mönchengladbach
janssen-beda.de

HANDELSHOF MÖNCHENGLADBACH GmbH & Co. KG
Rönneterring 12
41068 Mönchengladbach
handelshof.de

Hans Kremers GmbH
Dieselstr. 27- 33
41189 Mönchengladbach
kremers-wurst.de

Hans-Ulrich Scheulen GmbH & Co. KG
Trompeterallee 190
41189 Mönchengladbach
scheulen.de

hebro chemie - Zweigniederlassung der Rockwood Specialties Group GmbH
Rostocker Str. 40
41199 Mönchengladbach
hebro-chemie.de

HEGA Karosserie- und Lackierbedarf GmbH & Co. KG
Römerstr. 137
41238 Mönchengladbach
hega-online.de

Heinrich Schmidt GmbH & Co. KG
Duvenstr. 290- 312
41238 Mönchengladbach
schmidt-mg.de

Heinrich Steuber GmbH + Co.
Krefelder Str. 658
41066 Mönchengladbach
steuber.net

Helmut Beyers GmbH
Dohrweg 27
41066 Mönchengladbach
beyers.com

Herbrand Niederrhein GmbH & Co. KG
Krefelder Str. 180
41063 Mönchengladbach
herbrand.de

Herbrand-Jansen Mönchengladbach GmbH
Krefelder Str. 365
41066 Mönchengladbach
herbrand-jansen.de

Hermann Lamparter GmbH & Co. KG
Waldnieler Str. 90
41068 Mönchengladbach
lamparter.de

HWN Titan GmbH
Konstantinstr. 365
41238 Mönchengladbach
hwn-titan.com

INAQUA Vertriebsgesellschaft mbH
Erftstr. 24
41238 Mönchengladbach
inaqua.de

ISI Storage GmbH & Co. KG
Grunewaldstr. 59
41066 Mönchengladbach
isi-storage.de

Jetzt kommt Kurth GmbH & Co. KG
Hanns-Martin-Schleyer-Str. 15
41199 Mönchengladbach
jetzt-kommt-kurth.de

Junkers & Müllers GmbH
Bolksbuscher Str. 27
41239 Mönchengladbach
jm-techtex.com

Kliniken Maria Hilf GmbH Mönchengladbach
Viersener Str. 450
41063 Mönchengladbach
mariahilf.de

Lambert GmbH
Konstantinstr. 303
41238 Mönchengladbach
lambert-home.de

Lebek & Friends GmbH & Co. KG
Am Steinberg 3
41061 Mönchengladbach
frieda-freddies.com

LOGIFLEX GmbH
Korschenbroicher Str. 595
41065 Mönchengladbach
logiflex.de

Logwin Solutions Deutschland GmbH
Dieselstr. 72- 96
41189 Mönchengladbach
logwin-logistics.com

L'Oréal Deutschland GmbH
Regioparkring 32
41199 Mönchengladbach
loreal.de

Low & Bonar Logistics GmbH
Hamburgring 48
41179 Mönchengladbach
lowandbonar.com

Matthiesen & Warnt GmbH & Co. KG
Lehmkuhlenweg 19
41065 Mönchengladbach
matthiesen-warnt.de

Max Friederichs Handelsgesellschaft mbH
Bendhecker Str. 73- 75
41236 Mönchengladbach
holzland-friederichs.de

Maximilian Bauer Handelsvertretung
Aachener Str. 233
41061 Mönchengladbach

Media Markt TV-Hi-Fi-Elektro GmbH Mönchengladbach
Breitenbachstr. 50
41065 Mönchengladbach
mediamarkt.de

MEG Maler Einkauf Gruppe eG
Künkelstr. 43
41063 Mönchengladbach
meg-west.de

MG - POCO Markt BVBA & Co. KG
Erzbergerstr. 61- 75
41061 Mönchengladbach
poco.de

Nellen & Quack Logistik GmbH
Krefelder Str. 845
41066 Mönchengladbach
nellenundquack.de

NESTOR - Bildungsinstitut GmbH
Hindenburgstr. 140
41061 Mönchengladbach
nestor-bildung.de

Neue Arbeit Service GmbH
Tomphecke 31
41169 Mönchengladbach
neue-arbeit-mg.de

NIPPON EXPRESS (DEUTSCHLAND) GmbH
Marie-Bernays-Ring 23
41199 Mönchengladbach
nipponexpress.com

OQEMA GmbH
Aachener Str. 258
41061 Mönchengladbach
oqema.com

OTC DAIHEN EUROPE GmbH
Krefelder Str. 677
41066 Mönchengladbach
otc-daihen.de

Otto Geilenkirchen GmbH & Co. KG
Pharma-Großhandel
Kabelstr. 77
41069 Mönchengladbach
otto-geilenkirchen.com

P+M Logistik und Handel GmbH & Co. KG
Korschenbroicher Str. 599
41065 Mönchengladbach
pm-logistik.de

Paul Wolff GmbH
Monschauer Str. 22
41068 Mönchengladbach
paul-wolff.com

PIO Remarketing GmbH
Süchtelner Str. 65
41066 Mönchengladbach
pio-remarketing.de

PK Office GmbH
Krefelder Str. 717
41066 Mönchengladbach
pkoffice.de

POS Logistik GmbH
Hehner Str. 105
41069 Mönchengladbach

PV Automotive GmbH
Mülforter Zeug 7
41199 Mönchengladbach
pvautomotive.de

Rein medical GmbH
Monforts Quartier 23
41238 Mönchengladbach
reinmedical.com

Rheinland Air Service GmbH
Flughafenstr. 31
41066 Mönchengladbach
ras.de

ROLLER GmbH & Co. KG
Lürriper Str. 123
41065 Mönchengladbach
roller.de

ROOS Dental GmbH & Co. KG
Friedensstr. 12- 28
41236 Mönchengladbach
shop.roos-dental.de

SATO GmbH
Tomphecke 51
41169 Mönchengladbach
sato.de

Saturn Techno-Markt Electro-Handelsgesellschaft mbH
Hindenburgstr. 73
41061 Mönchengladach
saturn.de

Schmidt GmbH & Co. KG
Odenkirchener Str. 79
41236 Mönchengladbach
schmidt-elgro.de

Schuhhaus SIEMES Einkaufs & Beteiligungs GmbH
Krefelder Str. 310
41066 Mönchengladbach
schuhcenter.de

SFG Handels-GmbH & Co. KG SB Möbel Boss
Erftstr. 51
41238 Mönchengladbach
moebel-boss.de

Städtische Kliniken Mönchengladbach GmbH
Elisabeth-Krankenhaus-Rheydt
Hubertusstr. 100
41239 Mönchengladbach
sk-mg.de

Starrag Technology GmbH
Hugo-Junkers-Str. 12- 32
41236 Mönchengladbach
starrag.com

Vetten Lagerlogistik GmbH & Co. KG
Oppelner Str. 2
41199 Mönchengladbach
vetten-gruppe.de

Vliesstoff Kasper GmbH
Rönneterring 7-9
41068 Mönchengladbach
vliesstoff.de

VTS Vetten Textil- und Kontraktlogistik GmbH & Co. KG
Oppelner Str. 2
41199 Mönchengladbach
vetten-gruppe.de

WR Wirtschaftsakademie Rheinland GmbH
Siemensstr. 11- 13
41063 Mönchengladbach
wa-rl.de

Zalando Logistics Mönchengladbach SE & Co. KG
Regioparkring 25
41199 Mönchengladbach
zalando.de

Nettetal

AKTIV Medical Sanitätshaus Jansen oHG
Süchtelner Str. 29
41334 Nettetal
aktivmedical.de

Bosswerk GmbH & Co. KG
Herrenpfad 38
41334 Nettetal
bosswerk.de

CLUDES GmbH
Van-der-Upwich-Str. 12
41334 Nettetal
cludes.de

Croda GmbH
Herrenpfad-Süd 33
41334 Nettetal
croda.com

CTX Thermal Solutions GmbH
Lötscher Weg 104
41334 Nettetal
contrinex.com

Essentra Components GmbH
Herrenpfad-Süd 36
41334 Nettetal
essentracomponents.com

Gebrüder Sauels GmbH & Co. KG
Am Hotschgraf 21
41334 Nettetal
spedition-sauels.de

Grüters Logistik GmbH
Dahlweg 22- 24
41334 Nettetal

HTH Logistic Solutions GmbH & Co. KG
Deller Weg 90
41334 Nettetal
hth-logistic.de

Hubert Kreykamp GmbH
Herrenpfad-Süd 34
41334 Nettetal
kreykamp.de

Josef L. Rameckers Maschinenfabrik GmbH & Co. KG
Berger Feld 3- 5
41334 Nettetal
rameckers.de

Möbel Busch GmbH & Co. KG
Breyeller Str. 93- 103
41334 Nettetal
moebel-busch.de

Suthor Papierverarbeitung GmbH & Co. KG
Van-der-Upwich-Str. 26- 28
41334 Nettetal
suthor.de

TKD Kabel GmbH
An der Kleinbahn 16
41334 Nettetal
tkd-kabel.de

toom Baumarkt GmbH
Van-der-Upwich-Str. 1
41334 Nettetal
toom.de

walther design GmbH & Co. KG
Herrenpfad-Süd 26
41334 Nettetal
waltherdesign.de

Westdeutsche Dochtfabrik GmbH & Co. KG
Ravensstr. 46
41334 Nettetal
wedobraids.com

Neuss

3M Deutschland GmbH
Carl-Schurz-Str. 1
41460 Neuss
3m.com

Adolf Hopf GmbH & Co. KG
Kieselstr. 7
41472 Neuss
hopfpharma.de

Allkom GmbH
Einkaufs- und Beschaffungsdienstleistungen
Im Taubental 25
41468 Neuss
allkom-gruppe.de

allrounder mountain resort GmbH & Co. KG
An der Skihalle 1
41472 Neuss
alpenpark-neuss.de

ALUMINIUM NORF GmbH
Koblenzer Str. 120
41468 Neuss
alunorf.de

Autohaus Louis Dresen GmbH
Moselstr. 11
41464 Neuss
dresen.de

Autohaus Schwab-Tolles GmbH & Co. KG
Siemensstr. 5+ 12
41469 Neuss
schwab-tolles.de

BAUEN + LEBEN GmbH & Co. KG
Blindeisenweg 8
41468 Neuss
bauenundleben.de

Bauhaus Gesellschaft für Bau- und Hausbedarf mbH & Co. KG Rheinland
Am Kirchenmorgen 1
41470 Neuss
bauhaus.info

BEKO TECHNOLOGIES GmbH
Im Taubental 7
41468 Neuss
beko-technologies.com

BrandsUp GmbH
Mainstr. 25
41469 Neuss
brands-up.de

Brillux GmbH & Co. KG
Habichtweg 11
41468 Neuss
brillux.de

BTG Internationale Spedition GmbH Zweigniederlassung Neuss-Hafen
Floßhafenstr. 10
41460 Neuss
btg.de

Bundesamt Sankt Georg e.V.
Martinstr. 2
41472 Neuss
dpsg.de

Coenen Neuss GmbH & Co. KG
Moselstr. 22
41464 Neuss
coenen.de

DACHSER SE Zweigniederlassung Neuss
Am Hochofen 50- 64
41460 Neuss
dachser.de

Eden Water & Coffee Deutschland GmbH
Sperberweg 49
41468 Neuss
edensprings.de

Einrichtungshaus Franz Knuffmann GmbH & Co. KG
Theodor-Heuss-Platz 15
41460 Neuss
knuffmann.de

Elektro-Großhandelsunion Neuss GmbH
Moselstr. 12b
41464 Neuss
egu-neuss.de

ERIKS Deutschland GmbH
Im Taubental 31
41468 Neuss
eriks.de

ESSERTEC GmbH
Berghäuschensweg 77
41464 Neuss
essertec.de

expert Gröblinghoff GmbH
Im Taubental 36
41468 Neuss
expert.de

Fako-M Getränke GmbH & Co. KG
Am Fuchsberg 1
41468 Neuss
fako-m.de

Fiege Logistik Stiftung & Co. KG Logistikzentrum Rhein-Ruhr
Am Blankenwasser 22
41468 Neuss
fiege.com

Fiege Logistik Wuppertal GmbH
Sudermannstr. 2
41468 Neuss
fiege.com

Filzhut Lager + Logistik GmbH
Duisburger Str. 6
41460 Neuss
filzhut-tt.com

Fischer Akkumulatorentechnik GmbH
Im Taubental 41
41468 Neuss
akkufischer.de

GALERIA Logistik GmbH
Mainstr. 113- 119
41469 Neuss
galeria.de

Garlock GmbH
Falkenweg 1
41468 Neuss
garlock.com

Gebr. Heinemann GmbH & Co. KG
Carl-Schurz-Str. 5
41460 Neuss
heinemann-neuss.de

Georg Noll Werkzeugmaschinen GmbH
Im Taubental 4
41468 Neuss
noll.de

Georg Plange Zweigniederlassung der PMG Premium Mühlen Gruppe GmbH & Co. KG
Hansastr. 6-8
41460 Neuss
plange.de

Gerken GmbH
Jagenbergstr. 21
41468 Neuss
gerken-arbeitsbuehnen.de

Getränkesupermarkt Kopreck e.K.
Normannenstr. 4
41462 Neuss
trinkgut.de

Giesen-Wekos GmbH & Co. KG
Eisen- und Rohstoffhandel
Duisburger Str. 15c
41460 Neuss
giesen-wekos.de

GIFAS ELECTRIC GmbH
Borsigstr. 9
41469 Neuss
gifas.de

Gilde Frisch-Markt Rhein-Ruhr eG
Scharnhorststr. 6
41460 Neuss
gilde-rhein-ruhr.de

Gottfried Schultz Automobilhandels SE
Römerstr. 124
41462 Neuss
gottfried-schultz.de

Gottfried Schultz Automobilhandels SE
Jülicher Landstr. 41
41464 Neuss
gottfried-schultz.de

GROUP7 AG
Sudermannstr. 3- 5
41468 Neuss
group-7.de

Gustav Grolman GmbH & Co. KG
Fuggerstr. 1
41468 Neuss
grolman-group.com

Hager & Meisinger GmbH
Hansemannstr. 10
41468 Neuss
meisinger.de

Hendricks Internationale Spedition GmbH & Co. KG
Wiesenstr. 85
41460 Neuss
website.hendricks.group

Herbrand-Jansen Neuss GmbH
Hammer Landstr. 41- 43
41460 Neuss
herbrand-jansen.de

Hergarten GmbH
Rampenstr. 2
41472 Neuss

IMP International Medical Products GmbH
Osterather Str. 6m
41460 Neuss
imp-group.de

Kapsch BusinessCom GmbH
Sperberweg 8
41468 Neuss
kapsch.net

Keller & Kalmbach GmbH
Hansemannstr. 65
41468 Neuss
keller-kalmbach.de

Künneth & Knöchel KG
Bussardweg 9
41468 Neuss
kuenneth-knoechel.de

LERROS Moden GmbH
Im Taubental 35
41468 Neuss
lerros.com

Logit Services GmbH
Sudermannstr. 1
41468 Neuss
logistikplus.eu

LPR GmbH
Heerdterbuschstr. 2
41460 Neuss
lpr.de

M. Zietzschmann GmbH & Co. KG
Zweigniederlassung Neuss
Düsseldorfer Str. 31
41460 Neuss
zietzschmann-neuss.de

Max Mothes GmbH
Fuggerstr. 7- 9
41468 Neuss
maxmothes.com

Medisana GmbH
Jagenbergstr. 19
41468 Neuss
medisana.de

Melle Gallhöfer Dach GmbH
Im Taubental 34
41468 Neuss
melle-gallhoefer.de

Melle Gallhöfer Dach GmbH
Hansemannstr. 1- 3
41468 Neuss
melle-gallhoefer.de

METRO Deutschland GmbH
Jagenbergstr. 6
41468 Neuss
metro.de

Natsu Foods GmbH & Co. KG
Jagenbergstr. 4b
41468 Neuss
natsu.eu

Nestle Deutschland AG
Industriestr. 42- 44
41460 Neuss
nestle.de

Niemann GmbH
Ziegeleistr. 6
41472 Neuss
niemann-gastro.de

NISSIN TRANSPORT GmbH
Habichtweg 1
41468 Neuss
nissin-eu.com

Novar GmbH
Forumstr. 30
41468 Neuss
esser-systems.com

Parfümerie Becker GmbH
Blindeisenweg 11
41468 Neuss
parfuemerie-becker.de

Peter Cames GmbH & Co. KG
Moselstr. 3
41464 Neuss
cames-grosshandel.de

Peter Kilbinger KG
Stephanstr. 12
41464 Neuss
kilbinger.de

Pierburg GmbH
Alfred-Pierburg-Str. 1
41460 Neuss
rheinmetall-automotive.com

Pierburg GmbH
Industriestr. 43
Werk Niederrhein
41460 Neuss
rheinmetall-automotive.com

Rieck Entsorgungs-Logistik GmbH & Co. KG
Duisburger Str. 9a - 10
41460 Neuss
rieck-entsorgung.de

RKF-Bleses GmbH
Siemensstr. 16- 20
41469 Neuss
rkf-bleses.de

Schierle Stahlrohre GmbH & Co. KG
Blindeisenweg 9
41468 Neuss
schierle.de

Silesia Gerhard Hanke GmbH & Co. KG
Am Alten Bach
41470 Neuss
silesia-aroma.com

SN InduTec GmbH
Büdericher Str. 11- 13
41460 Neuss
sn-indutec.de

Spheretex GmbH
Sperberweg 4
41468 Neuss
spheretex.com

Stoltenberg oHG
Am Krausenbaum 13
41464 Neuss
eishandel.de

Tan Internationale Spedition & Logistik GmbH
Im Taubental 8
41468 Neuss
tan-logistics.com

TechnoCargo Logistik GmbH u. Co. KG
Am Blankenwasser 22
41468 Neuss
technocargo.de

TNT Express GmbH
Heerdterbuschstr. 8a
41460 Neuss
tnt.com

Triolog Internationale Spedition GmbH
Fuggerstr. 4
41468 Neuss
triolog-neuss.de

Universal Eisen und Stahl GmbH
Duisburger Str. 26
41460 Neuss
universal-stahl.de

Vetten Krane & Service GmbH
Industriestr. 41
41460 Neuss
vetten.de

Wellneuss GmbH & Co. KG
Kieselstr. 7
41472 Neuss
wellneuss.de

Niederkrüchten

Industrial Acoustics Company GmbH
Sohlweg 17
41372 Niederkrüchten
iac-gmbh.de

Menz & Könecke GmbH
An der Beek 255
41372 Niederkrüchten
menz.de

Wilms Tiefkühl - Service GmbH
Sohlweg 2
41372 Niederkrüchten
wilms-tks.de

Schwalmtal

Autex Autoteile GmbH
An St. Georg 4
41366 Schwalmtal
autexautoteile.de

G&B Logistics GmbH
Auf dem Mutzer 5
41366 Schwalmtal
gb-logistics.eu

Tacken GmbH
Vogelsrather Weg 1- 5
41366 Schwalmtal
hessingsupervers.nl

Tributech GmbH
Windhauser Weg 2
41366 Schwalmtal
tributech.de

Tönisvorst

Abbelen GmbH
Kempener Str. 22
47918 Tönisvorst
abbelen.de

Bäumer Betriebshygiene Vertriebsgesellschaft mbH
Maysweg 11
47918 Tönisvorst
baeumer.info

Deutsches Medikamenten-Hilfswerk action medeor e.V.
St. Töniser Str. 21
47918 Tönisvorst
medeor.de

Grönheit & Weigel GmbH
Ladungssicherungssysteme
Tempelsweg 44
47918 Tönisvorst
gwshop24.de

Inapa Packaging GmbH
Tempelsweg 22
47918 Tönisvorst
inapa-packaging.de

pina parie nail cosmetic line GmbH
Wilhelmplatz 11a
47918 Tönisvorst
shop-pinaparie.de

puteus GmbH
Lenenweg 6
47918 Tönisvorst
puteus.eu

Schröter Bürobedarf + EDV-Zubehör GmbH
Tempelsweg 4
47918 Tönisvorst
schroeter.gmbh

Vermeulen Heitkamm GmbH
Tackweg 15
47918 Tönisvorst
heitkamm.de

WeGrow GmbH
Kehn 20
47918 Tönisvorst
wegrow.de

Viersen

S I P S
Dieter Döcker GmbH
Helmholtzstr. 46- 48
41747 Viersen
sips.de

AGIS Industrie Service GmbH & Co. KG
Schiefbahner Str. 14
41748 Viersen
agis-germany.com

Allgemeines Krankenhaus Viersen GmbH
Hoserkirchweg 63
41747 Viersen
akh-viersen.de

Alois Dallmayr Automaten-Service GmbH & Co. KG
Schiefbahner Str. 3
41748 Viersen
dallmayr.com

APD Schlauchtechnik GmbH
Technologiering 12
41751 Viersen
apd-schlauchtechnik.de

Baackes & Heimes GmbH
Eintrachtstr. 43
41751 Viersen
tilbury.de

Bartels Bürotechnik GmbH
Krefelder Str. 175
41748 Viersen
bartelsgroup.com

BAUEN + LEBEN GmbH & Co. KG
Kränkelsweg 36
41748 Viersen
bauenundleben.de

CLAYTEC e.K.
Nettetaler Str. 113
41751 Viersen
claytec.de

FastCon GmbH
Textilstr. 2
41751 Viersen
fastcon.net

HAIR HAUS GmbH
Gewerbering 6- 8
41751 Viersen
hair-haus.de

Josef Hölter GmbH & Co. KG
Viersener Str. 135
41751 Viersen
josef-hoelter.de

Lagerhaus Sturm KG
Metallstr. 20
41751 Viersen
sturm-spedition.de

Lagro Logistik GmbH
Gewerbering 10
41751 Viersen
lagro-logistik.de

Lebensmittel und Feinkost E.u.H. Flug GmbH
Energiestr. 7
41751 Viersen
flug-gastroservice.de

Leonhard Moos & Butzen GmbH
Energiestr. 2
41751 Viersen
moos-butzen.de

LEVITECH GmbH
Helmholtzstr. 26
41747 Viersen
levitech.de

massimo24 Warengroßhandel GmbH
Gewerbering 13
41751 Viersen
shop.massimo24.de

Rohrman Schweißtechnik GmbH
Kränkelsweg 34a
41748 Viersen
rohrman.de

RZV RehaZentrum Viersen GmbH
Corneliusstr. 8
41751 Viersen
rehazentrumviersen.de

Salzgitter Mannesmann Stahlhandel GmbH
Helmholtzstr. 7
41747 Viersen
salzgitter-mannesmann-stahlhandel.de

Sanitätshaus Lettermann GmbH
Helmholtzstr. 27
41747 Viersen
lettermann.de

SBH West GmbH
Helmholtzstr. 27
41747 Viersen
stiftung-bildung-handwerk.de

Schmidt-Rudersdorf Handel und Dienstleistungen GmbH & Co. KG
Freudenbergstr. 1
41749 Viersen
schmidt-rudersdorf.de

Süchtelner Baustoffe Schnäbler GmbH
Feldstr. 12
41749 Viersen
schnaebler.de

Trinkgut Getränke-einzelhandel GmbH
Freiheitsstr. 252- 254
41747 Viersen
trinkgut.de

Watco GmbH
Kränkelsweg 14
41748 Viersen
watco.de

Wetzlich Optik-Präzision GmbH
Elkanweg 28
41748 Viersen
wetzlich.de

Zielke KG
Lütticher Str. 1
41748 Viersen
edeka-zielke.de

Willich

Andreas Struwe Metwabe
Schottelstr. 70
47877 Willich
metwabe.de

Axdia International GmbH
Formerweg 9
47877 Willich
axdia.de

BÄKO WEST eG
Bäcker- und Konditoren-genossenschaft
Linsellesstr. 93
47877 Willich
baekowest.de

Canon Deutschland GmbH
Siemensring 90- 92
47877 Willich
canon.de

DAGEMA eG
Siemensring 20
47877 Willich
dagema.com

DURUM Verschleißschutz GmbH
Carl-Friedrich-Benz-Str. 7
47877 Willich
durmat.com

elite JET SERVICE GmbH
Im Eschert 123
47877 Willich
elitejet.de

FEIDA TOOLS Deutschland GmbH
Rohrzieherstr. 6
47877 Willich
feida.de

Fortron/Source (Europa) GmbH
Carl-Friedrich-Benz-Str. 13
47877 Willich
fsplifestyle.com

Hans Brocker KG für den Großhandel mit Kartoffeln und Landesprodukten
Im Fließ 12- 14
47877 Willich
brocker-moehren.de

Heidemann Handelsges. mbH
Drahtzieherweg 11
47877 Willich
heidemann-handel.de

Hermann Meyer KG Zweigniederlassung Willich
Hanns-Martin-Schleyer-Str. 19
47877 Willich
meyer-shop.com

Impuls Ladenbau GmbH
Hans-Böckler-Str. 2
47877 Willich
impuls-ladenbau.de

ITC Logistic Ges. mbH
Linsellesstr. 97
47877 Willich
itc-logistic.de

Iwaki Europe GmbH
Siemensring 115
47877 Willich
iwaki.de

kolb Cleaning Technology GmbH
Karl-Arnold-Str. 12
47877 Willich
kolb-ct.com

KSI Filtertechnik GmbH
Siemensring 54- 56
47877 Willich
ksi.eu

LTW Lufttechnik West KG
Drahtzieherweg 19- 21
47877 Willich
gut-gruppe.de

Media Spectrum GmbH & Co. KG Gesellschaft für Veranstaltungstechnik
Otto-Brenner-Str. 2
47877 Willich
mediaspectrum.de

Mertens AG Stahlwerk Becker 8
47877 Willich
mertens.ag

Meyer logistics GmbH
Am Nordkanal 30
47877 Willich
meyer-logistics.de

MGS Global GmbH
Linsellesstr. 142
47877 Willich

N & H Technology GmbH
Gießerallee 21
47877 Willich
nh-technology.de

PMA/TOOLS AG
Siemensring 42
47877 Willich
pma-tools.net

Poolfuchs GmbH
Linsellesstr. 133
47877 Willich
poolfuchs.de

Saint-Gobain Performance Plastics Pampus GmbH
Am Nordkanal 37
47877 Willich
saint-gobain.de

Schunk Ingenieur-keramik GmbH
Hanns-Martin-Schleyer-Str. 5
47877 Willich
schunk-carbontechnology.com

Struers GmbH
Carl-Friedrich-Benz-Str. 5
47877 Willich

TERRA-SPED GmbH Internationale Spedition
Virmondstr. 139
47877 Willich
terrasped.de

Theo Boeckels Nutzfahrzeuge GmbH
Am Nordkanal 18- 20
47877 Willich
boeckels.de

Winner Spedition GmbH & Co. KG
Konrad-Zuse-Str. 7
47877 Willich
winner-spedition.de

Xaver Schmid GmbH
Daimlerstr. 1- 3
47877 Willich
der-stern-von-willich.de

Yonex GmbH
Hanns-Martin-Schleyer-Str. 11
47877 Willich
yonex.de

Fachkraft für Lebensmitteltechnik

Grevenbroich

Intersnack Knabber-Gebäck GmbH & Co. KG
Grevenbroicher Str. 98
41516 Grevenbroich
intersnack.de

Jüchen

Pick & Hübner GmbH
Neusser Str. 152
41363 Jüchen

Kempen

deli carte GmbH & Co. KG
Teilmansfeld 6
47906 Kempen
deli-carte.de

Heinz Funken GmbH & Co. KG
Industriering Ost 91
47906 Kempen
bauerfunken.de

Krefeld

Cargill Deutschland GmbH
Cerestarstr. 2
47809 Krefeld
cargill.de

Dextro Energy GmbH & Co. KG
Hafenstr. 77
47809 Krefeld
dextro-energy.de

RONDO FOOD GmbH & Co. KG
Magdeburger Str. 65
47800 Krefeld
rondo-food.de

Mönchengladbach

Coca-Cola European Partners Deutschland GmbH
Marie-Bernays-Ring 37
41199 Mönchengladbach
cceag.de

MÜHLHÄUSER GmbH
Boettgerstr. 5
41066 Mönchengladbach
muehlhaeuser-group.com

Polat Dönerproduktion GmbH
Krefelder Str. 662
41066 Mönchengladbach
polat-doener.com

Refresco Deutschland GmbH
Herrather Linde 57
41189 Mönchengladbach
refresco.de

Neuss

Döhler Neuss GmbH
Kreitzweg 10
41472 Neuss
doehler.com

Edmund Münster GmbH & Co. KG
Jülicher Landstr. 101
41464 Neuss
haribo.com

Natsu Foods GmbH & Co. KG
Jagenbergstr. 4b
41468 Neuss
natsu.eu

Nestle Deutschland AG
Industriestr. 42- 44
41460 Neuss
nestle.de

Silesia Gerhard Hanke GmbH & Co. KG
Am Alten Bach
41470 Neuss
silesia-aroma.com

Schwalmtal

Tacken GmbH
Vogelsrather Weg 1- 5
41366 Schwalmtal
hessingsupervers.nl

Tönisvorst

Abbelen GmbH
Kempener Str. 22
47918 Tönisvorst
abbelen.de

Fachkraft für Metalltechnik

Krefeld

MEK GmbH
Kleineweferstr. 1
Eingang 3
47803 Krefeld
bz-mek.de

Fachkraft für Metalltechnik
Fachrichtung: Konstruktionstechnik

Krefeld

Dr.-Ing. PAPROTH GmbH & Co. KG Tiefbauunternehmung
Dießemer Bruch 54
47805 Krefeld
paproth.eu

Wilhelm Schulz GmbH
Kuhleshütte 111
47809 Krefeld
pccenergy.com

Mönchengladbach

Effertz Tore GmbH
Am Gerstacker 190
41238 Mönchengladbach
effertz.de

SMS group GmbH
Ohlerkirchweg 66
41069 Mönchengladbach
sms-group.com

Trützschler GmbH & Co. KG
Duvenstr. 82- 92
41199 Mönchengladbach
truetzschler.de

Nettetal

Josef L. Rameckers Maschinenfabrik GmbH & Co. KG
Berger Feld 3- 5
41334 Nettetal
rameckers.de

Jürgen Konrad Wildemann
Am Rennplatz 6
41334 Nettetal

Tönisvorst

LENNERTZ Industrieanlagen und Apparatebau GmbH
Lenenweg 25
47918 Tönisvorst
lennertz-apparatebau.de

Viersen

Lufttechnik GmbH & Co. KG
Beckstr. 1
41749 Viersen
ltv.de

Fachkraft für Metalltechnik
Fachrichtung: Montagetechnik

Dormagen

cotac europe GmbH
Alte Heerstr. 2
41540 Dormagen
cotac-group.com

Grefrath

Draftex Automotive GmbH
Bahnstr. 29
47929 Grefrath
draftex.de

Heinrich Derix Betriebsgesellschaft mbH
Auf dem Feldchen 9
47929 Grefrath
derix.biz

NOVA Textil-Beschichtung GmbH
An der Plüschweberei 50
47929 Grefrath
nova-textil.com

Grevenbroich

Meyer-Tonndorf GmbH
Heinrich-Goebel-Str. 18
41515 Grevenbroich
meyer-tonndorf.de

Kempen

Stadtwerke Kempen GmbH
Heinrich-Horten-Str. 50
47906 Kempen
stadtwerke-kempen.de

Jerko Sprühsysteme GmbH
Hooghe Weg 31
47906 Kempen
jerko-kempen.de

Schönmackers Umwelt-dienste GmbH & Co. KG
Am Selder 9
47906 Kempen
schoenmackers.de

VENTAPP GmbH
Hooghe Weg 45
47906 Kempen
ventapp.de

Krefeld

Adolf Mauritz Maschinenbau Krefeld
Inhaber Peter Alsbach
Krützpoort 7
47804 Krefeld

MAV Mineralstoff-Aufbereitung und -Verwertung GmbH
Bataverstr. 9
47809 Krefeld
mav-gmbh.com

MEK GmbH
Kleineweferstr. 1
Eingang 3
47803 Krefeld
bz-mek.de

Presswerk Krefeld GmbH & Co. KG
Idastr. 60
47809 Krefeld
pwk-automotive.com

Saurer Technologies GmbH & Co. KG
Twisting Solutions
Weeserweg 60
47804 Krefeld
saurer.com

Meerbusch

Rhein - Getriebe GmbH
Grünstr. 34
40667 Meerbusch
rheingetriebe.com

Willy Heckmann GmbH & Co.
In der Loh 32- 34
40668 Meerbusch
willy-heckmann.com

Mönchengladbach

ATB Schorch GmbH
Breite Str. 131
41238 Mönchengladbach
schorch.de

AV Ausbildungsverbund Mönchengladbach GmbH
Landgrafenstr. 45
41069 Mönchengladbach
ausbildungsverbund-mg.de

Brauerei Mönchengladbach Zweigniederlassung der Oettinger Brauerei GmbH
Senefelderstr. 29
41066 Mönchengladbach
oettinger-bier.de

Dr. Hahn GmbH & Co. KG.
Trompeterallee 162- 170
41189 Mönchengladbach
dr-hahn.eu

Effertz Tore GmbH
Am Gerstacker 190
41238 Mönchengladbach
effertz.de

Kettec GmbH
Erkelenzer Str. 30
41179 Mönchengladbach
kettec.de

NOREVA GmbH
Hocksteiner Weg 56
41189 Mönchengladbach
noreva.de

OTC DAIHEN EUROPE GmbH
Krefelder Str. 677
41066 Mönchengladbach
otc-daihen.de

Reiners + Fürst GmbH u. Co.KG
Leibnizstr. 85
41061 Mönchengladbach
reinersfuerst.de

SATO GmbH
Tomphecke 51
41169 Mönchengladbach
sato.de

Scheidt & Bachmann GmbH
Breite Str. 132
41238 Mönchengladbach
scheidt-bachmann.de

SMS group GmbH
Ohlerkirchweg 66
41069 Mönchengladbach
sms-group.com

Trützschler GmbH & Co. KG
Duvenstr. 82- 92
41199 Mönchengladbach
truetzschler.de

UNGRICHT GmbH & Co. KG
Karstr. 90
41068 Mönchengladbach

Vliesstoff Kasper GmbH
Rönneterring 7-9
41068 Mönchengladbach
vliesstoff.de

Neuss

Hydro Aluminium Rolled Products GmbH
Koblenzer Str. 122
41468 Neuss
hydro.com

Viersen

Rohrman Schweißtechnik GmbH
Kränkelsweg 34a
41748 Viersen
rohrman.de

Willich

KSI Filtertechnik GmbH
Siemensring 54- 56
47877 Willich
ksi.eu

Schunk Ingenieur-keramik GmbH
Hanns-Martin-Schleyer-Str. 5
47877 Willich
schunk-carbontechnology.com

Fachkraft für Metalltechnik
Fachrichtung: Umform- und Drahttechnik

Mönchengladbach

ATB Schorch GmbH
Breite Str. 131
41238 Mönchengladbach
schorch.de

Reiners + Fürst GmbH u. Co.KG
Leibnizstr. 85
41061 Mönchengladbach
reinersfuerst.de

Fachkraft für Metalltechnik
Fachrichtung: Zerspanungstechnik

Grefrath

Heinrich Derix Betriebsgesellschaft mbH
Auf dem Feldchen 9
47929 Grefrath
derix.biz

Kempen

Dr. Mauer Werkzeugfabrik GmbH
Hooghe Weg 16
47906 Kempen
mauer-werkzeugfabrik.de

Krefeld

Kremo Werke Hermanns GmbH & Co. KG
Blumentalstr. 141/ 145
47798 Krefeld
kremo-werke.de

SBH West GmbH
Hessenstr. 55
47809 Krefeld
stiftung-bildung-handwerk.de

Wilhelm Schulz GmbH
Kuhleshütte 111
47809 Krefeld
pccenergy.com

Mönchengladbach

AV Ausbildungsverbund Mönchengladbach GmbH
Landgrafenstr. 45
41069 Mönchengladbach
ausbildungsverbund-mg.de

CONTEX Hartmetall Verschleißtechnik GmbH
Krefelder Str. 676
41066 Mönchengladbach
contex-gmbh.de

Dr. Hahn GmbH & Co. KG.
Trompeterallee 162- 170
41189 Mönchengladbach
dr-hahn.eu

FBS Maschinenbau und -bearbeitung GmbH
Hocksteiner Weg 30
41189 Mönchengladbach
fbs-maschinenbau.de

IBG Monforts GmbH & Co.
Hanns-Martin-Schleyer-Str. 2
41199 Mönchengladbach
ibg-monforts.com

NOREVA GmbH
Hocksteiner Weg 56
41189 Mönchengladbach
noreva.de

SMS group GmbH
Ohlerkirchweg 66
41069 Mönchengladbach
sms-group.com

UNGRICHT GmbH & Co. KG
Karstr. 90
41068 Mönchengladbach

Neuss

ALUMINIUM NORF GmbH
Koblenzer Str. 120
41468 Neuss
alunorf.de

Garlock GmbH
Falkenweg 1
41468 Neuss
garlock.com

Hager & Meisinger GmbH
Hansemannstr. 10
41468 Neuss
meisinger.de

Max Mothes GmbH
Fuggerstr. 7- 9
41468 Neuss
maxmothes.com

Schwalmtal

Klaus Bongartz GmbH & Co. KG
Galgheide 3
41366 Schwalmtal
bongartz-metall.de

QTM Service GmbH
Vogelsrather Weg 53
41366 Schwalmtal
qtmgmbh.net

Viersen

Dietermann GmbH & Co. KG
Chemiestr. 1- 3
41751 Viersen
dietermann-guss.de

Willich

alimex GmbH
Precision in Aluminium
Karl-Arnold-Str. 14-16
47877 Willich
alimex.de

Krytem - Kryotechnische + medizinische Systeme GmbH
Hans-Böckler-Str. 1
47877 Willich
krytem.de

WPS Werkzeug Präzisions Schleiferei GmbH
Siemensring 98
47877 Willich
wps-willich.de

Fachkraft für Möbel-, Küchen- und Umzugsservice

Dormagen

HaPa Logistik GmbH
Hamburger Str. 17- 21
41540 Dormagen

Grefrath

EINRICHTUNGSHAUS möbel wehnen GmbH
Pastoratshof 20
47929 Grefrath
moebel-wehnen.de

Jüchen

Jennifer Johanna Reinartz
Garzweiler Allee 52
41363 Jüchen

Krefeld

Aytac Aktas Küchenpalast
Marktstr. 81-83
47798 Krefeld
kuechenpalast.com

Einrichtungshaus Franz Knuffmann GmbH & Co. KG
Krützpoort 29
47804 Krefeld
knuffmann.de

Mönchengladbach

Friedhelm Schaffrath GmbH & Co. KG
Erftstr. 71
41238 Mönchengladbach
schaffrath.com

NESTOR - Bildungsinstitut GmbH
Hindenburgstr. 140
41061 Mönchengladbach
nestor-bildung.de

Paul Langen GmbH & Co. KG Spedition, Möbelspedition, Lagerlogistik
Hocksteiner Weg 50
41189 Mönchengladbach
speditionlangen.de

ROLLER GmbH & Co. KG
Lürriper Str. 123
41065 Mönchengladbach
roller.de

Neuss

Küchen Aktuell GmbH
Falkenweg 3
41468 Neuss
Kuckes & Co

Manfred Jürgen Steiner Umzüge
Bockholtstr. 25
41460 Neuss
umzuege-steiner.de

Niederkrüchten

Königs GmbH
Annastr. 91
41372 Niederkrüchten
koenigs-kuechen.de

Schwalmtal

G&B Logistics GmbH
Auf dem Mutzer 5
41366 Schwalmtal
gb-logistics.eu

Viersen

Möbel Köhler oHG
Rheindahlener Str. 51
41751 Viersen
moebel-koehler.de

Willich

Mertens AG
Stahlwerk Becker 8
47877 Willich
mertens.ag

Fachkraft für Rohr-, Kanal- und Industrieservice

Schwalmtal

Sanders Tiefbau GmbH & Co.KG
Vogelsrather Weg 11
41366 Schwalmtal
sanders-tiefbau.de

Fachkraft für Rohr-, Kanal- und Industrieservice

Schwerpunkt: Rohr- und Kanalservice

Krefeld

Drekopf Entsorgung und Kanalservice GmbH
Ennsstr. 19
47809 Krefeld
drekopf-kanalservice.de

NGN NETZGESELLSCHAFT NIEDERRHEIN MBH
St. Töniser Str. 126
47804 Krefeld
ngn-mbh.de

SWK Stadtwerke Krefeld AG
St. Töniser Str. 124
47804 Krefeld
swk.de

Schwalmtal

Sanders Tiefbau GmbH & Co.KG
Vogelsrather Weg 11
41366 Schwalmtal
sanders-tiefbau.de

Fachkraft für Schutz und Sicherheit

Kaarst

SAFE-TEC GmbH
Daimlerstr. 20
41564 Kaarst
safe-tec.de

Krefeld

Ausbildungsinitiative Rheinland GmbH
Geschäftsstelle Uerdingen
Duisburger Str. 221/
Chempark
47829 Krefeld
ausbildungsinitiative-rheinland.de

Evonik Technology & Infrastructure GmbH
Bäkerpfad 25
47805 Krefeld
corporate.evonik.com

Mönchengladbach

BWSonline - Bildung für Wirtschaft und Sicherheit GmbH
Hindenburgstr. 304- 306
41061 Mönchengladbach
bwsonline.de

MB Security Concept GmbH & Co. KG
Bismarckstr. 100
41061 Mönchengladbach
mb-security-concept.de

WBS Training AG
Hindenburgstr. 171
41061 Mönchengladbach
wbstraining.de

Neuss

MIT Safeguard GmbH
Bockholtstr. 151
41460 Neuss
mit-safeguard.de

Fachkraft für Veranstaltungstechnik

Dormagen

Coma Media GmbH
Emdener Str. 8
41540 Dormagen
comamedia.de

Grevenbroich

Becker Veranstaltungstechnik GmbH
Schillerstr. 89
41515 Grevenbroich
bevt.de

Jüchen

exact eventtechnik GmbH
Neusser Str. 119
41363 Jüchen
exact-eventtechnik.de

Kaarst

KFP Five Star Conference Service GmbH
Detlev-Karsten-Rohwedder-Str. 5
41564 Kaarst
kfp.de

Kempen

Oliver Alexander Derks
Oliver Rogge
St. Huberter Str. 74a
47906 Kempen
mobilenotbeleuchtung.de

Krefeld

Gregor Ilbertz Veranstaltungstechnik
Nauenweg 38
47805 Krefeld
ilbertz-vt.de

Pelser und Schmidt Veranstaltungstechnik GmbH
Dießemer Bruch 150
47805 Krefeld
pelser-schmidt.de

Sascha Rene Schmitz
Krützpoort 18
47804 Krefeld
bll-vt.de

Seidenweberhaus GmbH
Theaterplatz 1
47798 Krefeld
seidenweberhaus.de

Mönchengladbach

Computer-, Foto-, Beschallungs-Equipment
Ulrich Schnitzler
Neusser Str. 281
41065 Mönchengladbach
beschallung.com

HockeyPark Betriebs GmbH & Co. KG
Am Hockeypark 1
41179 Mönchengladbach
sparkassenpark.de

Revolution Light & Sound e.K.
An den Hüren 147
41066 Mönchengladbach
rls-events.de

Neuss

B&S multimedia solution GmbH
Kreitzweg 14
41472 Neuss
bs-eventagentur-düsseldorf.de

Günter Ritters
Erprather Str. 42
41466 Neuss
vtr-neuss.de

Neusser Marketing GmbH & Co. KG
Oberstr. 7- 9
41460 Neuss
neuss-marketing.de

Presentation Service Kurt Breuers GmbH
Im Taubental 39
41468 Neuss
breuers-ps.de

Rheinisches Landestheater - vereinigt mit Theater am Niederrhein - Neuss e. V.
Oberstr. 95
41460 Neuss
rlt-neuss.de

Thorsten Borchers
Am Bommerhof 6
41462 Neuss
mem-neuss.de

Vision Media Systems GmbH
Jagenbergstr. 13b
41468 Neuss
vision-ms.de

Tönisvorst

GPM Gesellschaft für Präsentations- und Medientechnik mbH
Auffeld 33
47918 Tönisvorst
gpm-tech.de

RLS Licht GmbH
Weberstr. 41
47918 Tönisvorst
rls-licht.de

Viersen

Sebastian Stirken
Dinsingstr. 2
41748 Viersen
proteq.de

Willich

Media Spectrum GmbH & Co. KG
Gesellschaft für Veranstaltungstechnik
Otto-Brenner-Str. 2
47877 Willich
mediaspectrum.de

Fachkraft für Wasserwirtschaft

Viersen

U-V-M Umwelt - Verfahren - Management GmbH
Textilstr. 2
41751 Viersen
uvm-gmbh.de

Fachkraft im Fahrbetrieb Führen eines Fahrzeuges der D-Klasse

Krefeld

SWK Stadtwerke Krefeld AG
St. Töniser Str. 124
47804 Krefeld
swk.de

Mönchengladbach

NEW AG
Odenkirchener Str. 201
41236 Mönchengladbach
new.de

NEW mobil und aktiv Mönchengladbach GmbH
Odenkirchener Str. 201
41236 Mönchengladbach
new-mobil.de

Schwalmtal

Fahrschule Horst Wintgen GmbH
Hühnerkamp 3
41366 Schwalmtal
fahrschule-wintgen.de

Willich

Brings Reisen GmbH & Co. KG
Linsellesstr. 85
47877 Willich
brings-reisen.de

Fachkraft im Gastgewerbe

Brüggen

Return Freizeit GmbH
Börholz 72
41379 Brüggen
myreturn.club

Dormagen

Carla Mareike Juch
Torschenke
Rheinstr. 3
41541 Dormagen
torschenke.de

City Ring Handels GmbH & Co. KG
Kölner Str. 70
41539 Dormagen
ringcenter-online.de

Ines Klose
Hamburger Str. 6
41540 Dormagen

Grevenbroich

Cafe Extrablatt Grevenbroich GmbH
Am Markt 2- 8
41515 Grevenbroich
extrablatt-express.de

CFR KG
An der Zuckerfabrik 2
41516 Grevenbroich
mcdonalds.com

Jüchen

CFR KG
Neusser Str. 204
41363 Jüchen
mcdonalds.com

Kaarst

Fejza GmbH
Am Neumarkt 1
41564 Kaarst
laguna-kaarst.eatbu.com

Pizza Cab GmbH
Neusser Str. 11
41564 Kaarst
pizzacab.de

Sandwich Restaurantbetriebe Düsseldorf GmbH
Neersener Str. 8
41564 Kaarst

Speedy Restaurant GmbH
Neersener Str. 4
41564 Kaarst

Kempen

Gastronomie Betrieb Muratovic GmbH
Peterstr. 24
47906 Kempen
kolpinghaus-kempen.de

Korschenbroich

Brauhaus Zum goldenen Handwerk GmbH
Sebastianusstr. 9
41352 Korschenbroich
brauhaus-korschenbroich.de

Picknick Gastronomie und Lebensmittelhandel GmbH
Landstr. 19
41352 Korschenbroich
llgh.de

Krefeld

AccorInvest Germany GmbH
Uerdinger Str. 245
47800 Krefeld
accorinvest.com

AccorInvest Germany GmbH
Elfrather Weg 5
47802 Krefeld
accorinvest.com

Bayer Gastronomie GmbH
Rheinuferstr. 7- 9
47829 Krefeld
bayer-gastronomie.de

C.B.L. Gastro GmbH
Hochstr. 62
47798 Krefeld

Cafe IN Krefeld OHG
Hochstr. 57- 59
47798 Krefeld
cafe-in.de

IMBSE GmbH
Blumentalstr. 108
47798 Krefeld
imbse-gmbh.de

Jörg Badde
Geldernsche Str. 2-4
47798 Krefeld
restaurant-badde.de

Jürgen Grevelhörster
Hotel Wilma
Oststr. 10
47798 Krefeld
hotel-wilma.de

Lokini Rameskumar
Restaurant Namaste
Dionysiusplatz 10
47798 Krefeld
restaurant-namaste.de

MAX GmbH
An der Elfrather Mühle 145
47802 Krefeld
elfrather-muehle.de

Panycarne GmbH
Dießemer Bruch 98
47805 Krefeld

Rosa Alfano
Petersstr. 143
47798 Krefeld

Sol Meliá Deutschland GmbH HOTEL DÜSSELDORF KREFELD
Europark Fichtenhain A 1
47807 Krefeld
melia.com

START NRW GmbH
Ostwall 57
47798 Krefeld
start-nrw.de

Stefanie Reibel
Mühlenfeld 160
47807 Krefeld

T A G S Gastro GmbH
Sternstr. 12- 14
47798 Krefeld

Takeout Restaurant GmbH
Kleinewefersstr. 48
47803 Krefeld
mcdonalds.com

VAP Rheinland GmbH
Petersstr. 122
47798 Krefeld
vapiano.de

VB Gastronomie GmbH
Rennstieg 1
47802 Krefeld
huelser-bergschaenke.de

Villa Medici
Hotel & Ristorante
Giuseppe Buonanno e.K.
Schönwasserstr. 73
47800 Krefeld
villa-medici-krefeld.de

Meerbusch

Hogastar Hotel- und Gaststättenbetriebsgesellschaft m. b. H.
Rheinhotel 4 Jahreszeiten
Zur Rheinfähre 15
40668 Meerbusch
rheinhotel-meerbusch.de

Mönchengladbach

Athanasios Tsirtsos
Riesenpizza
Wickrather Str. 87
41236 Mönchengladbach
riesen-pizza.de

Bolten Gastronomie GmbH
Jägerhof
Beecker Str. 65
41179 Mönchengladbach
bolten-brauerei.de

By Dönershop GmbH
Am Minto 3
41061 Mönchengladbach

Cengiz Nevruz Yenigün
KFC Restaurant
Adolf-Kempken-Weg 141
41189 Mönchengladbach
kfc.de

Domenico Sepe
Ristorante Michel Angelo
Lüpertzender Str. 133
41061 Mönchengladbach
michelangelo-mg.de

Dorint GmbH
Hohenzollernstr. 5
41061 Mönchengladbach
hotel-moenchengladbach.dorint.com

Fotios Spanidis
Dahlener Str. 487
41239 Mönchengladbach
restaurantmediterranos.de

Hams Restaurant GmbH
Rahracker 5
41065 Mönchengladbach
mcdonalds.com

Heinrich-Wilhelm Hastenrath
Restaurant Flachs Hof
Merreter 10
41179 Mönchengladbach
flachshof.de

La Luna 36 UG (haftungsbeschränkt)
Hindenburgstr. 75A
41061 Mönchengladbach
laluna-mg.business.site

Maleks Gastronomie GmbH
An der Eickesmühle 13
41238 Mönchengladbach
restaurant-alterschlachthof.de

NESTOR - Bildungsinstitut GmbH
Hindenburgstr. 140
41061 Mönchengladbach
nestor-bildung.de

NGH Hotelbetriebs GmbH
Klusenstr. 97
41239 Mönchengladbach
novum-hospitality.com

Refro KG
Krefelder Str. 672
41066 Mönchengladbach
mcdonalds.com

Refro KG
Hindenburgstr. 65
41061 Mönchengladbach
mcdonalds.com

Reiner Froitzheim
Adolf-Kempken-Weg 121
41189 Mönchengladbach
mcdonalds.com

Sevgi Akay
Restaurante Benitos
Alter Markt 47
41061 Mönchengladbach

T.K. Café-Restaurant Rossini GmbH
Marktstr. 35
41236 Mönchengladbach
rossini-lunch.de

Vita Mönchengladbach GmbH
Ungermannsweg 19
41169 Mönchengladbach
purino.de

Willand Systemgastronomie UG (haftungsbeschränkt)
Hindenburgstr. 75
41061 Mönchengladbach

Y&Y Restaurants GmbH
Korschenbroicher Str. 115
41065 Mönchengladbach

Nettetal

Burg Ingenhoven Service GmbH
Burgstr. 10
41334 Nettetal
burg-ingenhoven.de

Frank Veikes
Restaurant Haus Bey
An Haus Bey 16
41334 Nettetal
restaurant-haus-bey.de

Karl Peter Peltzer
Hotel Am See
Krickenbecker Allee 38
41334 Nettetal
krickenbecker-see.de

Refro KG
An der Landwehr 8
41334 Nettetal
mcdonalds.com

Neuss

3M Deutschland GmbH
Carl-Schurz-Str. 1
41460 Neuss
3m.com

allrounder mountain resort GmbH & Co. KG
An der Skihalle 1
41472 Neuss
alpenpark-neuss.de

Bed- und Breakfast-Hotelbewirtschaftungsgesellschaft mbH
Hammer Landstr. 89
41460 Neuss
bestwestern.de

Cafe Extrablatt Neuss Betriebs-GmbH
Markt 11- 15 Cafe Woyton
41460 Neuss
extrablatt-express.de

Concept Restaurant GmbH
Sperberweg 22
41468 Neuss
mcdonalds.com

Innova Restaurant GmbH
Moselstr. 4
41464 Neuss

Kochmütze GmbH & Co. KG
Schanzenstr. 1
41460 Neuss
hoeffner.de

NHO Neuss Hotel Operations GmbH
Rheinallee 1
41460 Neuss
cphotelduesseldorfneuss.com

okieDokie - Gaststätten GmbH
Hammer Landstr. 5
41460 Neuss
okiedokie.de

Sandwich Restaurantbetriebe Düsseldorf GmbH
Breslauer Str. 2- 4 (Rheinparkcenter
41460 Neuss

St. Augustinus-Service 1 GmbH
Am Hasenberg 46
41462 Neuss
st-augustinus-kliniken.de

WUNDERBAR Event Gastronomie GmbH
Neustr. 6
41460 Neuss
wunderbar-event-gastro.de

Niederkrüchten

Refro KG
Nollesweg 2
41372 Niederkrüchten
mcdonalds.com

Schwalmtal

Mühlen Restaurationsbetriebe GmbH
Lüttelforst 303
41366 Schwalmtal
die-lue.de

Viersen

MOKKA GmbH & Co. KG
Rathausmarkt 1
41747 Viersen
mokka.de

ProVie Schnellrestaurant GmbH.
Freiheitsstr. 213
41747 Viersen

SBH West GmbH
Helmholtzstr. 27
41747 Viersen
stiftung-bildung-handwerk.de

Seniorenzentrum der Evangelischen Kirchengemeinde Viersen gGmbH
Ringstr. 2- 4
41747 Viersen
seniorenzentrum-viersen.de

Stefan Pauen
Hotel-Rest.
Zur eisernen Hand
An der Eisernen Hand 1
41747 Viersen
zureisernenhand.de

Theresienheim
Theresienstr. 3
41751 Viersen
theresienheim-viersen.de

Willich

Jones Restaurant eG
Willicher Str. 28
47877 Willich
jonespizza.de

Josef Hiller
Gastro-Betriebs & Beratungsgesellschaft mbH
Unterbruch 6
47877 Willich
kaiserhof.org

Tasty Restaurant GmbH
Halskestr. 1
47877 Willich
mcdonalds.com

Fachlagerist/-in

Brüggen

Gebr. Laumans GmbH & Co. KG
Stiegstr. 88
41379 Brüggen
laumans.de

Görges Naturprodukte GmbH
Weihersfeld 42
41379 Brüggen
aniforte.de

MELLERUD CHEMIE GmbH
Bernhard-Röttgen-Waldweg 20
41379 Brüggen
mellerud.de

ODLO Logistik GmbH
Christenfeld 11a
41379 Brüggen
odlo.com

TREDY Handels GmbH
Christenfeld 22C
41379 Brüggen
tredy-fashion.de

Dormagen

Aldi SE & Co. KG
Edisonstr. 12
41542 Dormagen
aldi-sued.de

Barth + Co. Spedition GmbH & Co. KG
Zweigniederlassung Dormagen
Siemensstr. 21
41542 Dormagen
barth-co.com

Becker Industrielack GmbH
Norfer Str. 3
41539 Dormagen
beckers-group.com

Calikoglu GmbH & Co.KG
Mathias-Giesen-Str. 31
41540 Dormagen
calik.the-web-id.de

cotac europe GmbH
Alte Heerstr. 2
41540 Dormagen
cotac-group.com

Elmer Logistik
GmbH & Co. KG Dormagen
Otto-Schott-Str. 1
41542 Dormagen
elmer.de

Gottfried Schultz
Automobilhandels SE
Lübecker Str. 17
41540 Dormagen
gottfried-schultz.de

Müller -
Die lila Logistik Ost
GmbH & Co. KG
Sachtlebenstr. 1
41541 Dormagen
lila-logistik.com

Offergeld Logistik GmbH
& Co. KG, Zweignieder-
lassung Dormagen
Edisonstr. 1
41542 Dormagen
offergeld.de

ppm planung + projekt
management GmbH
Hamburger Str. 16
41540 Dormagen
ppm-online.com

ROLLER GmbH & Co. KG
Hamburger Str. 32
41540 Dormagen
roller.de

Sanitätshaus Salgert
GmbH
Kölner Str. 151-153
41539 Dormagen
sanitaetshaus-salgert.de

Trinks Dormagen,
Zweigniederlassung
der Trinks GmbH
Kohnacker 231
41542 Dormagen
trinks.de

uct Umschlag Container
Terminal GmbH
Sachtlebenstr. 34
41541 Dormagen
uct-terminal.com

Grefrath

Draftex Automotive GmbH
Bahnstr. 29
47929 Grefrath
draftex.de

EINRICHTUNGSHAUS
möbel wehnen GmbH
Pastoratshof 20
47929 Grefrath
moebel-wehnen.de

NOVA Textil-
Beschichtung GmbH
An der Plüschweberei 50
47929 Grefrath
nova-textil.com

Grevenbroich

ACTEGA Rhenania GmbH
Rhenaniastr. 29- 37
41516 Grevenbroich
actega.com

BLAU Kunststofftechnik
Zweigniederlassung der
MAGNA STEYR Fuel
Systems GmbH
Industriestr. 23Gebäude B
41516 Grevenbroich
magna.com

COMELIT Group S.p.A.,
Deutschland
Konrad-Zuse-Str. 2
41516 Grevenbroich
comelitgroup.com

CTJ Janssen GmbH
Spedition & Logistik
Kölner Landstr. 103
41515 Grevenbroich
ctj-online.de

Gottschall & Sohn KG
Talstr. 130
41516 Grevenbroich
gc-gruppe.de

Heinrich Otto K.G.
(GmbH & Co.)
Industriestr. 15
41516 Grevenbroich
heinrichotto.com

Humintech GmbH
Am Pösenberg 9- 13
41517 Grevenbroich
humintech.com

Hund & Sport
Hungenberg GmbH
Marie-Curie-Str. 10- 14
41515 Grevenbroich
futter-fundgrube.de

Hydro Aluminium Rolled
Products GmbH
Aluminiumstr. 1
41515 Grevenbroich
hydro.com

KARSTEN - STAHLHANDEL
GMBH
Alfred-Nobel-Str. 18
41515 Grevenbroich
karstenstahl.de

Kleine Spedition GmbH
An der Glashütte 1
41516 Grevenbroich
kleine.eu

Lidl GmbH & Co. KG
Lise-Meitner-Str. 4
41515 Grevenbroich
lidl.de

Lidl Vertriebs-
GmbH & Co. KG
Lise-Meitner-Str. 4
41515 Grevenbroich
lidl.de

NEV GmbH Nutzfahrzeug-
Ersatzteile-Vertrieb
Daimlerstr. 9
41516 Grevenbroich
nev-kfz.de

PCV-Systemhaus
GmbH & Co. KG
Auf den Hundert Morgen 15
41516 Grevenbroich
pcv.de

Pick Baufachzentrum
GmbH
Lilienthalstr. 31
41515 Grevenbroich
bauenundleben.de

RWE Power AG
Energiestr. 101
41517 Grevenbroich
group.rwe

toom Baumarkt GmbH
An der Zuckerfabrik 1
41516 Grevenbroich
toom.de

Jüchen

POLO Motorrad und
Sportswear GmbH
Polostr. 1
41363 Jüchen
polo-motorrad.com

vitalundfitmit100 GmbH
Siemensstr. 10
41363 Jüchen
vitalundfitmit100.de

Kaarst

Autohaus Timmermanns
GmbH
Hüngert 8
41564 Kaarst
timmermanns.de

Carl Bernh. Hoffmann
GmbH & Co. KG
Hüngert 5
41564 Kaarst
hoffmann-verpackung.de

Deutsche Lichttechnik
(DLT) GmbH
Königstr. 65
41564 Kaarst
deutsche-lichttechnik.de

G G V Handelsgesellschaft
mbH & Co. KG
August-Thyssen-Str. 8
41564 Kaarst
exquisit.de

Gärtner Pötschke GmbH
Beuthener Str. 4
41564 Kaarst
poetschke.de

IKEA Deutschland
GmbH & Co. KG
Hans-Dietrich-Genscher-
Str. 1
41564 Kaarst
ikea.com

KFP Five Star
Conference Service GmbH
Detlev-Karsten-Rohwed-
der-Str. 5
41564 Kaarst
kfp.de

KT - POCO Markt
BVBA Co. KG
Girmes-Kreuz-Str. 55
41564 Kaarst
poco.de

Küppers Büttgen Baustoffe
und Fachmarkt GmbH
Justus-Liebig-Str. 2- 4
41564 Kaarst
kueppers-buettgen.de

Sanitätshaus Brockers
GmbH
Martinusstr. 10
41564 Kaarst
ihre-bandage.de

Sanitätshaus H&R GmbH
Hanns-Martin-Schleyer-
Str. 27
41564 Kaarst
hr-sanitaetshaus.de

Kempen

BPE Events & Services
GmbH
St. Huberter Str. 69a
47906 Kempen
bpe-event.de

Car in Kempen OHG
Otto-Schott-Str. 10
47906 Kempen
c-i-k.de

Clatronic International
GmbH
Industriering Ost 40
47906 Kempen
clatronic.de

Dahlmann self
GmbH & Co. KG
Otto-Schott-Str. 8
47906 Kempen
self24.de

DELINA GMBH
Am Selder 39
47906 Kempen
delina.de

Engels Kerzen GmbH
Am Selder 8
47906 Kempen
engels-kerzen-shop.de

Gebr. Gossens
GmbH & Co. KG
Otto-Schott-Str. 7
47906 Kempen
auto-gossens.de

Hefe van Haag
GmbH & Co. KG
Erkeshütte 1
47906 Kempen
hefe-van-haag.de

Heinz Funken
GmbH & Co. KG
Industriering Ost 91
47906 Kempen
bauerfunken.de

mobau Pegels
Baufachhandel Zweig-
niederlassung der mobau
Wirtz & Classen
GmbH & Co. KG
Hülser Str. 39
47906 Kempen
mobau-wirtz-classen.de

Pfeiffer Chemie-
Armaturenbau GmbH
Hooghe Weg 41
47906 Kempen
pfeiffer-armaturen.com

VP Verpackungs- und
Paletten GmbH
Heinrich-Horten-Str. 46
47906 Kempen
vp-verpackung.de

Wilhelm Arretz & Co. GmbH
Donkring 63
47906 Kempen
w-arretz.de

Korschenbroich

Adolf Ramrath
Holzhandlung
Von-Stauffenberg-Str. 50
41352 Korschenbroich
ramrath-holz.de

Autoteile Post AG
Fuggerstr. 9- 11
41352 Korschenbroich
autoteile-post.de

BM Logistik GmbH
Fuggerstr. 10
41352 Korschenbroich
bm-logistik.de

Brocker Logistik
GmbH & Co. KG
Hauptstr. 1
41352 Korschenbroich
brocker-logistik.de

DRAHPO Herstellung und
Vertrieb von Schweiß-
zusatzwerkstoffen GmbH
Glehner Heide 16
41352 Korschenbroich
drahpo.de

Hans Sasserath
GmbH & Co. KG
Mühlenstr. 62
41352 Korschenbroich
syr.de

Wimmer & Söhne GmbH
Mühlenstr. 123
41352 Korschenbroich
wimmer-soehne.de

Krefeld

ANDRITZ Küsters GmbH
Eduard-Küsters-Str. 1
47805 Krefeld
andritz.com

ARTEC künstlerischer und
technischer Zeichenbedarf
GmbH
Dießemer Bruch 168
47805 Krefeld
artec.shop

Auto Becker
Hans Klausmann
GmbH & Co. KG
Glockenspitz 123
47800 Krefeld
auto-becker-klausmann.de

Autohaus Dinnebier GmbH
Mevissenstr. 55
47803 Krefeld
Autohaus Dinnebier

BAUEN+LEBEN Baufach-
handel GmbH & Co. KG
Glockenspitz 50
47800 Krefeld
bauenundleben.de

Baumer hhs GmbH
Adolf-Dembach-Str. 19
47829 Krefeld
baumerhhs.com

Bayerische Motoren
Werke AG
Bischofstr. 115
47809 Krefeld
bmw.de

BLG Industrielogistik
GmbH & Co. KG
Adolf-Dembach-Str. 25
47829 Krefeld
blg-logistics.com

Bönders GmbH
Bataverstr. 15
47809 Krefeld

Borgmann
Automobilhändler GmbH
Blumentalstr. 151- 155
47803 Krefeld
vwn-borgmann-krefeld.de

Brockmann-Holz GmbH
Bataverstr. 1
47809 Krefeld
brockmann-holz.de

Cargill Deutschland GmbH
Cerestarstr. 2
47809 Krefeld
cargill.de

Chemion Logistik GmbH
Rheinuferstr. 7
47829 Krefeld
chemion.de

CMB Schankanlagen
GmbH
Römerstr. 17
47809 Krefeld
cmbschankanlagen.de

COMPO Expert GmbH
Ohlendorffstr. 29
47809 Krefeld
compo-expert.com

DEG Dach-Fassade-Holz eG
Bruchfeld 12
47809 Krefeld
dde.de

Derda Verpackung &
Logistik GmbH
Dakerstr. 10
47809 Krefeld
derda.de

DHL Solutions GmbH
Märkische Str. 10
47809 Krefeld
dhl.de

Dräger Safety
AG & Co. KGaA
Europark Fichtenhain B 5
47807 Krefeld
draeger.com

DSV Road GmbH
Nirostastr. 3
47807 Krefeld
de.dsv.com

DSV Solutions GmbH
Nirostastr. 3
47807 Krefeld
dsv.com

Einrichtungshaus
Franz Knuffmann
GmbH & Co. KG
Krützpoort 29
47804 Krefeld
knuffmann.de

Evonik Logistics
Services GmbH
Bäkerpfad 25
47805 Krefeld
corporate.evonik.com

Expeditors International
GmbH
Oberschlesienstr. 10
47807 Krefeld
expeditors.com

Feldsaaten Freudenberger
GmbH. & Co. KG
Magdeburger Str. 2
47800 Krefeld
freudenberger.net

FKR Krefeld
Regeltechnik KG
Adolf-Dembach-Str. 11
47829 Krefeld
fkr.de

Franz Huisgen
GmbH & Co. KG
Bahnhofstr. 51
47829 Krefeld
huisgen.de

GEFA Produkte
Ge. Fabritz GmbH
Elbestr. 12
47800 Krefeld
gefafabritz.de

Hagen Grote GmbH
Grüner Dyk 36
47803 Krefeld
hagengrote.de

Hannen und Stein
GmbH & Co. KG
Heinrich-Malina-Str. 103c
47809 Krefeld
hannen-und-stein.de

Hauser GmbH
Dießemer Bruch 64
47805 Krefeld
Hauser Umwelt

Heinrich Schmidt GmbH
& Co. KG
Untergath 177
47805 Krefeld
schmidt-mg.de

Herbrand Fichtenhain
GmbH & Co. KG
Europark Fichtenhain B 1
47807 Krefeld
herbrand.de

Herbrand Niederrhein
GmbH & Co. KG
Magdeburger Str. 80
47800 Krefeld
herbrand.de

Holz Hahn GmbH
Elbestr. 35
47800 Krefeld
holzhahn.de

Holz Roeren GmbH
Mevissenstr. 62
47803 Krefeld
holz-roeren.de

HORNBACH Baumarkt AG
Mevissenstr. 45
47803 Krefeld
hornbach.de

Hutny GmbH
Untergath 256
47805 Krefeld
hutny.de

ILW Logistic GmbH
Fegeteschstr. 40
47809 Krefeld

IMBSE GmbH
Blumentalstr. 108
47798 Krefeld
imbse-gmbh.de

J. Finck GmbH & Co. KG
Grüner Dyk 7- 37
47803 Krefeld
finck.de

Johs. Stelten
GmbH & Co. KG
Bataverstr. 15- 17
47809 Krefeld
steltenkg.de

Jürgen Hitzegrad
Ihr-Barf-Experte
Mevissenstr. 62b Gebäude
36-37, Hal
47803 Krefeld
zoobedarf-hitzegrad.de

KF Design GmbH
Nauenweg 42E
47805 Krefeld
remember.de

Laufenberg GmbH
Krüserstr. 2
47839 Krefeld
laufenberg.info

Lernstil GmbH
Untergath 4
47805 Krefeld
lernstil-gmbh.de

Lüllmann GmbH
Hans-Günther-Sohl-Str. 2
47807 Krefeld
luellmann.com

MEDIA Markt
TV-Hifi-Elektro GmbH
Krefeld
Blumentalstr. 151- 155
47803 Krefeld
mediamarkt.de

MTS Medizinischer
Transport-Service GmbH
Europark Fichtenhain B 15
47807 Krefeld
mtsservices.de

Netto Marken-Discount
AG & Co. KG
Nirostastr. 2
47807 Krefeld
netto-online.de

Niemann + Frey GmbH
Adolf-Dembach-Str. 24
47829 Krefeld
portal.niemann-frey.net

Norm Fasteners GmbH
Hans-Günther-Sohl-Str. 2
47807 Krefeld
normgmbh.de

Preckel GmbH & Co. KG
Virchowstr. 140- 146
47805 Krefeld
autozentren-pa.de

Primagas Energie
GmbH & Co. KG
Carl-Sonnenschein-Str. 104
47809 Krefeld
primagas.de

PV Automotive GmbH
Promenadenweg 10
47809 Krefeld
pvautomotive.de

Räder-Busch GmbH
Elbestr. 19
47800 Krefeld
raeder-busch.de

Rhenus High Tech GmbH
Kimplerstr. 340
47807 Krefeld
rhenus-hightech.com

RONDO FOOD
GmbH & Co. KG
Magdeburger Str. 65
47800 Krefeld
rondo-food.de

Saurer Technologies
GmbH & Co. KG
Twisting Solutions
Weeserweg 60
47804 Krefeld
saurer.com

SBH West GmbH
Hessenstr. 55
47809 Krefeld
stiftung-bildung-
handwerk.de

Siempelkamp
Giesserei GmbH
Siempelkampstr. 45
47803 Krefeld
siempelkamp.com

Siempelkamp
Maschinen- und
Anlagenbau GmbH
Siempelkampstr. 75
47803 Krefeld
siempelkamp.com

Tölke & Fischer
GmbH & Co. KG
Gladbacher Str. 345
47805 Krefeld
toefi.de

Vaneker & Koch GmbH
Nauenweg 34a - c
47805 Krefeld
vaneker-koch.de

von Aschenbach & Voss
GmbH
Dießemer Bruch 28- 32
47799 Krefeld
spaeter.de

Wilfried Koch KG
Dießemer Bruch 134
47805 Krefeld
koch-furniere.de

Wilhelm Schulz GmbH
Kuhleshütte 111
47809 Krefeld
pccenergy.com

Meerbusch

Bogie GmbH
Düsseldorfer Str. 197
40667 Meerbusch
bogies.de

BOS FOOD Düsseldorf
Lebensmittel Groß-
handelsgesellschaft mbH
Grünstr. 24c
40667 Meerbusch
bosfood.de

Heinz Nauen
GmbH & Co. KG
Breite Str. 1
40670 Meerbusch
autohaus-nauen.de

ISEKI -
MASCHINEN GMBH
Rudolf-Diesel-Str. 4- 6
40670 Meerbusch
iseki.de

Lehmann Natur
Gesellschaft zur Erzeugung
und zum Vertrieb
ökologischer Produkte mbH
Otto-Hahn-Str. 10
40670 Meerbusch
lehmann-natur.com

Metal Technology-
Canterbo GmbH
Robert-Bosch-Str. 11
40668 Meerbusch
mtc-meerbusch.com

Rhein - Getriebe GmbH
Grünstr. 34
40667 Meerbusch
rheingetriebe.com

Teepack Spezialmaschinen
GmbH & Co. KG
Düsseldorfer Str. 73
40667 Meerbusch
teepack.com

Willy Heckmann
GmbH & Co.
In der Loh 32- 34
40668 Meerbusch
willy-heckmann.com

Mönchengladbach

A.U.E. Genc Warenhandels-
UG (haftungsbeschränkt)
Karstr. 70
41068 Mönchengladbach
weg-ist-weg.com

Aldi SE & Co. KG
Korschenbroicher Str. 605
41065 Mönchengladbach
aldi-sued.de

APS Aviation Parts
Service GmbH
Willicher Damm 141
41066 Mönchengladbach
aps-aviation.com

ASG-Aluminium und Stahl
GmbH
Erftstr. 79
41238 Mönchengladbach
asg-aluminium.de

Atelier Gardeur GmbH
Alsstr. 155
41063 Mönchengladbach
atelier-gardeur.de

Auto-Centrum
Walter Coenen
GmbH & Co.
Monschauer Str. 36
41068 Mönchengladbach
waltercoenen.de

Autohaus Louis Dresen
GmbH & Co. KG
Aachener Str. 235
41061 Mönchengladbach
dresen.de

AV Ausbildungsverbund
Mönchengladbach GmbH
Landgrafenstr. 45
41069 Mönchengladbach
ausbildungsverbund-mg.de

BASI GmbH
Konstantinstr. 387
41238 Mönchengladbach
basi.eu

BASI-Schließsysteme
GmbH
Konstantinstr. 387
41238 Mönchengladbach
basi.eu

BAUEN + LEBEN GmbH
& Co. KG
Folradstr. 11
41065 Mönchengladbach
bauenundleben.de

BAU-MIX Baustoffe GmbH
Breite Str. 167
41238 Mönchengladbach

BEV Baugeräte GmbH
Stapper Weg 10-14
41199 Mönchengladbach
bev-mg.de

Brauerei Mönchengladbach
Zweigniederlassung der
Oettinger Brauerei GmbH
Senefelderstr. 29
41066 Mönchengladbach
oettinger-bier.de

Brillux GmbH & Co. KG
Nordring 55
41066 Mönchengladbach
brillux.de

BtS Europa AG
Klosterhofweg 96
41199 Mönchengladbach
bts-eu.de

C & A Mode GmbH & Co. KG
Dieselstr. 24
41189 Mönchengladbach
c-and-a.com

Carl Dicke GmbH & Co. KG
Wetschewell 15
41199 Mönchengladbach
carldicke.de

Carl Pohle GmbH & Co. KG
Bonnenbroicher Str. 101
41238 Mönchengladbach
carlpohle.de

CEWE Stiftung & Co. KGaA
Erftstr. 40
41238 Mönchengladbach
company.cewe.de

Coca-Cola European Partners Deutschland GmbH
Marie-Bernays-Ring 37
41199 Mönchengladbach
cceag.de

DHL Fashion Retail Operations GmbH
Regioparkring 26
41199 Mönchengladbach
dhl.de

DIAMANT-Metallplastic GmbH
Hontzlarstr. 12
41238 Mönchengladbach
diamant-polymer.de

Emerson Automation Solutions Final Control Germany GmbH
Nobelstr. 14
41189 Mönchengladbach
emerson.com

Emrah Carpisan
Mikail Katran
Lürriper Str. 180
41065 Mönchengladbach
ck-fliesenhandel.de

EVG Elektro-Vertriebs-Gesellschaft Martens GmbH & Co. KG
Trompeterallee 244
41189 Mönchengladbach
evg.de

Faba Autowelt GmbH
Krefelder Str. 570
41066 Mönchengladbach
bmw-faba.de

Faktum GmbH
Personalentwicklung und -vermittlung
Odenkirchener Str. 28
41236 Mönchengladbach
faktum-gmbh.de

FAMO GmbH & Co. KG
Helmut-Grashoff-Str. 3
41179 Mönchengladbach
famo24.de

Fiege Logistik Mönchengladbach GmbH
Regioparkring 14
41199 Mönchengladbach
fiege.com

Friedhelm Schaffrath GmbH & Co. KG
Erftstr. 71
41238 Mönchengladbach
schaffrath.com

FSP Power Solution GmbH
Jakobshöhe 16
41066 Mönchengladbach
fsp-ps.de

Fynch-Hatton Textil-Handelsgesellschaft mbH
Alsstr. 166
41063 Mönchengladbach
fynch-hatton.de

GALERIA Karstadt Kaufhof GmbH
Markt 10
41236 Mönchengladbach
galeria.de

Georg Kimmel GmbH
Kabelstr. 91
41069 Mönchengladbach

getAir GmbH
Krefelder Str. 670
41066 Mönchengladbach
getair.eu

Global Aviation + Piper Parts GmbH
Flughafenstr. 75
41066 Mönchengladbach
piper-germany.de

GV Logistik GmbH
Hamburgring 48
41179 Mönchengladbach
gvlogistik.de

H. Janssen & Co. KG
Diebesweg 9
41065 Mönchengladbach
janssen-beda.de

Hans Kremers GmbH
Dieselstr. 27- 33
41189 Mönchengladbach
kremers-wurst.de

Hans-Ulrich Scheulen GmbH & Co. KG
Trompeterallee 190
41189 Mönchengladbach
scheulen.de

hebro chemie - Zweigniederlassung der Rockwood Specialties Group GmbH
Rostocker Str. 40
41199 Mönchengladbach
hebro-chemie.de

Heinrich Schmidt GmbH & Co. KG
Duvenstr. 290- 312
41238 Mönchengladbach
schmidt-mg.de

Heinrich Steuber GmbH + Co.
Krefelder Str. 658
41066 Mönchengladbach
steuber.net

Heinz Johannes Terstappen
Sabine Elisabeth Terstappen
Venner Str. 225
41068 Mönchengladbach
getraenke-terstappen.de

Helmut Beyers GmbH
Dohrweg 27
41066 Mönchengladbach
beyers.com

Hermann Lamparter GmbH & Co. KG
Waldnieler Str. 90
41068 Mönchengladbach
lamparter.de

HORNBACH Baumarkt AG
Reststrauch 305
41199 Mönchengladbach
hornbach.de

HORNBACH Baumarkt AG
Künkelstr. 88
41063 Mönchengladbach
hornbach.de

HWN Titan GmbH
Konstantinstr. 365
41238 Mönchengladbach
hwn-titan.com

INAQUA Vertriebsgesellschaft mbH
Erftstr. 24
41238 Mönchengladbach
inaqua.de

ISI Storage GmbH & Co. KG
Grunewaldstr. 59
41066 Mönchengladbach
isi-storage.de

Jetzt kommt Kurth GmbH & Co. KG
Hanns-Martin-Schleyer-Str. 15
41199 Mönchengladbach
jetzt-kommt-kurth.de

Junkers & Müllers GmbH
Bolksbuscher Str. 27
41239 Mönchengladbach
jm-techtex.com

Kliniken Maria Hilf GmbH Mönchengladbach
Viersener Str. 450
41063 Mönchengladbach
mariahilf.de

Lambert GmbH
Konstantinstr. 303
41238 Mönchengladbach
lambert-home.de

LOGIFLEX GmbH
Korschenbroicher Str. 595
41065 Mönchengladbach
logiflex.de

Low & Bonar Logistics GmbH
Hamburgring 48
41179 Mönchengladbach
lowandbonar.com

Matthiesen & Warnt GmbH & Co. KG
Lehmkuhlenweg 19
41065 Mönchengladbach
matthiesen-warnt.de

Max Friederichs Handelsgesellschaft mbH
Bendhecker Str. 73- 75
41236 Mönchengladbach
holzland-friederichs.de

Maximilian Bauer Handelsvertretung
Aachener Str. 233
41061 Mönchengladbach

Media Markt TV-HiFi-Elektro GmbH Mönchengladbach
Breitenbachstr. 50
41065 Mönchengladbach
mediamarkt.de

MEG Maler Einkauf Gruppe eG
Künkelstr. 43
41063 Mönchengladbach
meg-west.de

MG - POCO Markt BVBA & Co. KG
Erzbergerstr. 61- 75
41061 Mönchengladbach
poco.de

mobau Wirtz & Classen GmbH & Co. KG
Krefelder Str. 440
41066 Mönchengladbach
mobau-wirtz-classen.de

Müllers Produktions GmbH & Co. KG
Trompeterallee 200-208
41189 Mönchengladbach
muellers-fenster.de

Nellen & Quack Logistik GmbH
Krefelder Str. 845
41066 Mönchengladbach
nellenundquack.de

NESTOR - Bildungsinstitut GmbH
Hindenburgstr. 140
41061 Mönchengladbach
nestor-bildung.de

Neue Arbeit Service GmbH
Tomphecke 31
41169 Mönchengladbach
neue-arbeit-mg.de

NIPPON EXPRESS (DEUTSCHLAND) GmbH
Marie-Bernays-Ring 23
41199 Mönchengladbach
nipponexpress.com

OQEMA GmbH
Aachener Str. 258
41061 Mönchengladbach
oqema.com

OTC DAIHEN EUROPE GmbH
Krefelder Str. 677
41066 Mönchengladbach
otc-daihen.de

Otto Geilenkirchen GmbH & Co. KG
Pharma-Großhandel
Kabelstr. 77
41069 Mönchengladbach
otto-geilenkirchen.com

P+M Logistik und Handel GmbH & Co. KG
Korschenbroicher Str. 599
41065 Mönchengladbach
pm-logistik.de

Paul Langen GmbH & Co. KG Spedition, Möbelspedition, Lagerlogistik
Hocksteiner Weg 50
41189 Mönchengladbach
speditionlangen.de

PIO Remarketing GmbH
Süchtelner Str. 65
41066 Mönchengladbach
pio-remarketing.de

PK Office GmbH
Krefelder Str. 717
41066 Mönchengladbach
pkoffice.de

Pont Packaging GmbH
Tomphecke 61
41169 Mönchengladbach
ponteurope.com

POS Logistik GmbH
Hehner Str. 105
41069 Mönchengladbach

PV Automotive GmbH
Mülforter Zeug 7
41199 Mönchengladbach
pvautomotive.de

Rheinland Air Service GmbH
Flughafenstr. 31
41066 Mönchengladbach
ras.de

ROLLER GmbH & Co. KG
Lürriper Str. 123
41065 Mönchengladbach
roller.de

ROOS Dental GmbH & Co. KG
Friedensstr. 12- 28
41236 Mönchengladbach
shop.roos-dental.de

SATO GmbH
Tomphecke 51
41169 Mönchengladbach
sato.de

Saturn Techno-Markt Electro-Handelsgesellschaft mbH
Hindenburgstr. 73
41061 Mönchengladbach
saturn.de

Schmidt GmbH & Co. KG
Odenkirchener Str. 79
41236 Mönchengladbach
schmidt-elgro.de

Schuhhaus SIEMES Einkaufs & Beteiligungs GmbH
Krefelder Str. 310
41066 Mönchengladbach
schuhcenter.de

SFG Handels-GmbH & Co. KG SB Möbel Boss
Erftstr. 51
41238 Mönchengladbach
moebel-boss.de

Städtische Kliniken Mönchengladbach GmbH
Elisabeth-Krankenhaus-Rheydt
Hubertusstr. 100
41239 Mönchengladbach
sk-mg.de

Telefonbau Arthur Schwabe GmbH & Co. KG
Langmaar 25
41238 Mönchengladbach
tas.de

truckpower holding gmbh
Künkelstr. 44
41063 Mönchengladbach
truck-power.de

Vetten Lagerlogistik GmbH & Co. KG
Oppelner Str. 2
41199 Mönchengladbach
vetten-gruppe.de

VTS Vetten Textil- und Kontraktlogistik GmbH & Co. KG
Oppelner Str. 2
41199 Mönchengladbach
vetten-gruppe.de

WR Wirtschaftsakademie Rheinland GmbH
Siemensstr. 11- 13
41063 Mönchengladbach
wa-rl.de

Zalando Logistics Mönchengladbach SE & Co. KG
Regioparkring 25
41199 Mönchengladbach
zalando.de

Nettetal

A + G Nettetal GmbH
Am Panneschopp 7
41334 Nettetal
ag-transporten.de

AKTIV Medical Sanitätshaus Jansen oHG
Süchtelner Str. 29
41334 Nettetal
aktivmedical.de

Bosswerk GmbH & Co. KG
Herrenpfad 38
41334 Nettetal
bosswerk.de

CLUDES GmbH
Van-der-Upwich-Str. 12
41334 Nettetal
cludes.de

Croda GmbH
Herrenpfad-Süd 33
41334 Nettetal
croda.com

CTX Thermal Solutions GmbH
Lötscher Weg 104
41334 Nettetal
contrinex.com

Dirk Rossmann GmbH
Freiheitstr. 21
41334 Nettetal
rossmann.de

Essentra Components GmbH
Herrenpfad-Süd 36
41334 Nettetal
essentracomponents.com

Gebrüder Sauels GmbH & Co. KG
Am Hotschgraf 21
41334 Nettetal
spedition-sauels.de

Grüters Logistik GmbH
Dahlweg 22- 24
41334 Nettetal

HTH Logistic Solutions GmbH & Co. KG
Deller Weg 90
41334 Nettetal
hth-logistic.de

Hubert Kreykamp GmbH
Herrenpfad-Süd 34
41334 Nettetal
kreykamp.de

Josef L. Rameckers Maschinenfabrik GmbH & Co. KG
Berger Feld 3- 5
41334 Nettetal
rameckers.de

KONTUR WERKZEUGSTAHL GMBH
Herrenpfad-Süd 21
41334 Nettetal
kontur-werkzeugstahl.de

MEDIMAX Electronic Objekt Nettetal GmbH
Johannes-Cleven-Str. 4
41334 Nettetal
medimax.de

Meisterdruck Nellessen GmbH
Ritzbruch 19c
41334 Nettetal
meisterdruck-nellessen.de

Möbel Busch GmbH & Co. KG
Breyeller Str. 93- 103
41334 Nettetal
moebel-busch.de

MTA Deutschland GmbH
Auf der Kurt 1
41334 Nettetal
mta.de

TKD Kabel GmbH
An der Kleinbahn 16
41334 Nettetal
tkd-kabel.de

toom Baumarkt GmbH
Van-der-Upwich-Str. 1
41334 Nettetal
toom.de

walther design GmbH & Co. KG
Herrenpfad-Süd 26
41334 Nettetal
waltherdesign.de

Westdeutsche Dochtfabrik GmbH & Co. KG
Ravensstr. 46
41334 Nettetal
wedobraids.com

Neuss

3M Deutschland GmbH
Carl-Schurz-Str. 1
41460 Neuss
3m.com

Adolf Hopf GmbH & Co. KG
Kieselstr. 7
41472 Neuss
hopfpharma.de

Allkom GmbH
Einkaufs- und Beschaffungsdienstleistungen
Im Taubental 25
41468 Neuss
allkom-gruppe.de

allrounder mountain resort GmbH & Co. KG
An der Skihalle 1
41472 Neuss
alpenpark-neuss.de

ALUMINIUM NORF GmbH
Koblenzer Str. 120
41468 Neuss
alunorf.de

August Jungbluth GmbH & Co. KG
Holzhandlung und Baustoffe
Normannenstr. 8
41462 Neuss
jungbluth-holz.de

Autohaus Schwab-Tolles GmbH & Co. KG
Siemensstr. 5+ 12
41469 Neuss
schwab-tolles.de

BEKO TECHNOLOGIES GmbH
Im Taubental 7
41468 Neuss
beko-technologies.com

BrandsUp GmbH
Mainstr. 25
41469 Neuss
brands-up.de

Brillux GmbH & Co. KG
Habichtweg 11
41468 Neuss
brillux.de

BTG Internationale Spedition GmbH Zweigniederlassung Neuss-Hafen
Floßhafenstr. 10
41460 Neuss
btg.de

Bundesamt Sankt Georg e.V.
Martinstr. 2
41472 Neuss
dpsg.de

Coenen Neuss GmbH & Co. KG
Moselstr. 22
41464 Neuss
coenen.de

DACHSER SE
Zweigniederlassung Neuss
Am Hochofen 50- 64
41460 Neuss
dachser.de

Eden Water & Coffee Deutschland GmbH
Sperberweg 49
41468 Neuss
edensprings.de

Einrichtungshaus Franz Knuffmann GmbH & Co. KG
Theodor-Heuss-Platz 15
41460 Neuss
knuffmann.de

Elektro-Großhandelsunion Neuss GmbH
Moselstr. 12b
41464 Neuss
egu-neuss.de

ERIKS Deutschland GmbH
Im Taubental 31
41468 Neuss
eriks.de

ESSERTEC GmbH
Berghäuschensweg 77
41464 Neuss
essertec.de

Fako-M Getränke GmbH & Co. KG
Am Fuchsberg 1
41468 Neuss
fako-m.de

Fiege Logistik Stiftung & Co. KG Logistikzentrum Rhein-Ruhr
Am Blankenwasser 22
41468 Neuss
fiege.com

Fiege Logistik Wuppertal GmbH
Sudermannstr. 2
41468 Neuss
fiege.com

Filzhut Lager + Logistik GmbH
Duisburger Str. 6
41460 Neuss
filzhut-tt.com

Fischer Akkumulatorentechnik GmbH
Im Taubental 41
41468 Neuss
akkufischer.de

GALERIA Logistik GmbH
Mainstr. 113- 119
41469 Neuss
galeria.de

Garlock GmbH
Falkenweg 1
41468 Neuss
garlock.com

Gebr. Heinemann GmbH & Co. KG
Carl-Schurz-Str. 5
41460 Neuss
heinemann-neuss.de

Georg Plange Zweigniederlassung der PMG Premium Mühlen Gruppe GmbH & Co. KG
Hansastr. 6-8
41460 Neuss
plange.de

Gerken GmbH
Jagenbergstr. 21
41468 Neuss
gerken-arbeitsbuehnen.de

Getränkesupermarkt Kopreck e.K.
Normannenstr. 4
41462 Neuss
trinkgut.de

Giesen-Wekos GmbH & Co. KG
Eisen- und Rohstoffhandel
Duisburger Str. 15c
41460 Neuss
giesen-wekos.de

GIFAS ELECTRIC GmbH
Borsigstr. 9
41469 Neuss
gifas.de

Gilde Frisch-Markt Rhein-Ruhr eG
Scharnhorststr. 6
41460 Neuss
gilde-rhein-ruhr.de

Gottfried Schultz Automobilhandels SE
Römerstr. 124
41462 Neuss
gottfried-schultz.de

Gottfried Schultz Automobilhandels SE
Jülicher Landstr. 41
41464 Neuss
gottfried-schultz.de

GROUP7 AG
Sudermannstr. 3- 5
41468 Neuss
group-7.de

Gustav Grolman GmbH & Co. KG
Fuggerstr. 1
41468 Neuss
grolman-group.com

Hager & Meisinger GmbH
Hansemannstr. 10
41468 Neuss
meisinger.de

Hendricks Internationale Spedition GmbH & Co. KG
Wiesenstr. 85
41460 Neuss
website.hendricks.group

Herbrand-Jansen Neuss GmbH
Hammer Landstr. 41- 43
41460 Neuss
herbrand-jansen.de

Hergarten GmbH
Rampenstr. 2
41472 Neuss

Herrmann frische, feine Kräuter GmbH & Co. KG
Blindeisenweg 12
41468 Neuss
herrmann-kraeuter.de

IMP International Medical Products GmbH
Osterather Str. 6m
41460 Neuss
imp-group.de

Kapsch BusinessCom GmbH
Sperberweg 8
41468 Neuss
kapsch.net

Keller & Kalmbach GmbH
Hansemannstr. 65
41468 Neuss
keller-kalmbach.de

Logit Services GmbH
Sudermannstr. 1
41468 Neuss
logistikplus.eu

LPR GmbH
Heerdterbuschstr. 2
41460 Neuss
lpr.de

M. Zietzschmann GmbH & Co. KG
Zweigniederlassung Neuss
Düsseldorfer Str. 31
41460 Neuss
zietzschmann-neuss.de

Max Mothes GmbH
Fuggerstr. 7- 9
41468 Neuss
maxmothes.com

Melle Gallhöfer Dach GmbH
Im Taubental 34
41468 Neuss
melle-gallhoefer.de

Melle Gallhöfer Dach GmbH
Hansemannstr. 1- 3
41468 Neuss
melle-gallhoefer.de

METRO Deutschland GmbH
Jagenbergstr. 6
41468 Neuss
metro.de

Natsu Foods GmbH & Co. KG
Jagenbergstr. 4b
41468 Neuss
natsu.eu

Nestle Deutschland AG
Industriestr. 42- 44
41460 Neuss
nestle.de

Niemann GmbH
Ziegeleistr. 6
41472 Neuss
niemann-gastro.de

NISSIN TRANSPORT GmbH
Habichtweg 1
41468 Neuss
nissin-eu.com

Novar GmbH
Forumstr. 30
41468 Neuss
esser-systems.com

OBI GmbH & Co. Deutschland KG
Kölner Str. 100
41464 Neuss
obi.de

Parfümerie Becker GmbH
Blindeisenweg 11
41468 Neuss
parfuemerie-becker.de

Peter Cames GmbH & Co. KG
Moselstr. 3
41464 Neuss
cames-grosshandel.de

Peter Kilbinger KG
Stephanstr. 12
41464 Neuss
kilbinger.de

Pierburg GmbH
Industriestr. 43
Werk Niederrhein
41460 Neuss
rheinmetall-automotive.com

Rieck Entsorgungs-Logistik GmbH & Co. KG
Duisburger Str. 9a - 10
41460 Neuss
rieck-entsorgung.de

RKF-Bleses GmbH
Siemensstr. 16- 20
41469 Neuss
rkf-bleses.de

Schierle Stahlrohre GmbH & Co. KG
Blindeisenweg 9
41468 Neuss
schierle.de

Silesia Gerhard Hanke GmbH & Co. KG
Am Alten Bach
41470 Neuss
silesia-aroma.com

SN InduTec GmbH
Büdericher Str. 11- 13
41460 Neuss
sn-indutec.de

Spheretex GmbH
Sperberweg 4
41468 Neuss
spheretex.com

Stoltenberg oHG
Am Krausenbaum 13
41464 Neuss
eishandel.de

Tan Internationale Spedition & Logistik GmbH
Im Taubental 8
41468 Neuss
tan-logistics.com

TechnoCargo Logistik GmbH u. Co. KG
Am Blankenwasser 22
41468 Neuss
technocargo.de

TNT Express GmbH
Heerdterbuschstr. 8a
41460 Neuss
tnt.com

Triolog Internationale Spedition GmbH
Fuggerstr. 4
41468 Neuss
triolog-neuss.de

Universal Eisen und Stahl GmbH
Duisburger Str. 26
41460 Neuss
universal-stahl.de

Wellneuss GmbH & Co. KG
Kieselstr. 7
41472 Neuss
wellneuss.de

Zülow-Elektronik-GmbH
Nixhütter Weg 85Gut Gnadental
41468 Neuss
zuelow.de

Niederkrüchten

Industrial Acoustics Company GmbH
Sohlweg 17
41372 Niederkrüchten
iac-gmbh.de

Wilms Tiefkühl - Service GmbH
Sohlweg 2
41372 Niederkrüchten
wilms-tks.de

Schwalmtal

G&B Logistics GmbH
Auf dem Mutzer 5
41366 Schwalmtal
gb-logistics.eu

Glaszentrum Weber + Wagener GmbH & Co. KG
Stöckener Feld 10
41366 Schwalmtal
wwglas.de

Klaus Bongartz GmbH & Co. KG
Galgheide 3
41366 Schwalmtal
bongartz-metall.de

Tacken GmbH
Vogelsrather Weg 1- 5
41366 Schwalmtal
hessingsupervers.nl

Tributech GmbH
Windhauser Weg 2
41366 Schwalmtal
tributech.de

Tönisvorst

Grönheit & Weigel GmbH
Ladungssicherungssysteme
Tempelsweg 44
47918 Tönisvorst
gwshop24.de

Inapa Packaging GmbH
Tempelsweg 22
47918 Tönisvorst
inapa-packaging.de

pina parie nail cosmetic line GmbH
Wilhelmplatz 11a
47918 Tönisvorst
shop-pinaparie.de

puteus GmbH
Lenenweg 6
47918 Tönisvorst
puteus.eu

Schröter Bürobedarf + EDV-Zubehör GmbH
Tempelsweg 4
47918 Tönisvorst
schroeter.gmbh

Teile-Fuxx GmbH
Marktstr. 26
47918 Tönisvorst
teile-fuxx.de

Vermeulen Heitkamm GmbH
Tackweg 15
47918 Tönisvorst
heitkamm.de

WeGrow GmbH
Kehn 20
47918 Tönisvorst
wegrow.de

Viersen

S I P S
Dieter Döcker GmbH
Helmholtzstr. 46- 48
41747 Viersen
sips.de

AGIS Industrie Service GmbH & Co. KG
Schiefbahner Str. 14
41748 Viersen
agis-germany.com

Alois Dallmayr Automaten-Service GmbH & Co. KG
Schiefbahner Str. 3
41748 Viersen
dallmayr.com

APD Schlauchtechnik GmbH
Technologiering 12
41751 Viersen
apd-schlauchtechnik.de

Baackes & Heimes GmbH
Eintrachtstr. 43
41751 Viersen
tilbury.de

Bartels Bürotechnik GmbH
Krefelder Str. 175
41748 Viersen
bartelsgroup.com

BAUEN + LEBEN GmbH & Co. KG
Kränkelsweg 36
41748 Viersen
bauenundleben.de

CLAYTEC e.K.
Nettetaler Str. 113
41751 Viersen
claytec.de

FastCon GmbH
Textilstr. 2
41751 Viersen
fastcon.net

HAIR HAUS GmbH
Gewerbering 6- 8
41751 Viersen
hair-haus.de

Lagerhaus Sturm KG
Metallstr. 20
41751 Viersen
sturm-spedition.de

Lagro Logistik GmbH
Gewerbering 10
41751 Viersen
lagro-logistik.de

Leonhard Moos & Butzen GmbH
Energiestr. 2
41751 Viersen
moos-butzen.de

massimo24 Warengroßhandel GmbH
Gewerbering 13
41751 Viersen
shop.massimo24.de

OBI GmbH & Co. Deutschland KG
Kölnische Str. 30
41747 Viersen
obi.de

Peri GmbH
Mackensteiner Str. 35
41751 Viersen
peri.de

real GmbH
Kanalstr. 51- 55
41748 Viersen
real.de

Rohrman Schweißtechnik GmbH
Kränkelsweg 34a
41748 Viersen
rohrman.de

RZV RehaZentrum Viersen GmbH
Corneliusstr. 8
41751 Viersen
rehazentrumviersen.de

Salzgitter Mannesmann Stahlhandel GmbH
Helmholtzstr. 7
41747 Viersen
salzgitter-mannesmann-stahlhandel.de

Sanitätshaus Lettermann GmbH
Helmholtzstr. 27
41747 Viersen
lettermann.de

SBH West GmbH
Helmholtzstr. 27
41747 Viersen
stiftung-bildung-handwerk.de

Schmidt-Rudersdorf Handel und Dienstleistungen GmbH & Co. KG
Freudenbergstr. 1
41749 Viersen
schmidt-rudersdorf.de

SKK Küchen- und Gasgeräte GmbH
Nettetaler Str. 172- 180
41751 Viersen
skk-guss.de

Timotheus Robert Kultschytzky
Greefsallee 51
41747 Viersen
tktextil.com

Watco GmbH
Kränkelsweg 14
41748 Viersen
watco.de

WS Quack + Fischer GmbH
Lichtenberg 6
41747 Viersen
wsqf.de

Zielke KG
Lütticher Str. 1
41748 Viersen
edeka-zielke.de

Willich

Andreas Struwe Metwabe
Schottelstr. 70
47877 Willich
metwabe.de

Axdia International GmbH
Formerweg 9
47877 Willich
axdia.de

BÄKO WEST eG Bäcker- und Konditorengenossenschaft
Linsellesstr. 93
47877 Willich
baekowest.de

Canon Deutschland GmbH
Siemensring 90- 92
47877 Willich
canon.de

CHEMOFAST Anchoring GmbH
Hanns-Martin-Schleyer-Str. 23
47877 Willich
chemofast.de

DAGEMA eG
Siemensring 20
47877 Willich
dagema.com

DURUM Verschleißschutz GmbH
Carl-Friedrich-Benz-Str. 7
47877 Willich
durmat.com

FEIDA TOOLS Deutschland GmbH
Rohrzieherstr. 6
47877 Willich
feida.de

Fortron/Source (Europa) GmbH
Carl-Friedrich-Benz-Str. 13
47877 Willich
fsplifestyle.com

Hans Brocker KG für den Großhandel mit Kartoffeln und Landesprodukten
Im Fließ 12- 14
47877 Willich
brocker-moehren.de

Heidemann Handelsges. mbH
Drahtzieherweg 11
47877 Willich
heidemann-handel.de

Hermann Meyer KG Zweigniederlassung Willich
Hanns-Martin-Schleyer-Str. 19
47877 Willich
meyer-shop.com

Impuls Ladenbau GmbH
Hans-Böckler-Str. 2
47877 Willich
impuls-ladenbau.de

ITC Logistic Ges. mbH
Linsellesstr. 97
47877 Willich
itc-logistic.de

Iwaki Europe GmbH
Siemensring 115
47877 Willich
iwaki.de

kolb Cleaning Technology GmbH
Karl-Arnold-Str. 12
47877 Willich
kolb-ct.com

KREWI Medical Produkte GmbH
Siemensring 78a
47877 Willich
krewi.de

KSI Filtertechnik GmbH
Siemensring 54- 56
47877 Willich
ksi.eu

Media Spectrum GmbH & Co. KG Gesellschaft für Veranstaltungstechnik
Otto-Brenner-Str. 2
47877 Willich
mediaspectrum.de

Meyer logistics GmbH
Am Nordkanal 30
47877 Willich
meyer-logistics.de

MGS Global GmbH
Linsellesstr. 142
47877 Willich

N & H Technology GmbH
Gießerallee 21
47877 Willich
nh-technology.de

PMA/TOOLS AG
Siemensring 42
47877 Willich
pma-tools.net

Poolfuchs GmbH
Linsellesstr. 133
47877 Willich
poolfuchs.de

Schunk Ingenieurkeramik GmbH
Hanns-Martin-Schleyer-Str. 5
47877 Willich
schunk-carbontechnology.com

Stadtwerke Service Meerbusch Willich GmbH & Co. KG
Brauereistr. 7
47877 Willich
stadtwerke-service.de

TERRA-SPED GmbH Internationale Spedition
Virmondstr. 139
47877 Willich
terrasped.de

Winner Spedition GmbH & Co. KG
Konrad-Zuse-Str. 7
47877 Willich
winner-spedition.de

Yonex GmbH
Hanns-Martin-Schleyer-Str. 11
47877 Willich
yonex.de

Fachmann/-frau für Systemgastronomie

Grevenbroich

CFR KG
An der Zuckerfabrik 2
41516 Grevenbroich
mcdonalds.com

Jüchen

CFR KG
Neusser Str. 204
41363 Jüchen
mcdonalds.com

Kaarst

Hamza Icel
KFC - Restaurant
Neersener Str. 3
41564 Kaarst
kfc.de

IKEA Deutschland GmbH & Co. KG
Hans-Dietrich-Genscher-Str. 1
41564 Kaarst
ikea.com

Pizza Cab GmbH
Neusser Str. 11
41564 Kaarst
pizzacab.de

Sandwich Restaurantbetriebe Düsseldorf GmbH
Neersener Str. 8
41564 Kaarst

Speedy Restaurant GmbH
Neersener Str. 4
41564 Kaarst

Korschenbroich

Brauhaus Zum goldenen Handwerk GmbH
Sebastianusstr. 9
41352 Korschenbroich
brauhaus-korschenbroich.de

Krefeld

Bayer Gastronomie GmbH
Rheinuferstr. 7- 9
47829 Krefeld
bayer-gastronomie.de

C.B.L. Gastro GmbH
Hochstr. 62
47798 Krefeld

Casino MERKUR-Spielgeräte Betriebs- und Entwicklungsgesellschaft mbH
Hochstr. 60
47798 Krefeld
merkur-casino.de

Cengiz Nevruz Yenigün
KFC Restaurant
Siemesdyk 62
47807 Krefeld
kfc.de

METRO Deutschland GmbH
Parkstr. 200
47829 Krefeld
metro.de

Mirco Jens Wittmar
Ostwall 14-16
47798 Krefeld
subway.com

Panycarne GmbH
Dießemer Bruch 98
47805 Krefeld

SCHLOSS BURGER GmbH
Gladbacher Str. 407
47805 Krefeld
bk-schlossburger.de

Takeout Restaurant GmbH
Kleineweferstr. 48
47803 Krefeld
mcdonalds.com

VAP Rheinland GmbH
Petersstr. 122
47798 Krefeld
vapiano.de

Mönchengladbach

Cengiz Nevruz Yenigün
KFC Restaurant
Adolf-Kempken-Weg 141
41189 Mönchengladbach
kfc.de

Dominic Heinz Willand
Subway
Adolf-Kempken-Weg 133
41189 Mönchengladbach
subway.com

Dominic Heinz Willand
Subway Mönchengladbach
Korschenbroicher Str. 110
41065 Mönchengladbach
subway.com

Hams Restaurant GmbH
Rahracker 5
41065 Mönchengladbach
mcdonalds.com

La Luna 36 UG (haftungsbeschränkt)
Hindenburgstr. 75A
41061 Mönchengladbach
laluna-mg.business.site

L'Osteria Niederrhein GmbH
Schleswiger Str. 34
41068 Mönchengladbach
losteria.net

MOKKA GmbH & Co. KG
Stephanstr. 1
41061 Mönchengladbach
mokka.de

Refro KG
Hindenburgstr. 65
41061 Mönchengladbach
mcdonalds.com

Refro KG
Krefelder Str. 672
41066 Mönchengladbach
mcdonalds.com

Reiner Froitzheim
Adolf-Kempken-Weg 121
41189 Mönchengladbach
mcdonalds.com

SCHLOSS BURGER GmbH
Krefelder Str. 300
41066 Mönchengladbach
bk-schlossburger.de

TRINOVA Gastronomie GmbH & Co.KG
Wehnerstr. 1-7
41068 Mönchengladbach
nierskind.de

Vita Mönchengladbach GmbH
Ungermannsweg 19
41169 Mönchengladbach
purino.de

Willand Systemgastronomie UG (haftungsbeschränkt)
Hindenburgstr. 75
41061 Mönchengladbach

Y&Y Restaurants GmbH
Korschenbroicher Str. 115
41065 Mönchengladbach

Nettetal

Refro KG
An der Landwehr 8
41334 Nettetal
mcdonalds.com

Neuss

allrounder mountain resort GmbH & Co. KG
An der Skihalle 1
41472 Neuss
alpenpark-neuss.de

Cafe Extrablatt Neuss Betriebs-GmbH
Markt 11- 15 Cafe Woyton
41460 Neuss
extrablatt-express.de

Concept Restaurant GmbH
Sperberweg 22
41468 Neuss
mcdonalds.com

Innova Restaurant GmbH
Moselstr. 4
41464 Neuss

Kochmütze GmbH & Co. KG
Schanzenstr. 1
41460 Neuss
hoeffner.de

METRO Deutschland GmbH
Jagenbergstr. 6
41468 Neuss
metro.de

Sandwich Restaurantbetriebe Düsseldorf GmbH
Breslauer Str. 2- 4 (Rheinparkcenter
41460 Neuss

St. Augustinus-Service 1 GmbH
Am Hasenberg 46
41462 Neuss
st-augustinus-kliniken.de

Niederkrüchten

Refro KG
Nollesweg 2
41372 Niederkrüchten
mcdonalds.com

Tönisvorst

F & S Olympia GmbH & Co. KG
Düsseldorfer Str. 2
47918 Tönisvorst
burgerking.de

Viersen

ProVie Schnellrestaurant GmbH.
Freiheitsstr. 213
41747 Viersen

SBH West GmbH
Helmholtzstr. 27
41747 Viersen
stiftung-bildung-handwerk.de

Willich

Stefan Michels
Gladbacher Str. 17
47877 Willich

Tasty Restaurant GmbH
Halskestr. 1
47877 Willich
mcdonalds.com

Fachpraktiker/-in Küche (Beikoch/-köchin)

Brüggen

SGB Service-Gesellschaft-Brüggen GmbH
Brüggener Str. 49
41379 Brüggen

Dormagen

City Ring Handels GmbH & Co. KG
Kölner Str. 70
41539 Dormagen
ringcenter-online.de

Mönchengladbach

Santander Consumer Bank AG
Santander-Platz 1
41061 Mönchengladbach
santander.de

Städtische Kliniken Mönchengladbach GmbH
Elisabeth-Krankenhaus-Rheydt
Hubertusstr. 100
41239 Mönchengladbach
sk-mg.de

Nettetal

Burg Ingenhoven Service GmbH
Burgstr. 10
41334 Nettetal
burg-ingenhoven.de

Neuss

Great Hotels GmbH
Am Derikumer Hof 1
41469 Neuss
hotel-duesseldorf-neuss.com

Heinrich Bauer Catering Partyservice Bauer
Hammfelddamm 9
41460 Neuss
catering-bauer.de

Hydro Aluminium Rolled Products GmbH
Koblenzer Str. 122
41468 Neuss
hydro.com

Kochmütze GmbH & Co. KG
Schanzenstr. 1
41460 Neuss
hoeffner.de

Viersen

Caritasverband für die Region Kempen-Viersen eingetragener Verein
Heierstr. 17
41747 Viersen
caritas-viersen.de

Theresienheim
Theresienstr. 3
41751 Viersen
theresienheim-viersen.de

Willich

Martina Lepsy
Das Fischrestaurant
Bahnstr. 62
47877 Willich
lepsys.de

Fachpraktiker/-in Service in sozialen Einrichtungen

Viersen

SBH West GmbH
Helmholtzstr. 27
41747 Viersen
stiftung-bildung-handwerk.de

Fachpraktiker/-in für Holzverarbeitung

Krefeld

IMBSE GmbH
Blumentalstr. 108
47798 Krefeld
imbse-gmbh.de

Roeren Holzdienstleistungsgesellschaft mbH
Mevissenstr. 62
47803 Krefeld

SBH West GmbH
Hessenstr. 55
47809 Krefeld
stiftung-bildung-handwerk.de

Fachpraktiker/-in für Metallbau

Krefeld

SBH West GmbH
Hessenstr. 55
47809 Krefeld
stiftung-bildung-handwerk.de

Viersen

SBH West GmbH
Helmholtzstr. 27
41747 Viersen
stiftung-bildung-handwerk.de

Fachpraktiker/-in im Verkauf

Grevenbroich

REWE Supermarkt Rippers OHG
Am Rübenacker 2
41516 Grevenbroich
rewe.de

Krefeld

Borgmann Sport GmbH & Co. KG
Königstr. 78
47798 Krefeld
intersport.de

Staples (Deutschland) GmbH
Uerdinger Str. 103- 107
47799 Krefeld
staples.de

Mönchengladbach

Adler Modemärkte AG
Lürriper Str. 208
41065 Mönchengladbach
adlermode.com

CENTERSHOP Korn Vertriebs GmbH & Co. KG
Rudolfstr. 41a
41068 Mönchengladbach
centershop.de

Deichmann SE
Stresemannstr. 12
41236 Mönchengladbach
corpsite.deichmann.com

Frischmarkt Endt Lojewski Bettrath GmbH
Hansastr. 99
41066 Mönchengladbach
edeka-endt.de

MG - POCO Markt BVBA & Co. KG
Erzbergerstr. 61- 75
41061 Mönchengladbach
poco.de

Norma Lebensmittelfilialbetrieb Stiftung & Co. KG
Wickrather Str. 117
41236 Mönchengladbach
norma-online.de

Norma Lebensmittelfilialbetrieb Stiftung & Co. KG
Viktoriastr. 55
41061 Mönchengladbach
norma-online.de

Norma Lebensmittelfilialbetrieb Stiftung & Co. KG
Hubertusstr. 148
41239 Mönchengladbach
norma-online.de

REWE Heynckes OHG
Lürriper Str. 17
41065 Mönchengladbach
rewe.de

Verbrauchermarkt Endt Lojewski Rheydt GmbH
Mittelstr. 5
41236 Mönchengladbach
edeka-endt.de

Nettetal

CENTERSHOP Korn Vertriebs GmbH & Co. KG
Niedieckstr. 167
41334 Nettetal
centershop.de

TAKKO Holding GmbH
Johannes-Cleven-Str. 4
41334 Nettetal
takko.com

Theodor Esch GmbH & Co. KG
Rosental 30
41334 Nettetal
esch.de

Neuss

Adler Modemärkte AG
Römerstr. 120
41462 Neuss
adlermode.com

expert Gröblinghoff GmbH
Im Taubental 36
41468 Neuss
expert.de

Heinemann & Co. GmbH & Co. KG.
Büchel 26- 32
41460 Neuss
modehaus-heinemann.de

Zeeman textielSupers GmbH
Niederstr. 21
41460 Neuss
zeeman.com

Schwalmtal

HIT Handelsgruppe GmbH & Co. KG
Siemensstr. 1
41366 Schwalmtal
hit.de

Viersen

Fressnapf Vertrieb Nord/West GmbH
Ernst-Moritz-Arndt-Str. 18
41747 Viersen

Michael Eichstädt
Hauptstr. 61
41747 Viersen
blumeninsel-online.de

Schuhhaus Kocken GmbH & Co. KG
Hauptstr. 10
41747 Viersen
kocken-online.de

Fahrradmonteur/-in

Brüggen

Oliver Optenplatz Zweiradgeschäft
Genholter Str. 144
41379 Brüggen
zweirad-optenplatz.de

Grevenbroich

Gebr. Kraus Bike & More
Möhlmeyer GmbH & Co. KG
Kölner Str. 62
41515 Grevenbroich
gebr-kraus-gmbh-fahrrad-kraus-grevenbroich.business.site

Krefeld

IMBSE GmbH
Blumentalstr. 108
47798 Krefeld
imbse-gmbh.de

Reha-Team West - Rehabilitationstechnik am Menschen GmbH & Co. KG
Mevissenstr. 64a
47803 Krefeld
reha-team-west.de

Thomas Weyers
Tim Weyers
Bockumer Platz 5/5a
47800 Krefeld
radsport-weyers.de

Mönchengladbach

Georg Bockers Fahrradladen
Süchtelner Str. 30
41066 Mönchengladbach
georgs-fahrradladen.de

ZWEIRAD-CENTER STADLER MÖNCHENGLADBACH GMBH
Konstantinstr. 2- 16
41238 Mönchengladbach
zilles-gmbh.de

Nettetal

Stella Bikes GmbH
Im Windfang 4
41334 Nettetal
stellabikes.de

Neuss

Arno Gummich
Maternus Honnen
Kölner Str. 444
41468 Neuss
arnos-bikestore.de

Birkenstock GmbH
Moselstr. 15
41464 Neuss
birkenstock.com

Fahrzeuglackierer/-in

Krefeld

Siemens Mobility GmbH
Duisburger Str. 145
47829 Krefeld
mobility.siemens.com

Fertigungsmechaniker/-in

Kempen

Pfeiffer Chemie-Armaturenbau GmbH
Hooghe Weg 41
47906 Kempen
pfeiffer-armaturen.com

Willich

DURUM Verschleißschutz GmbH
Carl-Friedrich-Benz-Str. 7
47877 Willich
durmat.com

Feuerungs- und Schornsteinbauer/-in

Neuss

Hydro Aluminium Rolled Products GmbH
Koblenzer Str. 122
41468 Neuss
hydro.com

Flachglastechnologe/-technologin

Schwalmtal

Glaszentrum Weber + Wagener GmbH & Co. KG
Stöckener Feld 10
41366 Schwalmtal
wwglas.de

Fleischer/-in

Korschenbroich

Gerhard Handick
Edeka Markt
Holzkamp 6
41352 Korschenbroich
edeka-handick.de

Handick KG
Matthias-Hoeren-Platz 1-7
41352 Korschenbroich
edeka-handick.de

Krefeld

Heiner Kempken e.K.
Gahlingspfad 12
47803 Krefeld
edeka.de

Heiner Kempken e.K.
Fütingsweg 69
47805 Krefeld
edeka.de

Neuss

Levent Bilgin e.K.
Rheinfährstr. 117c
41468 Neuss

Florist/-in

Dormagen

Blumen-Risse GmbH & Co. KG
Lübecker Str. 10
41540 Dormagen
blumen-risse.de

Krefeld

Blumen Femers GmbH & Co. KG
Am Badezentrum 54
47800 Krefeld
blumen-vom-feinsten.de

Blumen-Risse GmbH & Co. KG
Niederstr. 21
47829 Krefeld
blumen-risse.de

Gregor Peter Peeters
Romantik-Gärtnerei
Blumen
Heideckstr. 29
47805 Krefeld
blumen-peeters.de

IMBSE GmbH
Blumentalstr. 108
47798 Krefeld
imbse-gmbh.de

SBH West GmbH
Hessenstr. 55
47809 Krefeld
stiftung-bildung-handwerk.de

Tim Peerenboom
Königstr. 123
47798 Krefeld

Mönchengladbach

Blumen-Risse GmbH & Co. KG
Stresemannstr. 38-40
41236 Mönchengladbach
blumen-risse.de

NESTOR - Bildungsinstitut GmbH
Hindenburgstr. 140
41061 Mönchengladbach
nestor-bildung.de

Nettetal

Blumenhaus Alfons Reimann
GmbH & Co. KG
Lambertimarkt 15
41334 Nettetal
blumen-reimann.de

Horst Knippenborg
Poststr. 44
41334 Nettetal
flora-nettetal.de

Jochen Schurz
An Haus Bey 9
41334 Nettetal
blumenwerkstatt-net-tetal.de

Neuss

Alexia Anna Thissen
Stefanie Müller
Martinstr. 7
41472 Neuss

Andreas Cornelius Selders
Mirjam-Jutta Selders
Rheydter Str. 186
41464 Neuss
selders-neuss.de

Blumen-Risse GmbH & Co. KG
Oberstr. 113
41460 Neuss
blumen-risse.de

Ute Bender
Gielenstr. 51-53
41460 Neuss

Niederkrüchten

Herbert Lynders
Elmpter Str. 20
41372 Niederkrüchten
lynders-florales.de

Schwalmtal

Raffaela Maria Richter
Blumenhaus
Dülkener Str. 15
41366 Schwalmtal
reimann-blumen.de

Tönisvorst

Stephan Rennes
Westring 40
47918 Tönisvorst
blumen-rennes.de

Viersen

Blumen-Risse GmbH & Co. KG
Hauptstr. 106a
41747 Viersen
blumen-risse.de

Dieter Peter Krüsken
Kanalstr. 51-55
41748 Viersen

Michael Eichstädt
Hauptstr. 61
41747 Viersen
blumeninsel-online.de

Sabrina Meeger
Karlstr. 70
41751 Viersen

SBH West GmbH
Helmholtzstr. 27
41747 Viersen
stiftung-bildung-handwerk.de

Fluggerätelektroniker/-in

Einsatzgebiet: Flugzeuge mit Turbinentriebwerk

Mönchengladbach

Rheinland Air Service GmbH
Flughafenstr. 31
41066 Mönchengladbach
ras.de

Willich

elite JET SERVICE GmbH
Im Eschert 123
47877 Willich
elitejet.de

Fluggerätmechaniker/-in

Einsatzgebiet: Fertigungstechnik

Mönchengladbach

Rheinland Air Service GmbH
Flughafenstr. 31
41066 Mönchengladbach
ras.de

Fluggerätmechaniker/-in

Einsatzgebiet: Instandhaltungstechnik

Grefrath

Sportflugzeugbau Antwerpen GmbH
Flugplatz 1
47929 Grefrath
ltb-antwerpen.de

Mönchengladbach

QinetiQ GmbH
Flughafenstr. 65
41066 Mönchengladbach
qinetiq.com

Rheinland Air Service GmbH
Flughafenstr. 31
41066 Mönchengladbach
ras.de

RWL GERMAN FLIGHT ACADEMY GMBH
Am Flughafen 20/ RWL-Center
41066 Mönchengladbach
rwl-flight.de

Willich

elite JET SERVICE GmbH
Im Eschert 123
47877 Willich
elitejet.de

Gestalter/-in für visuelles Marketing

Dormagen

City Ring Handels GmbH & Co. KG
Kölner Str. 70
41539 Dormagen
ringcenter-online.de

Kaarst

IKEA Deutschland GmbH & Co. KG
Hans-Dietrich-Genscher-Str. 1
41564 Kaarst
ikea.com

Krefeld

BAUEN + LEBEN Service GmbH & Co. KG
Untergath 184
47805 Krefeld
bauenundleben.de

C & A Mode GmbH & Co. KG
Friedrichstr. 3- 11
47798 Krefeld
c-and-a.com

Christine Schwarting
Frank Schwiemann GbR
Kuhleshütte 15
47809 Krefeld
airformance.de

Einrichtungshaus Franz Knuffmann GmbH & Co. KG
Hülser Str. 300
47803 Krefeld
knuffmann.de

GALERIA Karstadt Kaufhof GmbH
Hochstr. 57- 59
47798 Krefeld
galeria.de

Meerbusch

Bogie GmbH
Düsseldorfer Str. 197
40667 Meerbusch
bogies.de

Thilo Ulrich Kohlschein
Uerdinger Str. 82
40668 Meerbusch
dekoimraum.de

Mönchengladbach

C & A Mode GmbH & Co. KG
Hindenburgstr. 69
41061 Mönchengladbach
c-and-a.com

Friedhelm Schaffrath GmbH & Co. KG
Theodor-Heuss-Str. 89- 91
41065 Mönchengladbach
schaffrath.com

H & M Hennes & Mauritz B.V. & Co. KG
Hindenburgstr. 73
41061 Mönchengladbach
career.hm.com

real GmbH
Reyerhütte 1
41065 Mönchengladbach
real.de

Neuss

Einrichtungshaus Franz Knuffmann GmbH & Co. KG
Theodor-Heuss-Platz 15
41460 Neuss
knuffmann.de

Höffner Möbelgesellschaft GmbH & Co. KG
Schanzenstr. 1
41460 Neuss
hoeffner.de

LERROS Moden GmbH
Im Taubental 35
41468 Neuss
lerros.com

Reiner Franz Plum
Plum Design
Am Bommerhof 6
41462 Neuss
reinerplumdesign.de

Gießereimechaniker/-in

Schwerpunkt: Druck- und Kokillenguss

Neuss

Pierburg GmbH
Industriestr. 43
Werk Niederrhein
41460 Neuss
rheinmetall-automotive.com

Gießereimechaniker/-in

Schwerpunkt: Handformguss

Krefeld

SCHMOLZ + BICKENBACH GUSS GmbH
Hülser Str. 810
47803 Krefeld
sbguss.de

Siempelkamp Giesserei GmbH
Siempelkampstr. 45
47803 Krefeld
siempelkamp.com

START NRW GmbH
Ostwall 57
47798 Krefeld
start-nrw.de

Viersen

Dietermann GmbH & Co. KG
Chemiestr. 1- 3
41751 Viersen
dietermann-guss.de

Gießereimechaniker/-in

Schwerpunkt: Schmelzbetrieb

Krefeld

START NRW GmbH
Ostwall 57
47798 Krefeld
start-nrw.de

Glasapparatebauer/-in

Krefeld

Currenta GmbH & Co. OHG Geb. 4850
Rheinuferstr. 7
47829 Krefeld
currenta.de

Gleisbauer/-in

Dormagen

STRABAG Rail GmbH
Benzstr. 9- 11
41540 Dormagen
strabag-rail.com

Krefeld

Gebr. Kickartz GmbH
Bäkerpfad 23
47805 Krefeld
kickartz.de

Mönchengladbach

ABI Ingenieurbüro GmbH
Krefelder Str. 423- 425
41066 Mönchengladbach

Hochbaufacharbeiter/-in

Schwerpunkt: Beton- und Stahlbetonarbeiten

Krefeld

DERICHS u KONERTZ GmbH & Co. KG
Magdeburger Str. 81
47800 Krefeld
derichsukonertz.de

Karl Heuck GmbH & Co. KG
Hafenstr. 57- 59
47809 Krefeld
karl-heuck.de

Mönchengladbach

Andreas Kronen GmbH & Co. KG
Krefelder Str. 558
41066 Mönchengladbach
betonwerk-kronen.de

Ernst Kreuder GmbH & Co. KG
Hocksteiner Weg 22
41189 Mönchengladbach
kreuder-bau.de

H. Herzog KG
Landgrafenstr. 60
41069 Mönchengladbach
herzog-kg.de

Niederkrüchten

Bauwerke-Management-Systeme BMS AG
Sohlweg 76
41372 Niederkrüchten
bms-home.de

Hochbaufacharbeiter/-in

Schwerpunkt: Feuerungs- und Schornsteinarbeiten

Neuss

Hydro Aluminium Rolled Products GmbH
Koblenzer Str. 122
41468 Neuss
hydro.com

Hochbaufacharbeiter/-in

Schwerpunkt: Maurerarbeiten

Krefeld

E-BAU Wohnen GmbH
Oberbenrader Str. 405
47804 Krefeld
ebau-nrw.info

Rostek & Pesch GmbH & Co. KG
Parkstr. 55
47829 Krefeld
rostek-pesch.de

Mönchengladbach

Ernst Kreuder GmbH & Co. KG
Hocksteiner Weg 22
41189 Mönchengladbach
kreuder-bau.de

realdevelop GmbH & Co. KG
Dahlener Heide 22
41179 Mönchengladbach
realdevelop.de

Niederkrüchten

Bauwerke-Management-Systeme BMS AG
Sohlweg 76
41372 Niederkrüchten
bms-home.de

Holzmechaniker/-in

Fachrichtung: Montieren von Innenausbauten und Bauelementen

Krefeld

Derda Verpackung & Logistik GmbH
Dakerstr. 10
47809 Krefeld
derda.de

Holzmechaniker/-in

Fachrichtung: Herstellen von Bauelementen, Holzpackmitteln und Rahmen

Krefeld

Derda Verpackung & Logistik GmbH
Dakerstr. 10
47809 Krefeld
derda.de

Roeren Holzdienstleistungsgesellschaft mbH
Mevissenstr. 62
47803 Krefeld
holz-roeren.de

Mönchengladbach

kokon Verpackung GmbH
Marie-Bernays-Ring 38
41199 Mönchengladbach
kokon-verpackung.de

Hotelfachmann/-fachfrau

Dormagen

Willem Anton
Allard-Schreiner
Parkstr. 2
41541 Dormagen
friedestrom.de

Grefrath

PP-Hotels UG (haftungsbeschränkt)
Am Waldrand 1- 3
47929 Grefrath
grefratherhof.de

Grevenbroich

Zisterzienserkonvent Langwaden e.V.
Kloster Langwaden 1
41516 Grevenbroich
klosterlangwaden.de

Kaarst

BUSINESS Hotels GmbH
Königsberger Str. 20
41564 Kaarst
mercure-hotel-duesseldorf-kaarst.de

Tespo Sportpark GmbH
An der Wegscheider Heck 2
41564 Kaarst
tespo.de

Kempen

Gastronomie Betrieb Muratovic GmbH
Peterstr. 24
47906 Kempen
kolpinghaus-kempen.de

Korschenbroich

Franz Josef Stappen
Gasthaus
Steinhausen 39
41352 Korschenbroich
gasthaus-stappen.de

Krefeld

AccorInvest Germany GmbH
Uerdinger Str. 245
47800 Krefeld
accorinvest.com

AccorInvest Germany GmbH
Elfrather Weg 5
47802 Krefeld
accorinvest.com

Garden Hotel Krefeld
Wolfram Lawall
Schönwasserstr. 12a
47800 Krefeld
gardenhotel.de

Hotel Osterather Hof GmbH
Von-Beckerath-Platz 5
47799 Krefeld
osterather-hof.de

IMBSE GmbH
Blumentalstr. 108
47798 Krefeld
imbse-gmbh.de

Jürgen Grevelhörster
Hotel Wilma
Oststr. 10
47798 Krefeld
hotel-wilma.de

SBH West GmbH
Hessenstr. 55
47809 Krefeld
stiftung-bildung-handwerk.de

Sol Meliá Deutschland GmbH HOTEL DÜSSELDORF KREFELD
Europark Fichtenhain A 1
47807 Krefeld
melia.com

Villa Medici
Hotel & Ristorante
Giuseppe Buonanno e.K.
Schönwasserstr. 73
47800 Krefeld
villa-medici-krefeld.de

Meerbusch

Gut Dyckhof Gastronomie GmbH & Co. KG
Am Dyckhof 3
40667 Meerbusch
gutdyckhof.com

Hogastar Hotel- und Gaststättenbetriebsgesellschaft m. b. H.
Rheinhotel 4 Jahreszeiten
Zur Rheinfähre 15
40668 Meerbusch
rheinhotel-meerbusch.de

Johannes Siemes
Strümper Hof Gastronomie
Osterather Str. 78
40670 Meerbusch
struemperhof.de

Mönchengladbach

von Daniels GmbH
Konrad-Zuse-Ring 10
41179 Mönchengladbach

Dorint GmbH
Hohenzollernstr. 5
41061 Mönchengladbach
hotel-moenchengladbach.dorint.com

NGH Hotelbetriebs GmbH
Klusenstr. 97
41239 Mönchengladbach
novum-hospitality.com

NGH Hotelbetriebs GmbH
Aachener Str. 120
41061 Mönchengladbach
novum-hospitality.com

Rothermel Hotel & Catering GmbH
Schürenweg 45- 47
41063 Mönchengladbach
rosenmeer.net

Sunflower Management GmbH & Co. KG
Speicker Str. 49
41061 Mönchengladbach
leonardo-hotels.de

Volker Hermann
Josef Kasteel
Vorster Str. 535
41169 Mönchengladbach
lindenhof-mg.de

Nettetal

Gasthaus Lüthemühle GmbH
Lindenallee 50
41334 Nettetal
luethemuehle.de

Schloss Krickenbeck GmbH
Schloßallee 1
41334 Nettetal
chateauform.com

Neuss

allrounder mountain resort GmbH & Co. KG
An der Skihalle 1
41472 Neuss
alpenpark-neuss.de

Bed- und Breakfast-Hotelbewirtschaftungsgesellschaft mbH
Hammer Landstr. 89
41460 Neuss
bestwestern.de

Dorint Hotel in Neuss GmbH (Dorint Kongresshotel Düsseldorf/Neuss)
Selikumer Str. 25
41460 Neuss
hotel-duesseldorf-neuss.dorint.com

Great Hotels GmbH
Am Derikumer Hof 1
41469 Neuss
hotel-duesseldorf-neuss.com

NHO Neuss Hotel Operations GmbH
Rheinallee 1
41460 Neuss
cphoteldusseldorfneuss.com

Zech Hotels GmbH
Anton-Kux-Str. 1
41460 Neuss
zech-hotels.de

Schwalmtal

Mühlen Restaurationsbetriebe GmbH
Lüttelforst 303
41366 Schwalmtal
die-lue.de

Viersen

Andre Helmut Spooren
Hotel Rahserhof
Rahserstr. 172
41748 Viersen
rahserhof-viersen.de

Stefan Pauen
Hotel-Rest.
Zur eisernen Hand
An der Eisernen Hand 1
41747 Viersen
zureisernenhand.de

Willich

Josef Hiller
Gastro-Betriebs & Beratungsgesellschaft mbH
Unterbruch 6
47877 Willich
kaiserhof.org

Matthias Stieger
Landgut Ramshof
Ramshof 1
47877 Willich
landgut-ramshof.de

Hotelkaufmann/-kauffrau

Krefeld

AccorInvest Germany GmbH
Elfrather Weg 5
47802 Krefeld
accorinvest.com

Garden Hotel Krefeld
Wolfram Lawall
Schönwasserstr. 12a
47800 Krefeld
gardenhotel.de

Sol Meliá Deutschland GmbH HOTEL DÜSSELDORF KREFELD
Europark Fichtenhain A 1
47807 Krefeld
melia.com

Mönchengladbach

NGH Hotelbetriebs GmbH
Klusenstr. 97
41239 Mönchengladbach
novum-hospitality.com

Rothermel Hotel & Catering GmbH
Schürenweg 45- 47
41063 Mönchengladbach
rosenmeer.net

WBS Training AG
Hindenburgstr. 171
41061 Mönchengladbach
wbstraining.de

Neuss

allrounder mountain resort GmbH & Co. KG
An der Skihalle 1
41472 Neuss
alpenpark-neuss.de

Dorint Hotel in Neuss GmbH (Dorint Kongresshotel Düsseldorf/Neuss)
Selikumer Str. 25
41460 Neuss
hotel-duesseldorf-neuss.dorint.com

NHO Neuss Hotel Operations GmbH
Rheinallee 1
41460 Neuss
cphoteldusseldorfneuss.com

Immobilienkaufmann/-kauffrau

Dormagen

Dormagener Wohnungsbau Gesellschaft mbH
Weilerstr. 11
41540 Dormagen
dowobau.de

Laufenberg-Immobilien GmbH
Frankenstr. 24
41539 Dormagen
laufenberg-immobilien.de

Rothe Immobilien e.K.
Am Weißen Stein 1
41541 Dormagen
rothe-immobilien.de

Grefrath

Fabri & Reuter Immobilien GmbH
Hohe Str. 18
47929 Grefrath
fabriundreuter.de

Grevenbroich

BAUVEREIN GREVENBROICH eG
Ostwall 27
41515 Grevenbroich
bauverein-gv.de

Christoph Strathmann
Am Langen Morgen 5
41516 Grevenbroich

Jüchen

Meisen Immobilien GmbH
Keltenstr. 57a
41363 Jüchen
meisen-immobilien.de

Kaarst

A. Böttenberg + Partner Haus- und Grundbesitzverwaltungen GmbH
Neusser Str. 9
41564 Kaarst
boettenberg.de

MY Hausverwaltungen UG (haftungsbeschränkt) & Co. KG
Driescher Str. 2
41564 Kaarst
immo-my.de

Kempen

Erdal Strucken-Irgat
Bahnstr. 1
47906 Kempen
gassner-immobilien.de

Matthiesen Haus- und Grundbesitzverwaltung GmbH
Otto-Schott-Str. 3
47906 Kempen
matthiesen-hausverwaltung.de

Miriam-Magdalena van der Kooi
Industriering Ost 72
47906 Kempen
kooi-immobilien.jimdofree.com

Korschenbroich

Famos Immobilien GmbH
Raderbroich 9
41352 Korschenbroich
famos-immobilien.de

Wilhelm Schaefer Wohnungsbau
Donatusstr. 59
41352 Korschenbroich

Krefeld

Aretz GmbH & Co. Kesselwagen KG
Luisenplatz 9
47799 Krefeld
aretzwaggon.de

Astrid von den Busch Immobilien
Krefelder Str. 187
47839 Krefeld
gutachter.be

BauFormArt GmbH
Grüner Dyk 70
47803 Krefeld
bauexperts-dormagen.de

Berufsbildungs-Akademie Gesellschaft für Fort- und Weiterbildung mbH
Deutscher Ring 90
47798 Krefeld
bba-info.de

DSV Road GmbH
Nirostastr. 3
47807 Krefeld
de.dsv.com

EuV Niederrhein
Immobilien GmbH
Uerdinger Str. 279
47800 Krefeld
engelvoelkers.com

Immo-Idee e.K.
Johansenaue 60
47809 Krefeld
immo-idee.com

Kleinewefers GmbH
Kleinewefersstr. 1
47803 Krefeld
kleinewefers.de

LA CASA HausService
plus e.K.
Ostwall 212
47798 Krefeld
lacasa-hausservice.com

Matthias Schmitz
Hausverwaltung GmbH
Hülser Str. 232
47803 Krefeld
schmitz-gruppe.com

Tridomo UG
(haftungsbeschränkt)
Oberdießemer Str. 24
47805 Krefeld

Trimpop & Trimpop Immobilien GmbH
Kölner Str. 591
47807 Krefeld
trimpop-immobilien.de

Wohnstätte Krefeld,
Wohnungs-AG
Petersstr. 121
47798 Krefeld
wohnstaette-krefeld.de

Meerbusch

Baum Immobilien GmbH
Dorfstr. 32a
40667 Meerbusch
baumimmobilien.com

Fohrer Immobilien GmbH
Düsseldorfer Str. 33
40667 Meerbusch
fohrer-immobilien.de

Wetter & Partner GmbH
Moerser Str. 4
40667 Meerbusch
wetter-und-partner.de

Mönchengladbach

Ansgar Mertens
Elberfelder Str. 1
41236 Mönchengladbach
germanlisting.com

ComCave College GmbH
Bismarckplatz 1- 3
41061 Mönchengladbach
comcave.de

Dornieden Generalbau
GmbH
Karstr. 70
41068 Mönchengladbach
dornieden.com

G. Obrock Immobilien- u.
Finanzierungsvermittlung
GmbH
Viersener Str. 48
41061 Mönchengladbach
obrock.de

Gemeinnützige Kreisbau AG
Königstr. 151
41236 Mönchengladbach
kreisbau-ag.de

Gemeinnützige
Wohnungs- und
Siedlungsgesellschaft mbH
Königstr. 151
41236 Mönchengladbach
kreisbau-ag.de

IMS Immobilien Management & Service GmbH
Monschauer Str. 6
41068 Mönchengladbach
immobilienverwaltung-ims.com

Jakob Durst GmbH & Cie.
Talstr. 24
41199 Mönchengladbach
durstbau.com

Klaus Dieter Weiner
Rheydter Str. 251
41065 Mönchengladbach
weiner.immo

Klömpges und Holschbach
Immobilien GmbH
Rheinbahnstr. 36
41063 Mönchengladbach

Langen MassivHaus
GmbH & Co. KG
Hocksteiner Weg 35
41189 Mönchengladbach
langen-massivhaus.de

Marcus Esch
Immobilien
Am Düvel 3
41238 Mönchengladbach
esch-immobilien.de

Niederrhein Immobilien e.K.
Inhaber Matthias Smyczek
Konrad-Zuse-Ring 1
41179 Mönchengladbach
niederrhein-immobilien.de

Sabine Irene Cäcilia
Niehsen
Immo Verwaltung
Hohenzollernstr. 70
41061 Mönchengladbach

Thomas Bessert
Bessert Immobilienverwaltung
Dohrweg 20
41066 Mönchengladbach
bessert.net

U & J Immobilien GmbH
& Co.KG
Römerstr. 140
41238 Mönchengladbach

WBS Training AG
Hindenburgstr. 171
41061 Mönchengladbach
wbstraining.de

Nettetal

Baugesellschaft Nettetal
Gemeinnütziges Wohnungsunternehmen AG
Buschstr. 5
41334 Nettetal
baugesellschaft-nettetal.de

Hans Kohnen GmbH
Immobilien RDM
Wankumer Str. 4
41334 Nettetal
kohnen-immobilien.de

Neuss

ASL GmbH & Co. KG
Neustr. 26
41460 Neuss
a-sl.de

Atif Immobilien und
Finanzierungen GmbH
Further Str. 56
41462 Neuss

BESEI Beschoten
Trading GmbH
Bussardweg 1
41468 Neuss
besei.de

Dahlheim Grundbesitzverwaltungs GmbH
Ruhrstr. 49
41469 Neuss

Gemeinnützige
Wohnungs-Genossenschaft e.G.
Markt 36
41460 Neuss
gwg-neuss.de

Heinz Otto Felix Mayser
Niederstr. 51
41460 Neuss
mayser-hausverwaltung.de

Immobilien Löbig GmbH
Neustr. 8
41460 Neuss

Immobilienverwaltung
Herzog GmbH & Co. KG
Am Reuschenberger
Markt 2
41464 Neuss
ivh-herzog.de

Neusser Bauverein AG
Am Zollhafen 1
41460 Neuss
neusserbauverein.de

Peter Busch
Immobilien GmbH
Neustr. 23
41460 Neuss
peter-busch-immobilien.de

RheinRealNeuss GmbH
Im Taubental 15
41468 Neuss
rheinrealneuss.com

Tönisvorst

Sabine Maria Bellassai
Paul Alexander Sigmund
Benrader Str. 24
47918 Tönisvorst
immobilien-bellassai-sigmund.de

Viersen

Bernd Hans Willi Ivangs
LBS Gebietsleitung Viersen
Hauptstr. 135
41747 Viersen

GWG Gemeinnützige
Wohnungsgesellschaft
Kreis Viersen AG
Willy-Brandt-Ring 17
41747 Viersen
gwg-kreis-viersen.de

Matthias Schmitz
Hausverwaltung GmbH
Viersener Str. 93
41751 Viersen
schmitz-gruppe.com

Prangenberg & Zaum
Immobilien GmbH
Krefelder Str. 173
41748 Viersen
pundz.de

Viersener Aktien-
Baugesellschaft AG
Rathausmarkt 1
41747 Viersen
vab-viersen.de

Walter Schmitz GmbH
Immobilien und
Hausverwaltungen
Gereonsplatz 23
41747 Viersen
walter-schmitz.de

Willich

BST21 GmbH
Siemensring 44R
47877 Willich
bst21.de

Immobilien Competence
GmbH
Karl-Arnold-Str. 3
47877 Willich
immo-competence.de

W. Paschertz Grundstücks
GmbH
Karl-Arnold-Str. 3
47877 Willich
paschertz.com

Industrie-elektriker/-in
Fachrichtung: Betriebstechnik

Grevenbroich

PETIG AG
Rhenaniastr. 39
41516 Grevenbroich
petig.com

Kempen

GSW Schwabe
Fertigung GmbH
Peter-Jakob-Busch-Str. 13
47906 Kempen
gsw-group.com

Korschenbroich

Privatbrauerei Bolten
GmbH & Co. KG
Rheydter Str. 138
41352 Korschenbroich
bolten-brauerei.de

Krefeld

MEK GmbH
Kleinewefersstr. 1
Eingang 3
47803 Krefeld
bz-mek.de

PCB Printed circuit
boards GmbH
Oberdießemer Str. 15
47805 Krefeld
p-c-b.de

Mönchengladbach

A. Monforts Textilmaschinen GmbH & Co. KG
Blumenberger Str. 143- 145
41061 Mönchengladbach
monforts.de

AV Ausbildungsverbund
Mönchengladbach GmbH
Landgrafenstr. 45
41069 Mönchengladbach
ausbildungsverbund-mg.de

Brauerei Mönchengladbach
Zweigniederlassung der
Oettinger Brauerei GmbH
Senefelderstr. 29
41066 Mönchengladbach
oettinger-bier.de

CEWE Stiftung & Co. KGaA
Erftstr. 40
41238 Mönchengladbach
company.cewe.de

Effertz Tore GmbH
Am Gerstacker 190
41238 Mönchengladbach
effertz.de

HENSCHES GmbH
Konstantinstr. 58
41238 Mönchengladbach
hensches.de

Neue Arbeit Service GmbH
Tomphecke 31
41169 Mönchengladbach
neue-arbeit-mg.de

NEW AG
Odenkirchener Str. 201
41236 Mönchengladbach
new.de

OTC DAIHEN
EUROPE GmbH
Krefelder Str. 677
41066 Mönchengladbach
otc-daihen.de

Otto Geilenkirchen
GmbH & Co. KG
Pharma-Großhandel
Kabelstr. 77
41069 Mönchengladbach
otto-geilenkirchen.com

Refresco Deutschland
GmbH
Speicker Str. 2- 8
41061 Mönchengladbach
refresco.de

Trützschler GmbH & Co. KG
Duvenstr. 82- 92
41199 Mönchengladbach
truetzschler.de

Neuss

HOESCH Granules GmbH
Hansastr. 10
41460 Neuss
hoesch-granules.com

Hydro Aluminium Rolled
Products GmbH
Koblenzer Str. 122
41468 Neuss
hydro.com

Pierburg GmbH
Industriestr. 43
Werk Niederrhein
41460 Neuss
rheinmetall-automotive.com

SPIE SAG GmbH
Memeler Str. 6
41460 Neuss
spie-sag.de

Rommerskirchen

Bodo Schmitz
Rudolf-Diesel-Str. 21
41569 Rommerskirchen

Schwalmtal

Mewissen Consulting
GmbH & Co. KG
Breslauer Str. 9
41366 Schwalmtal
mewissen.de

Tönisvorst

Talis Haftetiketten
GmbH & Co. KG
Benrader Str. 52
47918 Tönisvorst
talis.org

Viersen

Alois Dallmayr
Automaten-Service
GmbH & Co. KG
Schiefbahner Str. 3
41748 Viersen
dallmayr.com

Leonhard Moos
& Butzen GmbH
Energiestr. 2
41751 Viersen
moos-butzen.de

OTTO FUCHS Dülken
GmbH & Co. KG
Heiligenstr. 70
41751 Viersen
otto-fuchs-duelken.de

Willich

DURUM Verschleißschutz
GmbH
Carl-Friedrich-Benz-Str. 7
47877 Willich
durmat.com

Hans Brocker
KG für den Großhandel
mit Kartoffeln
und Landesprodukten
Im Fließ 12- 14
47877 Willich
brocker-moehren.de

Industrie-elektriker/-in
Fachrichtung: Geräte und Systeme

Grevenbroich

IK Industry International
GmbH & Co. KG
Am Schellberg 26
41516 Grevenbroich
ik-industry.de

Krefeld

Bahnbetriebswerk Krefeld
Betriebs-GmbH & Co. KG
Bahnstr. 48
47799 Krefeld
bw-krefeld.net

Mönchengladbach

AV Ausbildungsverbund
Mönchengladbach GmbH
Landgrafenstr. 45
41069 Mönchengladbach
ausbildungsverbund-mg.de

Josef Holzleitner
Elektrogeräte GmbH & Co.
Trompeterallee 140
41189 Mönchengladbach
holzleitner.de

OTC DAIHEN
EUROPE GmbH
Krefelder Str. 677
41066 Mönchengladbach
otc-daihen.de

Otto Geilenkirchen
GmbH & Co. KG
Pharma-Großhandel
Kabelstr. 77
41069 Mönchengladbach
otto-geilenkirchen.com

R & D Elektronik GmbH
& Co. KG
Adolf-Kempken-Weg
98- 104
41189 Mönchengladbach
rud.info

Rein medical GmbH
Monforts Quartier 23
41238 Mönchengladbach
reinmedical.com

Scheidt & Bachmann GmbH
Breite Str. 132
41238 Mönchengladbach
scheidt-bachmann.de

Trützschler GmbH & Co. KG
Duvenstr. 82- 92
41199 Mönchengladbach
truetzschler.de

Nettetal

Bosswerk GmbH & Co. KG
Herrenpfad 38
41334 Nettetal
bosswerk.de

Neuss

Kawasaki Robotics GmbH
Im Taubental 32
41468 Neuss
robotics.kawasaki.com

Tönisvorst

NOFFZ
Technologies GmbH
Tempelsweg 24a
47918 Tönisvorst
noffz.com

Talis Haftetiketten
GmbH & Co. KG
Benrader Str. 52
47918 Tönisvorst
talis.org

Viersen

Alois Dallmayr
Automaten-Service
GmbH & Co. KG
Schiefbahner Str. 3
41748 Viersen
dallmayr.com

GTE Industrieelektronik
GmbH
Helmholtzstr. 2138 - 40
41747 Viersen
gte.de

MOStron Elektronik GmbH
Helmholtzstr. 20
41747 Viersen
mostron.de

Willich

Lacroix Electronics GmbH
Hanns-Martin-Schleyer-Str. 12- 14
47877 Willich
lacroix-electronics.de

W. Kolb Fertigungstechnik GmbH
Konrad-Zuse-Str. 11
47877 Willich
kolb-eld.com

Industriekaufmann/-kauffrau

Brüggen

Gebr. Laumans
GmbH & Co. KG
Stiegstr. 88
41379 Brüggen
laumans.de

MELLERUD CHEMIE GmbH
Bernhard-Röttgen-Waldweg 20
41379 Brüggen
mellerud.de

Peter van Eyk
GmbH & Co. KG
Stiegstr. 60
41379 Brüggen
pve-kunststoffrohre.de

Rheinische Tonwerke
H. Siemes GmbH & Co.KG
Heidhausen 69
41379 Brüggen
rheinische-tonwerke.de

Schmitz Heizflächensysteme GmbH
Solferinostr. 24
41379 Brüggen
shs-performance.net

Dormagen

AL Gummi- und
Kunststofftechnik GmbH
Kruppstr. 13
41540 Dormagen
algummi.de

Aquaprintt -
Lothar Wolfram e.K.
Norfer Str. 20a
41539 Dormagen
aquaprintt.de

Ausbildungsinitiative
Rheinland GmbH
Chempark Geb. A 900
41539 Dormagen
ausbildungsinitiative-rheinland.de

Becker Industrielack GmbH
Norfer Str. 3
41539 Dormagen
beckers-group.com

Brühler Stahlhandel GmbH
Am Wahler Berg 7
41541 Dormagen
bruehler-stahlhandel.de

Covestro Deutschland AG
Bayerwerk
41539 Dormagen
covestro.com

Currenta GmbH & Co.
OHG Geb. 4850; R110
Bayerwerk
41539 Dormagen
currenta.de

DRALON GmbH
Chempark Alte Heerstraße
41540 Dormagen
dralon.com

EGN Entsorgungsgesellschaft Niederrhein mbH
Bergiusstr. 8- 12
41540 Dormagen
entsorgung-niederrhein.de

evd energieversorgung
dormagen GmbH
Mathias-Giesen-Str. 13
41540 Dormagen
evd-dormagen.de

Klaus Zander
Ottostr. 9
41540 Dormagen
zander-welding.de

Grefrath

Draftex Automotive GmbH
Bahnstr. 29
47929 Grefrath
draftex.de

Gemeindewerke
Grefrath GmbH
An der Plüschweberei 15
47929 Grefrath
gemeindewerke-grefrath.de

GLM-Service u. Vertrieb
GmbH & Co.KG
Umstr. 6
47929 Grefrath
glm-werkzeugmaschinen.com

Hugo Josten
Berufskleiderfabrik
GmbH & Co. KG
Lobbericher Str. 12
47929 Grefrath
hugo-josten.de

Grevenbroich

ACTEGA Rhenania GmbH
Rhenaniastr. 29- 37
41516 Grevenbroich
actega.com

BLAU Kunststofftechnik
Zweigniederlassung der
MAGNA STEYR Fuel
Systems GmbH
Industriestr. 23Gebäude B
41516 Grevenbroich
magna.com

BWS Technologie GmbH
Nordstr. 41
41515 Grevenbroich
bws-technologie.de

GTP Schäfer
Gießtechnische
Produkte GmbH
Benzstr. 15
41515 Grevenbroich
gtp-schaefer.de

Hydro Aluminium Rolled
Products GmbH
Aluminiumstr. 1
41515 Grevenbroich
hydro.com

Intersnack
Knabber-Gebäck
GmbH & Co. KG
Grevenbroicher Str. 98
41516 Grevenbroich
intersnack.de

Kreiswerke Grevenbroich
GmbH
Am Schellberg 14
41516 Grevenbroich
kw-gv.de

Meyer-Tonndorf GmbH
Heinrich-Goebel-Str. 18
41515 Grevenbroich
meyer-tonndorf.de

PETIG AG
Rhenaniastr. 39
41516 Grevenbroich
petig.com

Real Alloy Germany GmbH
Aluminiumstr. 3
41515 Grevenbroich

Reuter Bauunternehmen
GmbH
Rudolf-Diesel-Str. 3
41516 Grevenbroich
reuter-baumanagement.de

Schuster Energieversorgungssysteme
GmbH & Co. KG
Lilienthalstr. 18
41515 Grevenbroich
schuster-energie.de

TOKAI ERFTCARBON GmbH
Aluminiumstr. 4
41515 Grevenbroich
tokai-erftcarbon.com

Kaarst

Hebmüller SRS
Technik GmbH
Broicherseite 17
41564 Kaarst
hebmueller.de

KABE Display GmbH
Lange Hecke 75
41564 Kaarst
kabe-display.de

RUDOLF NIEBERDING
GMBH
Justus-Liebig-Str. 6- 8
41564 Kaarst
nieberding.de

SAFE-TEC GmbH
Daimlerstr. 20
41564 Kaarst
safe-tec.de

Kempen

Stadtwerke Kempen GmbH
Heinrich-Horten-Str. 50
47906 Kempen
stadtwerke-kempen.de

Aerochemica
Dr. Deppe GmbH
Am Selder 35a
47906 Kempen
aerochemica.de

battenfeld-cincinnati
Germany GmbH
Hooghe Weg 4
47906 Kempen
battenfeld-cincinnati.com

Garant GmbH Gummi-
Vulkanisierwerk Stahlbau
und technischer Großhandel für Industrie- und
Bergwerksbedarf
Am Selder 1
47906 Kempen
garant-kempen.de

GSW Schwabe
Fertigung GmbH
Peter-Jakob-Busch-Str. 13
47906 Kempen
gsw-group.com

Heinz Funken
GmbH & Co. KG
Industriering Ost 91
47906 Kempen
bauerfunken.de

JK Defence & Security
Products GmbH
Industriering Ost 74
47906 Kempen
jkdefence.de

Laboratorium
Dr. Deppe GmbH
Hooghe Weg 35
47906 Kempen
drdeppe.de

Lackwerke Peters
GmbH & Co. KG
Hooghe Weg 13
47906 Kempen
peters.de

Nagels Druck GmbH
Am Selder 21
47906 Kempen
nagels-druck.de

Richter Chemie-Technik
GmbH
Otto-Schott-Str. 2
47906 Kempen
richter-ct.com

Sauels frische Wurst GmbH
Fleischwaren & Co. KG
Teilmansfeld 6
47906 Kempen
sauels.de

SEW Systemtechnik für
Energierecycling und
Wärmeflußbegrenzung
GmbH
Industriering Ost 90
47906 Kempen
sew-kempen.de

SYNERSIS GmbH
Am Selder 35
47906 Kempen
drdeppe.de

te Neues Druckereigesellschaft mbH + Co. KG
Mülhauser Str. 157
47906 Kempen
te-neues.de

VENTAPP GmbH
Hooghe Weg 45
47906 Kempen
ventapp.de

Korschenbroich

DRAHPO Herstellung und Vertrieb von Schweißzusatzwerkstoffen GmbH
Glehner Heide 16
41352 Korschenbroich
drahpo.de

Drebes GmbH
Fuggerstr. 14
41352 Korschenbroich
drebes-stahlrohrhandel.de

Hans Sasserath GmbH & Co. KG
Mühlenstr. 62
41352 Korschenbroich
syr.de

Paragon Customer Communications GmbH
Mühlenstr. 57
41352 Korschenbroich
paragon-cc.com

Sempell GmbH
Werner-von-Siemens-Str. 11
41352 Korschenbroich
emerson.com

Krefeld

ABM Asset and Business Management AG
Oberdießemer Str. 15
47805 Krefeld
a-b-m.de

ACCUREC-RECYCLING GmbH
Bataverstr. 21
47809 Krefeld
accurec.de

Air Liquide Deutschland GmbH
Fütingsweg 34
47805 Krefeld
industrie.airliquide.de

Alberdingk Boley GmbH
Düsseldorfer Str. 53
47829 Krefeld
alberdingk-boley.de

ANDRITZ Küsters GmbH
Eduard-Küsters-Str. 1
47805 Krefeld
andritz.com

Ausbildungsinitiative Rheinland GmbH
Geschäftsstelle Uerdingen
Duisburger Str. 221/
Chempark
47829 Krefeld
ausbildungsinitiative-rheinland.de

Baumer hhs GmbH
Adolf-Dembach-Str. 19
47829 Krefeld
baumerhhs.com

Beckman Coulter GmbH
Europark Fichtenhain B 13
47807 Krefeld
beckman.de

Berufsbildungs-Akademie Gesellschaft für Fort- und Weiterbildung mbH
Deutscher Ring 90
47798 Krefeld
bba-info.de

Canon Deutschland GmbH
Europark Fichtenhain A 10
47807 Krefeld
canon.de

Cargill Deutschland GmbH
Cerestarstr. 2
47809 Krefeld
cargill.de

CiS electronic GmbH
Europark Fichtenhain A 15A
47807 Krefeld

CMB Schankanlagen GmbH
Römerstr. 17
47809 Krefeld
cmbschankanlagen.de

Covestro Deutschland AG
Rheinuferstr. 7
47829 Krefeld
covestro.com

DB Fahrzeuginstandhaltung GmbH
Breitenbachstr. 69
47809 Krefeld
db-fzi.com

Derda Verpackung & Logistik GmbH
Dakerstr. 10
47809 Krefeld
derda.de

DERICHS u KONERTZ GmbH & Co. KG
Magdeburger Str. 81
47800 Krefeld
derichsukonertz.de

Deutsche Edelstahlwerke Specialty Steel GmbH & Co. KG
Oberschlesienstr. 16
47807 Krefeld
dew-stahl.com

Dextro Energy GmbH & Co. KG
Hafenstr. 77
47809 Krefeld
dextro-energy.de

DR.KURT MÜLLER GmbH & Co. KG
Krefelder Str. 150
47839 Krefeld
kurtmueller.com

Dräger Safety AG & Co. KGaA
Europark Fichtenhain B 5
47807 Krefeld
draeger.com

DÜPO GmbH
Dießemer Str. 13
47799 Krefeld
duepo.eu

EGN Entsorgungsgesellschaft Niederrhein mbH
Bruchfeld 33
47809 Krefeld
entsorgung-niederrhein.de

ELK Gesellschaft für Erstellung, Layout und Konzeption elektronischer Systeme mbH
Gladbacher Str. 232
47805 Krefeld
elk.de

Evonik Technology & Infrastructure GmbH
Bäkerpfad 25
47805 Krefeld
corporate.evonik.com

EVVA Sicherheitstechnik GmbH
Höffgeshofweg 30
47807 Krefeld
evva.com

Gebr. Kickartz GmbH
Bäkerpfad 23
47805 Krefeld
kickartz.de

GSAK Gesellschaft für Stadtreinigung und Abfallwirtschaft Krefeld mbH & Co. KG
Bruchfeld 33
47809 Krefeld
gsak.de

HEIN, LEHMANN GmbH
Alte Untergath 40
47805 Krefeld
heinlehmann.de

Henkelhausen GmbH & Co. KG
Hafenstr. 51
47809 Krefeld
henkelhausen.de

IMBSE GmbH
Blumentalstr. 108
47798 Krefeld
imbse-gmbh.de

IMR Innovative Metal Recycling GmbH
Hentrichstr. 68
47809 Krefeld
imrecycling.de

Kalksandsteinwerk Krefeld
Rheinhafen GmbH & Co. KG
An der Römerschanze 1
47809 Krefeld
ksw-krefeld.de

Karl Heuck GmbH & Co. KG
Hafenstr. 57- 59
47809 Krefeld
karl-heuck.de

Kremo Werke Hermanns GmbH & Co. KG
Blumentalstr. 141/ 145
47798 Krefeld
kremo-werke.de

Laufenberg GmbH
Krüserstr. 2
47839 Krefeld
laufenberg.info

LUMINO LICHT ELEKTRONIK GMBH
Europark Fichtenhain A 8
47807 Krefeld
lumino.de

MAV Mineralstoff-Aufbereitung und -Verwertung GmbH
Bataverstr. 9
47809 Krefeld
mav-gmbh.com

MEK GmbH
Kleineweferstr. 1
Eingang 3
47803 Krefeld
bz-mek.de

Outokumpu Nirosta GmbH
Oberschlesienstr. 16
47807 Krefeld
outokumpu.com

Presswerk Krefeld GmbH & Co. KG
Idastr. 60
47809 Krefeld
pwk-automotive.com

RÖHR + STOLBERG GMBH
Bruchfeld 52
47809 Krefeld
roehr-stolberg.de

RONDO FOOD GmbH & Co. KG
Magdeburger Str. 65
47800 Krefeld
rondo-food.de

Rostek & Pesch GmbH & Co. KG
Parkstr. 55
47829 Krefeld
rostek-pesch.de

Saurer Technologies GmbH & Co. KG
Twisting Solutions
Weeserweg 60
47804 Krefeld
saurer.com

Siemens Mobility GmbH
Duisburger Str. 145
47829 Krefeld
mobility.siemens.com

Siempelkamp Giesserei GmbH
Siempelkampstr. 45
47803 Krefeld
siempelkamp.com

Siempelkamp Maschinen- und Anlagenbau GmbH
Siempelkampstr. 75
47803 Krefeld
siempelkamp.com

SOL Deutschland GmbH
Hafenstr. 69
47809 Krefeld
solworld.com

SPIE GmbH
Duisburger Str. 145
47829 Krefeld
spie.de

START NRW GmbH
Ostwall 57
47798 Krefeld
start-nrw.de

SWK Stadtwerke Krefeld AG
St. Töniser Str. 124
47804 Krefeld
swk.de

TAG Composites & Carpets GmbH
Glockenspitz 36
47800 Krefeld
tag-krefeld.de

thyssenkrupp Materials Processing Europe GmbH
Heidbergsweg 102
47809 Krefeld
thyssenkrupp-materials-processing-europe.com

Venator Uerdingen GmbH
Rheinuferstr. 7- 9
47829 Krefeld
chempark.de

Verseidag-Indutex GmbH
Industriestr. 56
47803 Krefeld
verseidag.de

Wilhelm Schulz GmbH
Kuhleshütte 111
47809 Krefeld
pccenergy.com

Meerbusch

ISEKI - MASCHINEN GMBH
Rudolf-Diesel-Str. 4- 6
40670 Meerbusch
iseki.de

Protection One GmbH
Am Meerkamp 23
40667 Meerbusch
protectionone.de

Rhein - Getriebe GmbH
Grünstr. 34
40667 Meerbusch
rheingetriebe.com

Wendt GmbH
Fritz-Wendt-Str. 1
40670 Meerbusch
1.wendtgroup.com

Mönchengladbach

A. Monforts Textilmaschinen GmbH & Co. KG
Blumenberger Str. 143- 145
41061 Mönchengladbach
monforts.de

ALBERTO GmbH & Co. KG
Rheydter Str. 19
41065 Mönchengladbach
alberto-pants.com

ATB Schorch GmbH
Breite Str. 131
41238 Mönchengladbach
schorch.de

Atelier Gardeur GmbH
Alsstr. 155
41063 Mönchengladbach
atelier-gardeur.de

AUNDE Achter & Ebels GmbH
Waldnieler Str. 151
41068 Mönchengladbach
aunde-group.com

AURO Haus- und Heimtextilien GmbH
Künkelstr. 125
41063 Mönchengladbach
www2.auro-textil.de

AV Ausbildungsverbund Mönchengladbach GmbH
Landgrafenstr. 45
41069 Mönchengladbach

BDS Maschinen GmbH
Martinstr. 108
41063 Mönchengladbach
bds-maschinen-gmbh.de

Bernaisch Bauelemente GmbH
Adolf-Kempken-Weg 89-93
41189 Mönchengladbach

Bückmann GmbH & Co. KG
Konstantinstr. 46
41238 Mönchengladbach
bueckmann.com

CEWE Stiftung & Co. KGaA
Erftstr. 40
41238 Mönchengladbach
company.cewe.de

Cinque Moda GmbH
Dohrweg 48
41066 Mönchengladbach
cinque.de

Coca-Cola European Partners Deutschland GmbH
Marie-Bernays-Ring 37
41199 Mönchengladbach
cceag.de

ComCave College GmbH
Bismarckplatz 1- 3
41061 Mönchengladbach
comcave.de

Dr. Hahn GmbH & Co. KG.
Trompeterallee 162- 170
41189 Mönchengladbach
dr-hahn.eu

Effertz Tore GmbH
Am Gerstacker 190
41238 Mönchengladbach
effertz.de

EK-Elektrotechnik GmbH
Wilhelm-Strater-Str. 77
41236 Mönchengladbach
ek-elektrotechnik.de

Emerson Automation Solutions Final Control Germany GmbH
Nobelstr. 14
41189 Mönchengladbach
emerson.com

Ernst Kreuder GmbH & Co. KG
Hocksteiner Weg 22
41189 Mönchengladbach
kreuder-bau.de

ESB-Edelstahl-Service Betrieb GmbH
Egerstr. 2- 4
41236 Mönchengladbach
esb-mg.de

Esser Konfekt und Feingebäck GmbH & Co. KG
Laurentiusstr. 57
41189 Mönchengladbach
esser-feingebaeck.de

Faktum GmbH
Personalentwicklung und -vermittlung
Odenkirchener Str. 28
41236 Mönchengladbach
faktum-gmbh.de

GEM Gesellschaft für Wertstofferfassung, Wertstoffverwertung und Entsorgung Mönchengladbach mbH
Am Nordpark 400
41068 Mönchengladbach
mags.de

Gerhard Uhlendorff GmbH & Co. KG
Reyerhütter Str. 20
41065 Mönchengladbach
uhlendorffgmbh.de

getAir GmbH
Krefelder Str. 670
41066 Mönchengladbach
getair.eu

HCR - HEINRICH CREMER GmbH
Oppelner Str. 37
41199 Mönchengladbach
hcr.de

hebro chemie - Zweigniederlassung der Rockwood Specialties Group GmbH
Rostocker Str. 40
41199 Mönchengladbach
hebro-chemie.de

Heinrich Steuber GmbH + Co.
Krefelder Str. 658
41066 Mönchengladbach
steuber.net

Heinz Gothe GmbH & Co. K.G.
Druckerstr. 12- 20
41238 Mönchengladbach
gothe-edelstahl.de

helcotec Chemie u. Technik GmbH
Trompeterallee 240
41189 Mönchengladbach
helcotec.com

Helmut Beyers GmbH
Dohrweg 27
41066 Mönchengladbach
beyers.com

Hoya Lens Deutschland GmbH
Krefelder Str. 350
41066 Mönchengladbach
hoyavision.com

IBG Monforts GmbH & Co.
Hanns-Martin-Schleyer-Str. 2
41199 Mönchengladbach
ibg-monforts.com

imat-uve gmbh
Krefelder Str. 679- 691
41066 Mönchengladbach
imat-uve.de

Innomax AG
Marie-Bernays-Ring 7a
41199 Mönchengladbach
innomax-wasserstrahlschneiden.de

Jakob Durst GmbH & Cie.
Talstr. 24
41199 Mönchengladbach
durstbau.com

Junkers & Müllers GmbH
Bolksbuscher Str. 27
41239 Mönchengladbach
jm-techtex.com

Klevers GmbH & Co. KG
Oppelner Str. 11
41199 Mönchengladbach
klevers.de

Lebek & Friends GmbH & Co. KG
Am Steinberg 3
41061 Mönchengladbach
frieda-freddies.com

LES Langen Electronic Systems GmbH
Dohrweg 61
41066 Mönchengladbach
les-langen.de

NESTOR - Bildungsinstitut GmbH
Hindenburgstr. 140
41061 Mönchengladbach
nestor-bildung.de

Neues GmbH
Konstantinstr. 4- 6
41238 Mönchengladbach
neues-gmbh.de

NEW AG
Odenkirchener Str. 201
41236 Mönchengladbach
new.de

Nina Moll
Bonnenbroicher Str. 101
41238 Mönchengladbach
moll-blechwunder.eu

NOREVA GmbH
Hocksteiner Weg 56
41189 Mönchengladbach
noreva.de

Paul Wolff GmbH
Monschauer Str. 22
41068 Mönchengladbach
paul-wolff.com

Polat Dönerproduktion GmbH
Krefelder Str. 662
41066 Mönchengladbach
polat-doener.com

Pollrich GmbH
Neusser Str. 172
41065 Mönchengladbach
pollrich.com

R & D Elektronik GmbH & Co. KG
Adolf-Kempken-Weg 98- 104
41189 Mönchengladbach
rud.info

Refresco Deutschland Holding GmbH
Speicker Str. 2- 8
41061 Mönchengladbach
refresco.de

Refresco Deutschland GmbH
Speicker Str. 2- 8
41061 Mönchengladbach
refresco.de

Rein medical GmbH
Monforts Quartier 23
41238 Mönchengladbach
reinmedical.com

Reiners + Fürst GmbH u. Co.KG
Leibnizstr. 85
41061 Mönchengladbach
reinersfuerst.de

Rolladen Müllers GmbH & Co. KG
Trompeterallee 200-208
41189 Mönchengladbach
muellers-fenster.de

s.e.t. electronics GmbH
Waldnieler Str. 73
41068 Mönchengladbach
set-electronics.com

S.K.I. Schlegel & Kremer Industrieautomation GmbH
Hanns-Martin-Schleyer-Str. 22
41199 Mönchengladbach
ski-gmbh.com

SATO GmbH
Tomphecke 51
41169 Mönchengladbach
sato.de

Scheidt & Bachmann GmbH
Breite Str. 132
41238 Mönchengladbach
scheidt-bachmann.de

SMS group GmbH
Ohlerkirchweg 66
41069 Mönchengladbach
sms-group.com

Starrag Technology GmbH
Hugo-Junkers-Str. 12- 32
41236 Mönchengladbach
starrag.com

Telefonbau Arthur Schwabe GmbH & Co. KG
Langmaar 25
41238 Mönchengladbach
tas.de

Troost GmbH
Oppelner Str. 34
41199 Mönchengladbach
troost-gmbh.de

Trützschler GmbH & Co. KG
Duvenstr. 82- 92
41199 Mönchengladbach
truetzschler.de

TSB Retail GmbH & Co. KG
Grunewaldstr. 59
41066 Mönchengladbach
tsb-retail.de

Tuchfabrik Willy Schmitz GmbH & Co. K.G.
Sachsenstr. 30
41063 Mönchengladbach
willy-schmitz-tuchfabrik.de

Valensina GmbH
Ruckes 90
41238 Mönchengladbach
valensina-gmbh.de

van Laack GmbH
Hennes-Weisweiler-Allee 25
41179 Mönchengladbach
vanlaack.com

Vliesstoff Kasper GmbH
Rönneterring 7-9
41068 Mönchengladbach
vliesstoff.de

WBS Training AG
Hindenburgstr. 171
41061 Mönchengladbach
wbstraining.de

Wilhelm Bähren GmbH & Co. KG
Mittelstr. 62
41236 Mönchengladbach
baehren-packaging.com

Wilhelm Quadt GmbH & Co. KG
Hocksteiner Weg 24
41189 Mönchengladbach
w-quadt.de

WR Wirtschaftsakademie Rheinland GmbH
Siemensstr. 11- 13
41063 Mönchengladbach
wa-rl.de

Nettetal

Achim Hegger Lichtwerbung GmbH
Am Ringofen 2
41334 Nettetal
hegger-lichtwerbung.de

BGH Feindraht GmbH
Am Hotschgraf 3
41334 Nettetal
bgh.de

D&M Germany GmbH
An der Kleinbahn 18
41334 Nettetal
soundunited.com

KONTUR WERKZEUGSTAHL GMBH
Herrenpfad-Süd 21
41334 Nettetal
kontur-werkzeugstahl.de

Mirer v.R. GmbH
Ritzbruch 41
41334 Nettetal
dratex.de

Peter van Kempen GmbH & Co. KG
Rosental 33- 43
41334 Nettetal
pvk.de

SP - Schalldämm-Technologie GmbH & Co. KG
Ritzbruch 41
41334 Nettetal
silentsport.info

Stadtwerke Nettetal GmbH
Leuther Str. 25
41334 Nettetal
stadtwerke-nettetal.de

Stiels GmbH
Poststr. 10
41334 Nettetal
stiels.de

Südliche Wambacher Straße 10 GmbH & Co. KG
Südliche Wambacher Str. 10
41334 Nettetal
teamplayer-in-print.de

Suthor Papierverarbeitung GmbH & Co. KG
Van-der-Upwich-Str. 26- 28
41334 Nettetal
suthor.de

teamplayer services GmbH
Bürdestr. 23
41334 Nettetal
teamplayer-in-print.de

Westdeutsche Dochtfabrik GmbH & Co. KG
Ravensstr. 46
41334 Nettetal
wedobraids.com

Neuss

3M Deutschland GmbH
Carl-Schurz-Str. 1
41460 Neuss
3m.com

Allkom GmbH
Einkaufs- und Beschaffungsdienstleistungen
Im Taubental 25
41468 Neuss
allkom-gruppe.de

ALUMINIUM NORF GmbH
Koblenzer Str. 120
41468 Neuss
alunorf.de

AM Solutions GmbH
Adolf-Flecken-Str. 9
41460 Neuss
am-its.com

BEKO TECHNOLOGIES GmbH
Im Taubental 7
41468 Neuss
beko-technologies.com

Benhil GmbH
Blindeisenweg 17
41468 Neuss
imadairyfood.com

Buchdruckerei Josef Bongartz e.K.
Bockholtstr. 92- 94
41460 Neuss
www.vereinte-druckwerke.de

C. Thywissen GmbH
Industriestr. 34
41460 Neuss
c-thywissen.de

Danogips GmbH & Co. KG
Tilsiter Str. 2
41460 Neuss
danogips.de

Als ein mittelgroßes Produktions- und Handelsunternehmen der Ernährungsindustrie mit nationalen und internationalen Geschäftsbeziehungen planen wir unsere Zukunft gerne mit jungen und zielorientierten Menschen.

Darum bieten wir Ausbildungsplätze zum/zur

Industriekaufmann/-frau

an. Gerne auch in Verbindung mit einem Dualem Studium. Absolventen der höheren Handelsschule und/oder Abiturienten bieten wir Gelegenheit, an der Zukunft unseres Unternehmens mitzuwirken.

Bitte senden Sie Ihre vollständigen Bewerbungsunterlagen an

C.Thywissen GmbH
z.Hd. Herrn Knipp
Industriestraße 34 | 41460 Neuss
Tel.: 02131.26041
info@cthywissenoel.de | www.c-thywissen.de

Aus Tradition innovativ – C.THYWISSEN

Dyckerhoff Beton
GmbH & Co. KG
Am Blankenwasser 18
41468 Neuss
dyckerhoff.com

EGN Entsorgungsgesellschaft Niederrhein mbH
Lövelinger Str. 101
41472 Neuss
entsorgung-niederrhein.de

ESSERTEC GmbH
Berghäuschensweg 77
41464 Neuss
essertec.de

Fako-M Getränke
GmbH & Co. KG
Am Fuchsberg 1
41468 Neuss
fako-m.de

Fischer Akkumulatorentechnik GmbH
Im Taubental 41
41468 Neuss
akkufischer.de

FS-Karton GmbH
Düsseldorfer Str. 182
41460 Neuss
mm-karton.com

Garlock GmbH
Falkenweg 1
41468 Neuss
garlock.com

Georg Plange Zweigniederlassung der PMG Premium Mühlen Gruppe GmbH & Co. KG
Hansastr. 6-8
41460 Neuss
plange.de

GIFAS ELECTRIC GmbH
Borsigstr. 9
41469 Neuss
gifas.de

Hager & Meisinger GmbH
Hansemannstr. 10
41468 Neuss
meisinger.de

HOESCH Granules GmbH
Hansastr. 10
41460 Neuss
hoesch-granules.com

Hydro Aluminium Rolled Products GmbH
Koblenzer Str. 122
41468 Neuss
hydro.com

Karl Schornstein GmbH & Co. KG
Ziegeleistr. 14
41472 Neuss
karl-schornstein.de

KEMNA BAU Andreae GmbH & Co. KG
Zweigniederlassung Neuss
Bockholtstr. 106
41460 Neuss
kemna.de

Korali GmbH
Kreitzweg 45
41472 Neuss
korali.com

LEONARDO Germany GmbH
Raiffeisenstr. 10
41470 Neuss
selex-es.de

LERROS Moden GmbH
Im Taubental 35
41468 Neuss
lerros.com

Maschinenfabrik Reinartz GmbH & Co. KG
Industriestr. 14
41460 Neuss
reinartz.de

Max Mothes GmbH
Fuggerstr. 7- 9
41468 Neuss
maxmothes.com

Natsu Foods
GmbH & Co. KG
Jagenbergstr. 4b
41468 Neuss
natsu.eu

Nestle Deutschland AG
Industriestr. 42- 44
41460 Neuss
nestle.de

Novar GmbH
Forumstr. 30
41468 Neuss
esser-systems.com

ONline Laminating and Technology Center
GmbH & Co. KG
Sperberweg 2
41468 Neuss
online-laminating.com

Pierburg GmbH
Alfred-Pierburg-Str. 1
41460 Neuss
rheinmetall-automotive.com

Power Printing GmbH
Bussardweg 18
41468 Neuss
power-printing.de

Rheinland Solar GmbH
Welserstr. 8
41468 Neuss
rheinland-solar.de

Ruhfus Systemhydraulik GmbH
Büdericher Str. 7
41460 Neuss
ruhfus.com

Schindler Aufzüge
und Fahrtreppen GmbH
Heerdterbuschstr. 11
41460 Neuss
schindler.com

Silesia Gerhard Hanke
GmbH & Co. KG
Am Alten Bach
41470 Neuss
silesia-aroma.com

Smurfit Kappa
Neuss GmbH
Am Fuchsberg 8
41468 Neuss
smurfitkappa.com

Spheretex GmbH
Sperberweg 4
41468 Neuss
spheretex.com

SPIE SAG GmbH
Memeler Str. 6
41460 Neuss
spie-sag.de

Stadtwerke Neuss Energie und Wasser GmbH
Moselstr. 25- 27
41464 Neuss
stadtwerke-neuss.de

Techn. Büro G. Klein GmbH
Industrievertretungen
Sperberweg 37
41468 Neuss
TechnoCargo

Vetten Krane
& Service GmbH
Industriestr. 41
41460 Neuss
vetten.de

WALTER RAU
Neusser Öl und Fett AG
Industriestr. 36- 40
41460 Neuss
walterrauag.de

Yanfeng Europe Automotive
Interior Systems Management
Limited & Co. KG
Jagenbergstr. 1
41468 Neuss

Niederkrüchten

Industrial Acoustics
Company GmbH
Sohlweg 17
41372 Niederkrüchten
iac-gmbh.de

Rommerskirchen

Ortmanns GmbH -
Kunststoff- und
Papierverarbeitung
Venloer Str. 14
41569 Rommerskirchen
ortmanns.com

Schwalmtal

Glaszentrum Weber
+ Wagener
GmbH & Co. KG
Stöckener Feld 10
41366 Schwalmtal
wwglas.de

Jackels
Umweltdienste GmbH
Siemensstr. 9
41366 Schwalmtal
jackels-bau.de

Klaus Bongartz
GmbH & Co. KG
Galgheide 3
41366 Schwalmtal
bongartz-metall.de

Sanders Tiefbau
GmbH & Co.KG
Vogelsrather Weg 11
41366 Schwalmtal
sanders-tiefbau.de

Wichmann CNC
Zerspanungstechnik GmbH
Dülkener Str. 181
41366 Schwalmtal
wichmann-cnc.de

Tönisvorst

Abbelen GmbH
Kempener Str. 22
47918 Tönisvorst
abbelen.de

ARCA-Regler GmbH
Kempener Str. 18
47918 Tönisvorst
arca-valve.com

NOFFZ
Technologies GmbH
Tempelsweg 24a
47918 Tönisvorst
noffz.com

Rico-Werk
Eiserlo & Emmrich GmbH
Tempelsweg 12- 14
47918 Tönisvorst
rico-aufzuege.de

WeGrow GmbH
Kehn 20
47918 Tönisvorst
wegrow.de

Viersen

APD Schlauchtechnik GmbH
Technologiering 12
41751 Viersen
apd-schlauchtechnik.de

CLAYTEC e.K.
Nettetaler Str. 113
41751 Viersen
claytec.de

Deutsche DOKA
Schalungstechnik GmbH
Gewerbering 17
41751 Viersen
doka.com

DSL-electronic GmbH
Textilstr. 2
41751 Viersen
dsl-electronic.de

EGN Entsorgungsgesellschaft Niederrhein mbH
Greefsallee 1- 5
41747 Viersen
entsorgung-niederrhein.de

Groschopp AG
Drives & More
Greefsallee 49
41747 Viersen
groschopp.de

GTE Industrieelektronik GmbH
Helmholtzstr. 2138 - 40
41747 Viersen
gte.de

HUECK Engraving
GmbH & Co. KG
Helmholtzstr. 9
41747 Viersen
hueck-rheinische.com

HUECK Rheinische GmbH
Helmholtzstr. 9
41747 Viersen
hueck-rheinische.com

Kohlschein
GmbH & Co. KG
Feldstr. 9
41749 Viersen
kohlschein.de

Kurt Kerren
Kunststofftechnik GmbH
Gewerbering 1
41751 Viersen
kerren-gmbh.com

Leonhard Moos
& Butzen GmbH
Energiestr. 2
41751 Viersen
moos-butzen.de

Mars Confectionery
Supply GmbH
Industriering 17
41751 Viersen
deu.mars.com

Peri GmbH
Mackensteiner Str. 35
41751 Viersen
peri.de

SAB Bröckskes
GmbH & Co. KG.
Grefrather Str. 204-212b
41749 Viersen
sab-kabel.de

SBH West GmbH
Helmholtzstr. 27
41747 Viersen
stiftung-bildung-handwerk.de

sensis GmbH
Gladbacher Str. 106
41747 Viersen
sensis.de

Solbach Verwaltung
GmbH & Co.KG
Oberrahserstr. 130
41748 Viersen
solbach-bau.de

Syntegon Technology
GmbH
Kölnische Str. 1- 3
41747 Viersen
syntegon.com
ausschank-gleumes.de

WMT-Landfill-Biogas-Services GmbH
Kränkelsweg 26
41748 Viersen
wmt-lbs.de

WS Quack + Fischer GmbH
Lichtenberg 6
41747 Viersen
wsqf.de

Willich

alimex GmbH
Precision in Aluminium
Karl-Arnold-Str. 14-16
47877 Willich
alimex.de

Bellmer GapCon GmbH
Walzwerkstr. 20
47877 Willich
gapcon.com

CHEMOFAST
Anchoring GmbH
Hanns-Martin-Schleyer-Str. 23
47877 Willich
chemofast.de

CORODUR-Fülldraht GmbH
Gießerallee 37
47877 Willich
corodur.de

DURUM Verschleißschutz GmbH
Carl-Friedrich-Benz-Str. 7
47877 Willich
durmat.com

EverAir GmbH
Siemensring 56
47877 Willich
everair.com

FKur Kunststoff GmbH
Siemensring 79
47877 Willich
fkur.com

FRAISA GmbH
Präszisionswerkzeuge
Hanns-Martin-Schleyer-Str. 15b
47877 Willich
fraisa.com

Ing. H. Dieter
Klump GmbH
Hanns-Martin-Schleyer-Str. 20b
47877 Willich
klump.com

Iwaki Europe GmbH
Siemensring 115
47877 Willich
iwaki.de

Jongen Werkzeugtechnik GmbH
Siemensring 11
47877 Willich
jongen.de

kolb Cleaning
Technology GmbH
Karl-Arnold-Str. 12
47877 Willich
kolb-ct.com

Krytem - Kryotechnische + medizinische Systeme GmbH
Hans-Böckler-Str. 1
47877 Willich
krytem.de

KSI Filtertechnik GmbH
Siemensring 54- 56
47877 Willich
ksi.eu

Lacroix Electronics GmbH
Hanns-Martin-Schleyer-Str. 12- 14
47877 Willich
lacroix-electronics.de

Moerschen Mobile
Aufbereitung GmbH
Lerchenfeldstr. 76
47877 Willich
moerschengmbh.de

Motrac Hydraulik GmbH
Siemensring 87
47877 Willich
imav-hydraulik.com

Poolfuchs GmbH
Linsellesstr. 133
47877 Willich
poolfuchs.de

Saint-Gobain Performance
Plastics Pampus GmbH
Am Nordkanal 37
47877 Willich
saint-gobain.de

Spirit of Spice GmbH
Drahtzieherweg 3
47877 Willich
spirit-of-spice.de

Stadtwerke Service
Meerbusch Willich
GmbH & Co. KG
Brauereistr. 7
47877 Willich
stadtwerke-service.de

TransiTec Anlagenbau GmbH
Hanns-Martin-Schleyer-Str. 29
47877 Willich
transitec.de

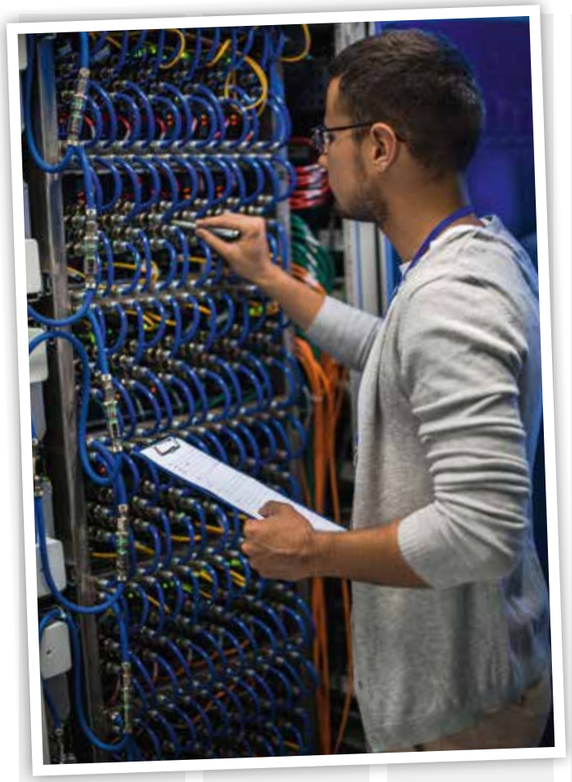

W. Kolb Fertigungstechnik GmbH
Konrad-Zuse-Str. 11
47877 Willich
kolb-eld.com

YAMATO SCALE GmbH
Hanns-Martin-Schleyer-Str. 13
47877 Willich
yamatoscale.de

Industriekeramiker/-in Anlagentechnik

Brüggen

Röben Tonbaustoffe GmbH
Swalmener Str. 3
41379 Brüggen
roeben.com

Willich

Schunk Ingenieurkeramik GmbH
Hanns-Martin-Schleyer-Str. 5
47877 Willich
schunk-carbontechnology.com

Industriemechaniker/-in Einsatzgebiet: Feingerätebau

Kaarst

RUDOLF NIEBERDING GMBH
Justus-Liebig-Str. 6- 8
41564 Kaarst
nieberding.de

Kempen

Jerko Sprühsysteme GmbH
Hooghe Weg 31
47906 Kempen
jerko-kempen.de

Krefeld

Adolf Mauritz
Maschinenbau Krefeld
Inhaber Peter Alsbach
Krützpoort 7
47804 Krefeld

Wirtz Werkzeugbau GmbH
Breuershofstr. 19
47807 Krefeld
wirtz-werkzeugbau.de

Meerbusch

Teepack Spezialmaschinen
GmbH & Co. KG
Düsseldorfer Str. 73
40667 Meerbusch
teepack.com

Mönchengladbach

Scheidt & Bachmann GmbH
Breite Str. 132
41238 Mönchengladbach
scheidt-bachmann.de

Neuss

Pierburg GmbH
Industriestr. 43
Werk Niederrhein
41460 Neuss
rheinmetall-automotive.com

Industriemechaniker/-in Einsatzgebiet: Instandhaltung

Brüggen

Peter van Eyk
GmbH & Co. KG
Stiegstr. 60
41379 Brüggen
pve-kunststoffrohre.de

Dormagen

Ausbildungsinitiative
Rheinland GmbH
Chempark Geb. A 900
41539 Dormagen
ausbildungsinitiative-rheinland.de

Bayer AG
Bayerstr. 1
41538 Dormagen
bayer.de

Covestro Deutschland AG
Bayerwerk
41539 Dormagen
covestro.com

Currenta GmbH & Co.
OHG Geb. 4850; R110
Bayerwerk
41539 Dormagen
currenta.de

LANXESS
Deutschland GmbH
Bayerstr.
41539 Dormagen
lanxess.com

TECTRION GmbH
c/o Currenta GmbH &
Co. OHG
41539 Dormagen
tectrion.de

Grefrath

Heinrich Derix
Betriebsgesellschaft mbH
Auf dem Feldchen 9
47929 Grefrath
derix.biz

Grevenbroich

BWS Technologie GmbH
Nordstr. 41
41515 Grevenbroich
bws-technologie.de

Hydro Aluminium Rolled
Products GmbH
Aluminiumstr. 1
41515 Grevenbroich
hydro.com

RWE Power AG
Energiestr. 101
41517 Grevenbroich
group.rwe

TOKAI ERFTCARBON GmbH
Aluminiumstr. 4
41515 Grevenbroich
tokai-erftcarbon.com

Kempen

Aerochemica
Dr. Deppe GmbH
Am Selder 35a
47906 Kempen
aerochemica.de

SYNERSIS GmbH
Am Selder 35
47906 Kempen
drdeppe.de

Krefeld

Ausbildungsinitiative
Rheinland GmbH
Geschäftsstelle Uerdingen
Duisburger Str. 221/
Chempark
47829 Krefeld
ausbildungsinitiative-rheinland.de

Cargill Deutschland GmbH
Cerestarstr. 2
47809 Krefeld
cargill.de

COMPO Expert GmbH
Ohlendorffstr. 29
47809 Krefeld
compo-expert.com

Covestro Deutschland AG
Rheinuferstr. 7
47829 Krefeld
covestro.com

Currenta GmbH & Co.
OHG Geb. 4850
Rheinuferstr. 7
47829 Krefeld
currenta.de

DB Fahrzeug-
instandhaltung GmbH
Breitenbachstr. 69
47809 Krefeld
db-fzi.com

Deutsche Edelstahlwerke
Specialty Steel GmbH &
Co. KG
Oberschlesienstr. 16
47807 Krefeld
dew-stahl.com

EGK Entsorgungsgesellschaft Krefeld
GmbH & Co. KG
Parkstr. 234
47829 Krefeld
egk.de

Evonik Technology &
Infrastructure GmbH
Bäkerpfad 25
47805 Krefeld
corporate.evonik.com

EWK Eisenbahn Werkstätten Krefeld GmbH
Bahnstr. 48
47799 Krefeld
bw-krefeld.net

IMR Innovative Metal
Recycling GmbH
Hentrichstr. 68
47809 Krefeld
imrecycling.de

LANXESS
Deutschland GmbH
Rheinuferstr. 7
47829 Krefeld
lanxess.com

MAV Mineralstoff-Aufbereitung
und -Verwertung GmbH
Bataverstr. 9
47809 Krefeld
mav-gmbh.com

Okuma Europe GmbH
Europark Fichtenhain A 20
47807 Krefeld
okuma.eu

Outokumpu Nirosta GmbH
Oberschlesienstr. 16
47807 Krefeld
outokumpu.com

Presswerk Krefeld
GmbH & Co. KG
Idastr. 60
47809 Krefeld
pwk-automotive.com

RÖHR + STOLBERG GMBH
Bruchfeld 52
47809 Krefeld
roehr-stolberg.de

SPIE GmbH
Duisburger Str. 145
47829 Krefeld
spie.de

TAG Composites
& Carpets GmbH
Glockenspitz 36
47800 Krefeld
tag-krefeld.de

TECTRION GmbH
c/o Currenta GmbH &
Co. OHG
Rheinuferstr. 7
47829 Krefeld
tectrion.de

ThyssenKrupp MillServices
& Systems GmbH
Oberschlesienstr. 16
Gebäude N 75
47807 Krefeld
thyssenkrupp-mss.com

Venator Uerdingen GmbH
Rheinuferstr. 7- 9
47829 Krefeld
chempark.de

Wilhelm Schulz GmbH
Kuhleshütte 111
47809 Krefeld
pccenergy.com

Mönchengladbach

AV Ausbildungsverbund
Mönchengladbach GmbH
Landgrafenstr. 45
41069 Mönchengladbach

Brauerei Mönchengladbach
Zweigniederlassung der
Oettinger Brauerei GmbH
Senefelderstr. 29
41066 Mönchengladbach
oettinger-bier.de

R&D Maschinenbau GmbH
& Co. KG
Hocksteiner Weg 87- 95
41189 Mönchengladbach
rud.info

Refresco Deutschland
GmbH
Speicker Str. 2- 8
41061 Mönchengladbach
refresco.de

Refresco Deutschland
GmbH
Herrather Linde 57
41189 Mönchengladbach
refresco.de

UNGRICHT GmbH &
Co. KG
Karstr. 90
41068 Mönchengladbach

Neuss

ALUMINIUM NORF GmbH
Koblenzer Str. 120
41468 Neuss
alunorf.de

Döhler Neuss GmbH
Kreitzweg 10
41472 Neuss
doehler.com

Edmund Münster
GmbH & Co. KG
Jülicher Landstr. 101
41464 Neuss
haribo.com

Georg Plange Zweigniederlassung der PMG
Premium Mühlen
Gruppe GmbH & Co. KG
Hansastr. 6-8
41460 Neuss
plange.de

Hager & Meisinger GmbH
Hansemannstr. 10
41468 Neuss
meisinger.de

Hydro Aluminium Rolled
Products GmbH
Koblenzer Str. 122
41468 Neuss
hydro.com

Nestle Deutschland AG
Industriestr. 42- 44
41460 Neuss
nestle.de

PETROPLAST GmbH Chemikalien und Kunststoffe
Am Blankenwasser 3
41468 Neuss
petroplast.de

Pierburg GmbH
Industriestr. 43
Werk Niederrhein
41460 Neuss
rheinmetall-automotive.com

S I M P E X
Hydraulik GmbH
Im Taubental 29
41468 Neuss
simpex-hydraulik.de

Watz Hydraulik
Service GmbH
Hansemannstr. 9
41468 Neuss
watzhydraulik-service.de

Viersen

SAB Bröckskes
GmbH & Co. KG.
Grefrather Str. 204-212b
41749 Viersen
sab-kabel.de

Willich

Krytem - Kryotechnische + medizinische Systeme GmbH
Hans-Böckler-Str. 1
47877 Willich
krytem.de

KSI Filtertechnik GmbH
Siemensring 54- 56
47877 Willich
ksi.eu

Motrac Hydraulik GmbH
Siemensring 87
47877 Willich
imav-hydraulik.com

Schunk Ingenieurkeramik GmbH
Hanns-Martin-Schleyer-Str. 5
47877 Willich
schunk-carbontechnology.com

Industriemechaniker/-in
Einsatzgebiet: Maschinen- und Anlagenbau

Kempen

Aerochemica
Dr. Deppe GmbH
Am Selder 35a
47906 Kempen
aerochemica.de

battenfeld-cincinnati
Germany GmbH
Hooghe Weg 4
47906 Kempen
battenfeld-cincinnati.com

GSW Schwabe
Fertigung GmbH
Peter-Jakob-Busch-Str. 13
47906 Kempen
gsw-group.com

Kremers Verpackungsmaschinen Vertrieb und Service GmbH & Co. KG
Heinrich-Horten-Str. 8a
47906 Kempen
kremers24.de

Pfeiffer Chemie-Armaturenbau GmbH
Hooghe Weg 41
47906 Kempen
pfeiffer-armaturen.com

Richter Chemie-Technik GmbH
Otto-Schott-Str. 2
47906 Kempen
richter-ct.com

VENTAPP GmbH
Hooghe Weg 45
47906 Kempen
ventapp.de

Krefeld

Adolf Mauritz
Maschinenbau Krefeld
Inhaber Peter Alsbach
Krützpoort 7
47804 Krefeld

ANDRITZ Küsters GmbH
Eduard-Küsters-Str. 1
47805 Krefeld
andritz.com

Andritz Separation GmbH
Eduard-Küsters-Str. 1
47805 Krefeld
andritz.com

CERTUSS
Dampfautomaten
GmbH & Co. KG
Hafenstr. 65
47809 Krefeld
certuss.com

MEK GmbH
Kleineweferstr. 1
Eingang 3
47803 Krefeld
bz-mek.de

Okuma Europe GmbH
Europark Fichtenhain A 20
47807 Krefeld
okuma.eu

Siemens Mobility GmbH
Duisburger Str. 145
47829 Krefeld
mobility.siemens.com

Siempelkamp
Maschinenfabrik GmbH
Siempelkampstr. 75
47803 Krefeld
siempelkamp.com

Siempelkamp
Maschinen- und Anlagenbau GmbH
Siempelkampstr. 75
47803 Krefeld
siempelkamp.com

Mönchengladbach

ATB Schorch GmbH
Breite Str. 131
41238 Mönchengladbach
schorch.de

AV Ausbildungsverbund Mönchengladbach GmbH
Landgrafenstr. 45
41069 Mönchengladbach

SATO GmbH
Tomphecke 51
41169 Mönchengladbach
sato.de

SMS group GmbH
Ohlerkirchweg 66
41069 Mönchengladbach
sms-group.com

Starrag Technology GmbH
Hugo-Junkers-Str. 12- 32
41236 Mönchengladbach
starrag.com

Trützschler GmbH & Co. KG
Duvenstr. 82- 92
41199 Mönchengladbach
truetzschler.de

Nettetal

Hans Hankmann
Maschinen-Stahlbau
GmbH & Co. KG
Im Windfang 2
41334 Nettetal
hankmann-maschinenbau.de

Josef L. Rameckers
Maschinenfabrik
GmbH & Co. KG
Berger Feld 3- 5
41334 Nettetal
rameckers.de

NIKO Nahrungsmittel-Maschinen GmbH & Co. KG
Wevelinghoven 28
41334 Nettetal
niko.de

Neuss

Maschinenfabrik Reinartz
GmbH & Co. KG
Industriestr. 14
41460 Neuss
reinartz.de

Schwalmtal

Wichmann CNC
Zerspanungstechnik GmbH
Dülkener Str. 181
41366 Schwalmtal
wichmann-cnc.de

Tönisvorst

ARCA-Regler GmbH
Kempener Str. 18
47918 Tönisvorst
arca-valve.com

Viersen

Maschinenfabrik Fritz
Thürlings GmbH. & Co.KG.
Vockelsteinstr. 19
41749 Viersen
thuerlings.de

Willich

kolb Cleaning
Technology GmbH
Karl-Arnold-Str. 12
47877 Willich
kolb-ct.com

REDIMO Gesellschaft für Handel mit Maschinen für die Umformtechnik mbH
Hanns-Martin-Schleyer-Str. 27
47877 Willich
redimo.com

Schunk Ingenieurkeramik GmbH
Hanns-Martin-Schleyer-Str. 5
47877 Willich
schunk-carbontechnology.com

Industriemechaniker/-in
Einsatzgebiet: Produktionstechnik

Dormagen

TECTRION GmbH
c/o Currenta GmbH & Co. OHG
41539 Dormagen
tectrion.de

Grefrath

Draftex Automotive GmbH
Bahnstr. 29
47929 Grefrath
draftex.de

Heinrich Derix
Betriebsgesellschaft mbH
Auf dem Feldchen 9
47929 Grefrath
derix.biz

Grevenbroich

BLAU Kunststofftechnik
Zweigniederlassung der MAGNA STEYR Fuel Systems GmbH
Industriestr. 23Gebäude B
41516 Grevenbroich
magna.com

Krefeld

Presswerk Krefeld
GmbH & Co. KG
Idastr. 60
47809 Krefeld
pwk-automotive.com

TECTRION GmbH
c/o Currenta GmbH & Co. OHG
Rheinuferstr. 7
47829 Krefeld
tectrion.de

Wilhelm Schulz GmbH
Kuhleshütte 111
47809 Krefeld
pccenergy.com

Meerbusch

Wendt GmbH
Fritz-Wendt-Str. 1
40670 Meerbusch
1.wendtgroup.com

Nettetal

pile fabrics Gmbh
Robert-Kahrmann-Str. 12
41334 Nettetal
pile-fabrics.com

Viersen

Groschopp AG
Drives & More
Greefsallee 49
41747 Viersen
groschopp.de

Leonhard Moos
& Butzen GmbH
Energiestr. 2
41751 Viersen
moos-butzen.de

OTTO FUCHS Dülken
GmbH & Co. KG
Heiligenstr. 70
41751 Viersen
otto-fuchs-duelken.de

Willich

DURUM Verschleißschutz GmbH
Carl-Friedrich-Benz-Str. 7
47877 Willich
durmat.com

Saint-Gobain Performance Plastics Pampus GmbH
Am Nordkanal 37
47877 Willich
saint-gobain.de

IT-System-Elektroniker/-in

Dormagen

Ausbildungsinitiative Rheinland GmbH
Chempark Geb. A 900
41539 Dormagen
ausbildungsinitiative-rheinland.de

CP-Pro Software & Services Clausen KG
Bahnhofstr. 29
41539 Dormagen
cp-pro.de

Currenta GmbH & Co. OHG Geb. 4850; R110
Bayerwerk
41539 Dormagen
currenta.de

DEKA GmbH
Bahnstr. 150
41541 Dormagen
deka.tk

Kempen

Peter Wolters GmbH
Kuhstr. 28
47906 Kempen
peterwolters-gmbh.de

Richter Chemie-Technik GmbH
Otto-Schott-Str. 2
47906 Kempen
richter-ct.com

Krefeld

Ausbildungsinitiative Rheinland GmbH
Geschäftsstelle Uerdingen
Duisburger Str. 221/
Chempark
47829 Krefeld
ausbildungsinitiative-rheinland.de

Canon Deutschland GmbH
Europark Fichtenhain A 10
47807 Krefeld
canon.de

Currenta GmbH & Co. OHG Geb. 4850
Rheinuferstr. 7
47829 Krefeld
currenta.de

EVVA Sicherheitstechnik GmbH
Höffgeshofweg 30
47807 Krefeld
evva.com

Faber GmbH Partner für die Grafische Industrie
Heideckstr. 183
47805 Krefeld
faber-gmbh.de

IMBSE GmbH
Blumentalstr. 108
47798 Krefeld
imbse-gmbh.de

LUMINO LICHT
ELEKTRONIK GMBH
Europark Fichtenhain A 8
47807 Krefeld
lumino.de

SBH West GmbH
Hessenstr. 55
47809 Krefeld
stiftung-bildung-handwerk.de

schröter managed
services GmbH
Medienstr. 2
47807 Krefeld
schroetermanagedservices.de

Siemens Mobility GmbH
Duisburger Str. 145
47829 Krefeld
mobility.siemens.com

SWK Stadtwerke
Krefeld AG
St. Töniser Str. 124
47804 Krefeld
swk.de

Vodafone NRW GmbH
Kreuzweg 60
47809 Krefeld
vodafone.de

Werner Herbert Linnartz
Kassensysteme
Weggenhofstr. 10
47798 Krefeld

Meerbusch

DigiComm Gesellschaft für Kommunikationssysteme mbH
Breite Str. 10
40670 Meerbusch
digicomm.de

digivod gmbh
Breite Str. 10
40670 Meerbusch
digivod.de

ITEM Deutschland GmbH
Fritz-Wendt-Str. 5
40670 Meerbusch
itemde.de

Roman Schütz
schuetz & königshofen
Langster Str. 34
40668 Meerbusch
it-strategien.com

Mönchengladbach

Borussia VfL 1900
Mönchengladbach GmbH
Hennes-Weisweiler-Allee 1
41179 Mönchengladbach
borussia.de

Ecocep Service Solutions
GmbH & Co. KG
Leibnizstr. 85
41061 Mönchengladbach
ecocep.de

Effertz Tore GmbH
Am Gerstacker 190
41238 Mönchengladbach
effertz.de

Faba Autowelt GmbH
Krefelder Str. 570
41066 Mönchengladbach
bmw-faba.de

Frank Wirtz
Kassen Wirtz
Rönneterring 11
41068 Mönchengladbach
kassenwirtz.com

FSP Power Solution GmbH
Jakobshöhe 16
41066 Mönchengladbach
fsp-ps.de

ITZ Informationstechnologie-Zentrum Rhein/Maas GmbH
Erftstr. 93
41238 Mönchengladbach
itz.de

Joseph Computer +
Service GmbH
Franz-Gielen-Str. 9- 11
41061 Mönchengladbach
jcs.de

Kassen Wirtz GmbH
Rönneterring 11
41068 Mönchengladbach
kassenwirtz.com

mec-light GmbH & Co. KG
Aachener Str. 420
41069 Mönchengladbach
led-mg.de

NESTOR -
Bildungsinstitut GmbH
Hindenburgstr. 140
41061 Mönchengladbach
nestor-bildung.de

P 3 Ingenieurbüro für Dienstleistungen der Kommunikations- und Gebäudetechnik
GmbH & Co. KG
Lorenz-Görtz-Str. 164
41238 Mönchengladbach
pdrei.de

PK Office GmbH
Krefelder Str. 717
41066 Mönchengladbach
pkoffice.de

Rein medical GmbH
Monforts Quartier 23
41238 Mönchengladbach
reinmedical.com

Roderburg Document &
Technology Center e.K.
Marie-Bernays-Ring 5
41199 Mönchengladbach
roderburg.de

Telefonbau Arthur
Schwabe GmbH & Co. KG
Langmaar 25
41238 Mönchengladbach
tas.de

Telefonbau Ewald Kalthöfer GmbH & Co. KG
Nordring 59
41066 Mönchengladbach
kg.kalthoefer.de

Togrund GmbH
Kabelstr. 119
41069 Mönchengladbach
togrund.de

TÜV Rheinland Industrie
Service GmbH
Theodor-Heuss-Str. 93- 95
41065 Mönchengladbach
tuv.com

WBS Training AG
Hindenburgstr. 171
41061 Mönchengladbach
wbstraining.de

Westcon Group Germany
GmbH
Hennes-Weisweiler-Allee 8
41179 Mönchengladbach
westconcomstor.com

Nettetal

MSC Computer Vertriebs-Gesellschaft mbH
Lötsch 39
41334 Nettetal
msc-computer.de

Neuss

LPR GmbH
Heerdterbuschstr. 2
41460 Neuss
lpr.de

OVS Computer
Handels-GmbH
Sperberweg 47
41468 Neuss
ovs.citadelle.systems

SatMARS Navigations- und Kommunikationssysteme GmbH
Eichenallee 80
41469 Neuss
satmars.com

Scholz OHG -
Kommunikationssysteme
An der Obererft 56
41464 Neuss
ks-scholz.de

SNcom GmbH
Moselstr. 18
41464 Neuss
sncom.de

St. Augustinus-Verwaltungs GmbH
Stresemannallee 6
41460 Neuss
st-augustinus-kliniken.de

Toshiba TEC Germany
Imaging Systems GmbH
Carl-Schurz-Str. 7
41460 Neuss
toshibatec.eu

WALTER RAU
Neusser Öl und Fett AG
Industriestr. 36- 40
41460 Neuss
walterrauag.de

Xerox GmbH
Hammer Landstr. 91
41460 Neuss
xerox.de

Zülow-Elektronik-GmbH
Nixhütter Weg 85Gut
Gnadental
41468 Neuss
zuelow.de

Rommerskirchen

MediaRunway
GmbH & Co. KG
Venloer Str. 8
41569 Rommerskirchen

Schwalmtal

Mewissen Consulting
GmbH & Co. KG
Breslauer Str. 9
41366 Schwalmtal
mewissen.de

Tönisvorst

NOFFZ
Technologies GmbH
Tempelsweg 24a
47918 Tönisvorst
noffz.com

Viersen

Alois Dallmayr
Automaten-Service
GmbH & Co. KG
Schiefbahner Str. 3
41748 Viersen
dallmayr.com

LEVITECH GmbH
Helmholtzstr. 26
41747 Viersen
levitech.de

MOStron Elektronik GmbH
Helmholtzstr. 20
41747 Viersen
mostron.de

Willich

Canon Deutschland GmbH
Siemensring 90- 92
47877 Willich
canon.de

W. Kolb Fertigungstechnik GmbH
Konrad-Zuse-Str. 11
47877 Willich
kolb-eld.com

Kanalbauer/-in

Krefeld

Gebr. Kickartz GmbH
Bäkerpfad 23
47805 Krefeld
kickartz.de

Mönchengladbach

Ernst Kreuder
GmbH & Co. KG
Hocksteiner Weg 22
41189 Mönchengladbach
kreuder-bau.de

Neuss

L.T.G., Leitungs- und Tiefbau GmbH & Co. KG
Bataverstr. 86
41462 Neuss
ltg-leitungstiefbau.de

Seidler Tiefbau GmbH
Bockholtstr. 62a
41460 Neuss
seidler-tiefbau.de

Kaufmann/ Kauffrau für Büromanagement

Brüggen

Görges Naturprodukte
GmbH
Weihersfeld 42
41379 Brüggen
aniforte.de

Haromex Development
GmbH
Weihersfeld 45
41379 Brüggen
newsite.haromex.com

Schmitz Heizflächensysteme GmbH
Solferinostr. 24
41379 Brüggen
shs-performance.net

SL Projektmanagement
GmbH
Solferinostr. 24
41379 Brüggen
sl-tga.de

Suntjens Süßwaren
Import + Export GmbH
Katers Feld 2
41379 Brüggen
suntjens.de

Dormagen

AL Gummi- und
Kunststofftechnik GmbH
Kruppstr. 13
41540 Dormagen
algummi.de

Aldi SE & Co. KG
Edisonstr. 12
41542 Dormagen
aldi-sued.de

Autohaus Elegance e.K.
Bahnstr. 161
41541 Dormagen
autohaus-elegance.com

B. Hilfrich GmbH & Co. KG
Siemensstr. 16
41542 Dormagen
hilfrich-hydraulik.de

Barth + Co. Spedition
GmbH & Co. KG
Zweigniederlassung
Dormagen
Siemensstr. 21
41542 Dormagen
barth-co.com

City Ring Handels
GmbH & Co. KG
Kölner Str. 70
41539 Dormagen
ringcenter-online.de

coeo Inkasso GmbH
Kieler Str. 16
41540 Dormagen
coeo-inkasso.de

CP-Pro Software &
Services Clausen KG
Bahnhofstr. 29
41539 Dormagen
cp-pro.de

DTI DETECTOR TRADE INTERNATIONAL GMBH
& Co. KG
Hamburger Str. 17
41540 Dormagen
metalldetektor-shop.de

evd energieversorgung
dormagen GmbH
Mathias-Giesen-Str. 13
41540 Dormagen
evd-dormagen.de

Fuat Aslan
Kohnacker 231
41542 Dormagen
asviva.de

Hoyer GmbH Internationale Fachspedition Zweigniederlassung Dormagen
Alte Heerstr. 2
41540 Dormagen
hoyer-group.com

Ingenieurbüro PGH
Becker - Huke - Hoffmann
GmbH
Hamburger Str. 1
41540 Dormagen
pgh-gmbh.de

Irene Maria Adamek
Johannes Rosellen
Hamburger Str. 9
41540 Dormagen

Klaus Zander
Ottostr. 9
41540 Dormagen
zander-welding.de

Kuypers Transport GmbH
Kruppstr. 8
41540 Dormagen
kuypers-transport.de

maxence business
consulting gmbH
Am Weißen Stein 1
41541 Dormagen
maxence.de

Müller -
Die lila Logistik Ost
GmbH & Co. KG
Sachtlebenstr. 1
41541 Dormagen
lila-logistik.com

NSB Polymers GmbH
Böttgerstr. 2
41540 Dormagen
nsb-polymers.de

Offergeld Logistik GmbH
& Co. KG, Zweigniederlassung Dormagen
Edisonstr. 1
41542 Dormagen
offergeld.de

Professional-Partner
Verwaltungs- und Service
GmbH
Am Schneckenacker 22
41541 Dormagen
medienvorsorge.de

Rothe Immobilien e.K.
Am Weißen Stein 1
41541 Dormagen
rothe-immobilien.de

Sanitätshaus Salgert
GmbH
Kölner Str. 151-153
41539 Dormagen
sanitaetshaus-salgert.de

Schloss & Schlüssel
Schor GmbH
Kölner Str. 141
41539 Dormagen
schor-einbruchschutz.de

Stadtbad- und Verkehrsgesellschaft Dormagen
mbH (SVGD)
Willy-Brandt-Platz 1
41539 Dormagen
svgd.de

Stephanie Beivers
Leo Kinderevents
Krefelder Str. 46-50
41539 Dormagen
leo-kinderevents.de

Therapiezentrum
Dormagen Pelzer-Glander-Hodenius GbR
Florastr. 2
41539 Dormagen
therapiezentrum-dormagen.de

Thermobil - Mobile
Kühllager GmbH
Otto-Schott-Str. 30
41542 Dormagen
thermobil.de

wiguTec Gummitechnologie GmbH & Co. KG
Benzstr. 14
41540 Dormagen
wigutec-gummitechnologie.de

Grefrath

EINRICHTUNGSHAUS
möbel wehnen GmbH
Pastoratshof 20
47929 Grefrath
moebel-wehnen.de

fischer's GmbH
Girmespark 13
47929 Grefrath
fischers-lagerhaus.de

GLM-Service u. Vertrieb
GmbH & Co.KG
Umstr. 6
47929 Grefrath
glm-werkzeugmaschinen.com

HI-Plan Ingenieurbüro
GmbH
Lobbericher Str. 79
47929 Grefrath
hi-plan.net

Möbel-SB-Aktionshalle
Wehnen GmbH & Co. KG
Pastoratshof 33
47929 Grefrath
moebel-wehnen.de

Oliver Andreas Jammers
Gewerbepark Wasserwerk 11
47929 Grefrath

Peter Bohr
Transporte e.K.
Mülhausener Str. 35
47929 Grefrath
peter-bohr-transporte.de

Grevenbroich

*A*B*S Fahrsicherheitszentrum GmbH
Elfgener Dorfstr. 1
41515 Grevenbroich
fsz-grevenbroich.de

ADENION GmbH
Merkatorstr. 2
41515 Grevenbroich
adenion.de

Caritasverband
Rhein-Kreis Neuss e. V.
Montanusstr. 40
41515 Grevenbroich
caritasnet.de

Christian Michel Krüll
Otto-Hahn-Str. 9
41515 Grevenbroich
adhocservices.de

COMELIT Group S.p.A.,
Deutschland
Konrad-Zuse-Str. 2
41516 Grevenbroich
comelitgroup.com

CTJ Janssen GmbH
Spedition & Logistik
Kölner Landstr. 103
41515 Grevenbroich
ctj-online.de

Hans Peter Kaiser GmbH
Otto-Hahn-Str. 13- 15
41515 Grevenbroich
hpkaiser.de

Humintech GmbH
Am Pösenberg 9- 13
41517 Grevenbroich
humintech.com

Hund & Sport
Hungenberg GmbH
Marie-Curie-Str. 10- 14
41515 Grevenbroich
futter-fundgrube.de

Hydro Aluminium Rolled Products GmbH
Aluminiumstr. 1
41515 Grevenbroich
hydro.com

KARSTEN - STAHLHANDEL GMBH
Alfred-Nobel-Str. 18
41515 Grevenbroich
karstenstahl.de

Kleine Spedition GmbH
An der Glashütte 1
41516 Grevenbroich
kleine.eu

Lidl Vertriebs-
GmbH & Co. KG
Lise-Meitner-Str. 4
41515 Grevenbroich
lidl.de

Marco GmbH
Talstr. 114
41516 Grevenbroich

media society networks - Agentur für Marketing und Kommunikation GmbH
Montanusstr. 62
41515 Grevenbroich
plusxaward.de

Meyer-Tonndorf GmbH
Heinrich-Goebel-Str. 18
41515 Grevenbroich
meyer-tonndorf.de

Osterland GmbH
Am Schellberg 7
41516 Grevenbroich
osterlandgmbh.de

PCV-Systemhaus
GmbH & Co. KG
Auf den Hundert Morgen 15
41516 Grevenbroich
pcv.de

Pyrotek Engineering Materials Limited Zweigniederlassung Deutschland
Am Schellberg 20a
41516 Grevenbroich
pyrotek.com

Q-Park Operations Germany GmbH & Co. KG
Marktplatz 5- 7
41516 Grevenbroich
q-park.de

Reuter Bauunternehmen GmbH
Rudolf-Diesel-Str. 3
41516 Grevenbroich
reuter-baumanagement.de

Steven Kevin Sürder
Pfannenstr. 2
41516 Grevenbroich
business-shuttle-kreis-neuss.de

TDA - Services GmbH
Broichstr. 18
41516 Grevenbroich

TDA-HR-Software-Entwicklungs GmbH
Schloß Hülchrath
41516 Grevenbroich
tda-hr.de

TIK Technisches Ingenieurbüro Krüger e.K.
Pfannenstr. 28
41516 Grevenbroich
tik-online.com

Uwe Hartlieb
Auf dem Küpper 23
41516 Grevenbroich
zimmer-grevenbroich.de

Jüchen

Pick & Hübner GmbH
Neusser Str. 152
41363 Jüchen

Planung und Bauleitung VT-Projektbau GmbH
Grevenbroicher Str. 9- 11
41363 Jüchen
vt-projektbau.de

POLO Motorrad und Sportswear GmbH
Polostr. 1
41363 Jüchen
polo-motorrad.com

Kaarst

A. Böttenberg + Partner Haus- und Grundbesitz-verwaltungen GmbH
Neusser Str. 9
41564 Kaarst
boettenberg.de

Ahmet Bas Autohaus
Rurstr. 13
41564 Kaarst
autohaus-bas.de

ASE GmbH Systeme der Notstrom- und Brandschutztechnik
An der Gümpgesbrücke 19
41564 Kaarst
ase-kaarst.de

Bestseller Textilhandels GmbH
Bismarckstr. 56
41564 Kaarst
shop.bestseller.com

Breuer, Klingen, Goldkamp Service GmbH
Giemesstr. 1a
41564 Kaarst
breuer-service.legal

G G V Handelsgesellschaft mbH & Co. KG
August-Thyssen-Str. 8
41564 Kaarst
exquisit.de

Gärtner Pötschke GmbH
Beuthener Str. 4
41564 Kaarst
poetschke.de

IAM Industrieanlagen-montage GmbH
Daimlerstr. 23
41564 Kaarst
iamgmbh.de

IKEA Deutschland GmbH & Co. KG
Hans-Dietrich-Genscher-Str. 1
41564 Kaarst
ikea.com

MEDIANOX GmbH
Düsselstr. 18a
41564 Kaarst
medianox.info

modulo3 GmbH
Am Neumarkt 3
41564 Kaarst
modulo3.de

Sanitätshaus Brockers GmbH
Martinusstr. 10
41564 Kaarst
ihre-bandage.de

Sanitätshaus H&R GmbH
Hanns-Martin-Schleyer-Str. 27
41564 Kaarst
hr-sanitaetshaus.de

Sport Pasch GmbH & Co. KG
Girmes-Kreuz-Str. 59
41564 Kaarst
sportpasch.de

Sportgemeinschaft Kaarst 1912/1935 e.V.
Pestalozzistr. 3a
41564 Kaarst
sg-kaarst.de

Kempen

ALDERS electronic GmbH
Arnoldstr. 19
47906 Kempen
alders.de

Automobile Rongen GmbH
Speefeld 14
47906 Kempen
rongenauto.de

AWI GmbH & Co. KG
Hülser Str. 69
47906 Kempen
awi-mobile.de

DELINA GMBH
Am Selder 39
47906 Kempen
delina.de

Engels Kerzen GmbH
Am Selder 8
47906 Kempen
engels-kerzen-shop.de

Glas Trienes
GmbH & Co. KG
Am Wasserturm 5
47906 Kempen
trienes.de

Hospital zum Heiligen Geist GmbH & Co. KG
Von-Broichhausen-Allee 1
47906 Kempen
krankenhaus-kempen.de

IBS Industriereinigung und Bolzenschweißtechnik
Service GmbH
Hülser Str. 69
47906 Kempen
ib-service.eu

Joh's. Stübben
GmbH & Co. KG
Heinrich-Horten-Str. 5
47906 Kempen
stuebben.com

Kothes GmbH
Industriering Ost 66
47906 Kempen
kothes.com

Kühler GmbH & Co. KG
Verbindungsstr. 19
47906 Kempen
kuehler-gmbh.de

lohn-ag.de AG
Thomasstr. 1
47906 Kempen
lohn-ag.de

Markus Oliver Haeßl
Haeßl Mobilfunkshop
Judenstr. 18
47906 Kempen
kts-kempen-shop.de

MediMax Electronic
Object Kempen GmbH
Kleinbahnstr. 20
47906 Kempen
medimax.de

Oliver Alexander Derks
Oliver Rogge
St. Huberter Str. 74a
47906 Kempen
mobilenotbeleuchtung.de

Portica GmbH
Marketing Support
Von-Galen-Str. 35
47906 Kempen
dropshipping-logistik.de

RWD Industriehygiene GmbH
Industriering Ost 82
47906 Kempen
rwdgmbh.de

Schönmackers Umwelt-dienste GmbH & Co. KG
Hooghe Weg 1
47906 Kempen
schoenmackers.de

Schönmackers Umwelt-dienste GmbH & Co. KG
Am Selder 9
47906 Kempen
schoenmackers.de

steuerdesign GmbH
& Co. KG Steuer-beratungsgesellschaft
Burgring 43
47906 Kempen
steuerdesign.de

Sunbroker - Solarien-handel GmbH
St. Huberter Str. 4
47906 Kempen
sunbroker-solarienhandel-gmbh.business.site

SYNERSIS GmbH
Am Selder 35
47906 Kempen
drdeppe.de

te Neues Druckereigesell-schaft mbH + Co. KG
Mülhauser Str. 157
47906 Kempen
te-neues.de

Thermoglas Niederrhein
Gesellschaft mit beschränkter Haftung
Am Wasserturm 5
47906 Kempen
thermoglas.de

Vennekel & Partner
GmbH Werbung und Kommunikation
Birckssstr. 6
47906 Kempen
vennekel.de

VP Verpackungs- und Paletten GmbH
Heinrich-Horten-Str. 46
47906 Kempen
vp-verpackung.de

ZAG Zeitarbeits-Gesellschaft
GmbH Stuttgart
Engerstr. 28
47906 Kempen
zag.de

Korschenbroich

Brocker Logistik
GmbH & Co. KG
Hauptstr. 1
41352 Korschenbroich
brocker-logistik.de

Das Druckhaus Print und Medien GmbH
Im Hasseldamm 6
41352 Korschenbroich
das-druckhaus.de

Dinner-Catering GmbH
Glehner Heide 9
41352 Korschenbroich
dinner-catering.de

Famos Immobilien GmbH
Raderbroich 9
41352 Korschenbroich
famos-immobilien.de

Helmut Konnertz
Niederrhein. Schlüssel-zentrale
Steinstr. 9
41352 Korschenbroich
konnertz.de

Henry Marcus Lips
Ladestr. 33
41352 Korschenbroich
autoservice.com

IT-Easy GmbH
Liedberger Str. 53a
41352 Korschenbroich
it-easy.de

Kronen Baumarkt GmbH
Von-Stauffenberg-Str. 44
41352 Korschenbroich
kronen-hagebau.de

Mario Willy Büsdorf
Herzbroicher Weg 26a
41352 Korschenbroich
mario-buesdorf.de

Picknick Gastronomie und Lebensmittelhandel GmbH
Landstr. 19
41352 Korschenbroich
llgh.de

Privatbrauerei Bolten
GmbH & Co. KG
Rheydter Str. 138
41352 Korschenbroich
bolten-brauerei.de

Ralf Christian Stupp
Deutsche Vermögens-beratung
Hauptstr. 106
41352 Korschenbroich
dvag.de

Veritas Assekuranzmakler GmbH
Konrad-Adenauer-Str. 9c
41352 Korschenbroich
veritas-versicherungsmakler.de

Wimmer & Söhne GmbH
Mühlenstr. 123
41352 Korschnbroich
wimmer-soehne.de

Wollnikom GmbH
Püllenweg 5a
41352 Korschenbroich
wollnikom.net

zgoll: GmbH
Blecherstr. 17
41352 Korschenbroich
zgoll-konferenzraum.de

Krefeld

acadon AG
Königsberger Str. 115
47809 Krefeld
acadon.de

A. Berger GmbH
Weyerhofstr. 68
47803 Krefeld
bergertextiles.com

Adolf Mauritz
Maschinenbau Krefeld
Inhaber Peter Alsbach
Krützpoort 7
47804 Krefeld

adrox GmbH
Niederstr. 1
47829 Krefeld
adrox.com

Allianz Beratungs- und Vertriebs-AG
Königstr. 40
47798 Krefeld
allianz-vertrieb.de

ARTEC künstlerischer und technischer Zeichenbedarf GmbH
Dießemer Bruch 168
47805 Krefeld
artec.shop

Astrid von den Busch Immobilien
Krefelder Str. 187
47839 Krefeld
gutachter.be

Auto Parc France GmbH
Saalestr. 15
47800 Krefeld
ruhrdeichgruppe.de

Auto-Gather GmbH & Co. KG
Gladbacher Str. 290
47805 Krefeld
autogather.de

Autohaus Gerding GmbH
Untergath 265
47809 Krefeld
gerding.de

Autohaus Louis Dresen GmbH
Untergath 171
47805 Krefeld
dresen.de

Bal Döner GmbH
Dießemer Str. 13
47799 Krefeld

BAUEN + LEBEN Service
GmbH & Co. KG
Untergath 184
47805 Krefeld
bauenundleben.de

BAUEXPERTS Sachverständi-gen-
gesellschaft mbH
Ostwall 223
47798 Krefeld

BELLINI Senioren-Residenz Krefeld GmbH
Am Schirkeshof 6
47804 Krefeld
bellini-seniorenresidenzen.de

Berufsbildungs-Akademie Gesellschaft für Fort- und Weiterbildung mbH
Deutscher Ring 90
47798 Krefeld
bba-info.de

Blaue Erdbeere
Werbetechnik GmbH
Kleineweferstr. 150
47803 Krefeld
blaueerdbeere.de

BLG Industrielogistik
GmbH & Co. KG
Adolf-Dembach-Str. 25
47829 Krefeld
blg-logistics.com

Blue Consult GmbH
Adolf-Dembach-Str. 2
47829 Krefeld
blue-consult.de

BRASI -
Verbraucherberatungs AG
Blumentalstr. 2
47798 Krefeld
brasi-ag.de

C. H. Erbslöh
GmbH & Co. KG
Düsseldorfer Str. 103
47809 Krefeld
cherbsloeh.com

C.A.Lensing
Entsorgung GmbH
Dahlerdyk 1- 27
47803 Krefeld
lensing-entsorgung.de

Canon Deutschland GmbH
Europark Fichtenhain A 10
47807 Krefeld
canon.de

Christine Schwarting
Frank Schwiemann GbR
Kuhleshütte 15
47809 Krefeld
airformance.de

COMAssist GmbH
Königsberger Str. 135c
47809 Krefeld
comassist.de

datenkultur GmbH
Von-Beckerath-Platz 4
47799 Krefeld
datenkultur.de

Demet Kuhn
Franz-Hitze-Str. 41
47807 Krefeld

Deutsche Edelstahlwerke Specialty Steel GmbH & Co. KG
Oberschlesienstr. 16
47807 Krefeld
dew-stahl.com

Deutsches Rotes Kreuz, Kreisverband Krefeld e.V.
Uerdinger Str. 609
47800 Krefeld
drk-krefeld.de

Die Objektbetreuer GmbH
Dießemer Bruch 168c
47805 Krefeld
dieobjektbetreuer.biz

Dirk Neumeyer
Fenster/Türen
Handelsvertr.
Hammersteinstr. 1
47807 Krefeld
neumeyer-hv.de

Dr.-Ing. PAPROTH
GmbH & Co.
KG Tiefbauunternehmung
Dießemer Bruch 54
47805 Krefeld
paproth.eu

Drekopf Entsorgung und Kanalservice GmbH
Ennsstr. 19
47809 Krefeld
drekopf-kanalservice.de

DRK Schwesternschaft Krefeld e.V.
Hohenzollernstr. 91
47799 Krefeld
drk-schwesternschaft-kr.de

DSV Road GmbH
Nirostastr. 3
47807 Krefeld
de.dsv.com

DÜPO GmbH
Dießemer Str. 13
47799 Krefeld
duepo.eu

E-BAU Wohnen GmbH
Oberbenrader Str. 405
47804 Krefeld
ebau-nrw.info

EGK Entsorgungs-gesellschaft Krefeld
GmbH & Co. KG
Parkstr. 234
47829 Krefeld
egk.de

ELK Gesellschaft für Erstellung, Layout und Konzeption elektronischer Systeme mbH
Gladbacher Str. 232
47805 Krefeld
elk.de

EMCOM GmbH
Lessingstr. 49
47799 Krefeld
emcom.de

EVVA Sicherheitstechnik GmbH
Höffgeshofweg 30
47807 Krefeld
evva.com

Faber GmbH Partner für die Grafische Industrie
Heideckstr. 183
47805 Krefeld
faber-gmbh.de

Fluid Service Plus GmbH
Adolf-Dembach-Str. 6a
47829 Krefeld
fs-plus.de

Fluitronics GmbH
Europark Fichtenhain B 2
47807 Krefeld
fluitronics.com

FOTOFIX-Schnell-photoautomaten GmbH
Medienstr. 4
47807 Krefeld
fotofix.de

Frank Heinz Nottar
Luisenplatz 9
47799 Krefeld

Fressnapf Tiernahrungs GmbH
Westpreußenstr. 32- 38
47809 Krefeld
fressnapf.de

GEFA Produkte
Ge. Fabritz GmbH
Elbestr. 12
47800 Krefeld
gefafabritz.de

GIDUTEX International GmbH
Gahlingspfad 53
47803 Krefeld
gidutex.de

GK Handelsplan GmbH
Adolf-Dembach-Str. 7
47829 Krefeld
gkhandelsplan.de

GOB.SOFTWARE & SYSTEME
GmbH & Co. KG
Europark Fichtenhain A 5
47807 Krefeld
gob.de

GSAK Gesellschaft für Stadtreinigung und Abfallwirtschaft Krefeld
mbH & Co. KG
Bruchfeld 33
47809 Krefeld
gsak.de

Hannen und Stein
GmbH & Co. KG
Heinrich-Malina-Str. 103c
47809 Krefeld
hannen-und-stein.de

Haus und Grund Krefeld, Verein der Haus-, Wohnungs- und Grund-eigenrümer für Krefeld und den Niederrhein e.V.
Ostwall 214
47798 Krefeld
haus-und-grund-kr.de

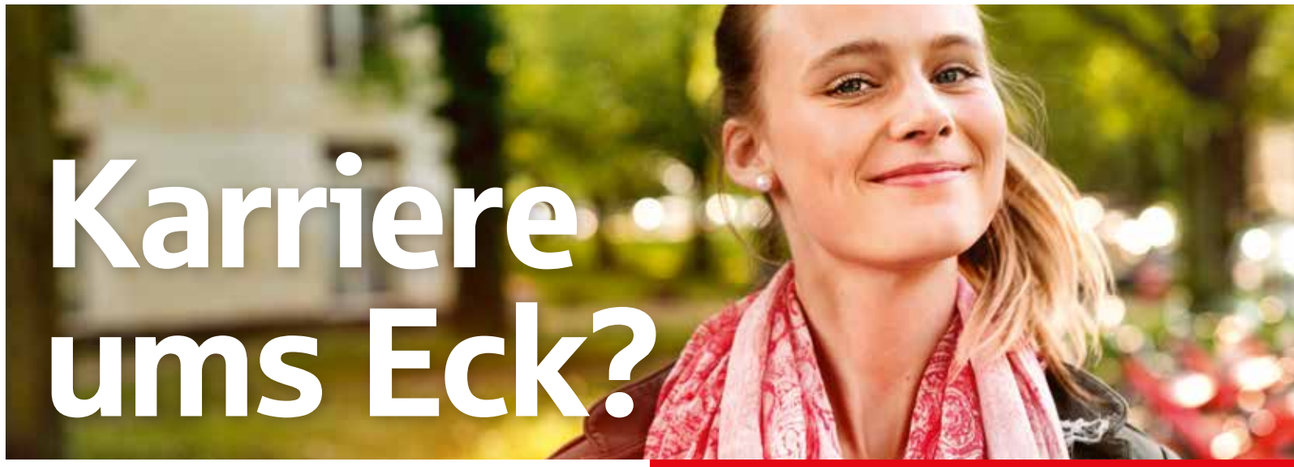

Hier bist Du richtig.

Keine halben Sachen: Eine Ausbildung bei uns bietet gute Chancen im Berufsleben – und eine familiäre Atmosphäre ganz in Deiner Nähe.

sparkasse-krefeld.de/ausbildung
sparkasse-neuss.de/ausbildung

Sparkasse

Sparkasse Krefeld
Sparkasse Neuss

Hauser GmbH
Dießemer Bruch 64
47805 Krefeld
hausergruppe.de

Heiner Kempken e.K.
Fütingsweg 69
47805 Krefeld
edeka.de

Holz Roeren GmbH
Mevissenstr. 62
47803 Krefeld
holz-roeren.de

HORNBACH Baumarkt AG
Mevissenstr. 45
47803 Krefeld
hornbach.de

Ibrahim Akgül
Reisebüro
Lewerentzstr. 11
47798 Krefeld
akguel.com

IMR Innovative Metal
Recycling GmbH
Hentrichstr. 68
47809 Krefeld
imrecycling.de

Intercontact GmbH
Siempelkampstr. 110
47803 Krefeld
inter-contact.de

Jakob Bayen Bier und
Mineralwasservertrieb KG
Bleichpfad 20/22
47799 Krefeld

Jedi Sports e.K.
Inh. Symen Schendel
Talring 110
47802 Krefeld
jedi-sports.com

JJK Jopp-Jopp-Klupsch
Gesellschaft für innovative
Verlagssoftware mbH
Emil-Schäfer-Str. 89
47800 Krefeld
jjk.de

Jürgen Hitzegrad
Ihr-Barf-Experte
Mevissenstr. 62b Gebäude
36-37, Hal
47803 Krefeld
zoobedarf-hitzegrad.de

K2 Profi Baustoffhandel
GmbH
Promenadenweg 5
47809 Krefeld
k2-baustoffhandel.de

Kulturfabrik Krefeld e. V.
Dießemer Str. 13
47799 Krefeld
kulturfabrik-krefeld.de

Lernstil GmbH
Untergath 4
47805 Krefeld
lernstil-gmbh.de

Leufen GmbH & Co.KG
Bischofstr. 84B
47809 Krefeld
leufen.eu

Matthias Mahn
Christoph Herbert Weber
Märkische Str. 12
47809 Krefeld
wmks-werbeartikel.de

MBmedien Group GmbH
Europark Fichtenhain
A 13a
47807 Krefeld
mbmedien.group

MEDIA Markt
TV-Hifi-Elektro GmbH
Krefeld
Blumentalstr. 151- 155
47803 Krefeld
mediamarkt.de

MEDIUM GmbH
Siemesdyk 60
47807 Krefeld
also.com

MEK GmbH
Kleinewefersstr. 1
Eingang 3
47803 Krefeld
bz-mek.de

Michèle Dregger
Oberstr. 27
47829 Krefeld
vertretung.allianz.de

Mohammed Abdulkarim
Nadir
Südwall 6
47798 Krefeld

My Consulting GmbH
Dießemer Bruch 112c
47805 Krefeld

Norm Fasteners GmbH
Hans-Günther-Sohl-Str. 2
47807 Krefeld
normgmbh.de

NvG GmbH & Co. KG
Zur Feuerwache 7
47805 Krefeld
nvg.de

O/R/T/
Medienverbund GmbH
Europark Fichtenhain A 2
47807 Krefeld
ort-online.net

office people Personal-
management GmbH
Ostwall 25
47798 Krefeld
office-people.de

Outokumpu Nirosta GmbH
Oberschlesienstr. 16
47807 Krefeld
outokumpu.com

Preckel GmbH & Co. KG
Virchowstr. 140- 146
47805 Krefeld
autozentren-pa.de

Radiometer GmbH
Europark Fichtenhain A 4
47807 Krefeld
radiometer.de

Reha-Team West -
Rehabilitationstechnik am
Menschen GmbH & Co. KG
Mevissenstr. 64a
47803 Krefeld
reha-team-west.de

Rhenus High Tech GmbH
Kimplerstr. 340
47807 Krefeld
rhenus-hightech.com

Rocholl Garten-, Land-
schafts-, Sportplatz- und
Tiefbau GmbH
Rather Str. 220
47829 Krefeld
rocholl-gmbh.de

RÖHR + STOLBERG GMBH
Bruchfeld 52
47809 Krefeld
roehr-stolberg.de

RONDO FOOD
GmbH & Co. KG
Magdeburger Str. 65
47800 Krefeld
rondo-food.de

SC Sommerfeld
Consulting GmbH
Wilhelmshofallee 79- 81
47800 Krefeld
sommerfeld-consulting.de

SCHMOLZ + BICKENBACH
GUSS GmbH
Hülser Str. 810
47803 Krefeld
sbguss.de

schröter managed
services GmbH
Medienstr. 2
47807 Krefeld
schroetermanagedservices.de

Schwimmverein Bayer
Uerdingen 08 e.V.
Am Waldsee 25
47829 Krefeld
svbayer08.de

Seidenfalter-Krawatten-
fabrik GmbH & Co. KG
Hubertusstr. 188-190
47798 Krefeld
boaboa.de

Sitel GmbH
Europark Fichtenhain A 17
47807 Krefeld
sitel.com

Sparkasse Krefeld -
Zweckverbandssparkasse
der Stadt Krefeld und des
Kreises Viersen
Ostwall 155
47798 Krefeld
sparkasse-krefeld.de

Städtische Seniorenheim-
Service-Gesellschaft
Krefeld mbH
De-Greiff-Str. 194
47803 Krefeld
seniorenheime-krefeld.de

START NRW GmbH
Ostwall 57
47798 Krefeld
start-nrw.de

Stünings Medien GmbH
Dießemer Bruch 167
47805 Krefeld
stuenings.de

SWK Stadtwerke
Krefeld AG
St. Töniser Str. 124
47804 Krefeld
swk.de

Thyssen + Sieg GmbH &
Co. KG
Flünnertzdyk 286
47802 Krefeld
thyssen-sieg.de

Tiefers GmbH
Ostwall 233
47798 Krefeld
tiefers.de

Tölke & Fischer
GmbH & Co. KG
Gladbacher Str. 345
47805 Krefeld
toefi.de

Treuhand- und Revisi-
ons-AG Niederrhein Wirt-
schaftsprüfungsgesell-
schaft Steuerberatungsge-
sellschaft
Uerdinger Str. 267
47800 Krefeld
treuhand-niederrhein.de

TÜV Rheinland Plus GmbH
Elbestr. 7
47800 Krefeld
tuv.com

United Internet Sourcing
& Apprenticeship GmbH
Dießemer Bruch 61
47805 Krefeld
united-internet.de

update4home e. K.
Königsberger Str. 135
47809 Krefeld
update4home.de

Vaneker & Koch GmbH
Nauenweg 34a - c
47805 Krefeld
vaneker-koch.de

Varion GmbH Agentur für
Kommunikationsdesign
Dießemer Bruch 112c
47805 Krefeld
varion.de

Verification Controlling
GmbH
Luisenstr. 153
47799 Krefeld
verification-controlling.de

VH Seminars UG
(haftungsbeschränkt)
Ostwall 27
47798 Krefeld
vh-seminars.de

VIA-ONLINE GmbH
Kimplerstr. 296
47807 Krefeld
via-connect.de

von Ameln
Finanzkonzepte GmbH
Uerdinger Str. 147
47799 Krefeld
vonameln.com

WFG Wirtschaftsförderungs-
gesellschaft Krefeld mbH
Neue Linner Str. 87
47798 Krefeld
wfg-krefeld.de

Wilfried Koch KG
Dießemer Bruch 134
47805 Krefeld
koch-furniere.de

YAYLA Türk Lebensmittel-
vertrieb GmbH
Emil-Schäfer-Str. 18
47800 Krefeld
yayla.de

Meerbusch

180° Sicherheit GmbH
Böhler Str. 1
40667 Meerbusch
180-grad.de

B.ON Baupartner GmbH
Rheinstr. 18
40668 Meerbusch
b-on-baupartner.de

Broich Premium
Catering GmbH
Böhler Str. 1
40667 Meerbusch
broich.catering

CB Brathähnchen GmbH
Böhler Str.
40667 Meerbusch
boeckels-beste.de

Delta Konzept GmbH
Full-Service - Agentur für
Marketing und Verkaufs-
förderung
Bösinghovener Str. 98
40668 Meerbusch
deltakonzept.de

EC Consulting GmbH
Meerbuscher Str. 64- 78
40670 Meerbusch
ecconsulting.biz

ISEKI -
MASCHINEN GMBH
Rudolf-Diesel-Str. 4- 6
40670 Meerbusch
iseki.de

ISS Pluralis GmbH
Mollsfeld 1
40670 Meerbusch
pl2-pluralis.de

Joanna Cecylia
Winiecki-Panck
Von-Bodelschwingh-Str. 6
40667 Meerbusch
jw-services.de

Lehmann Natur
Gesellschaft zur Erzeugung
und zum Vertrieb
ökologischer Produkte mbH
Otto-Hahn-Str. 10
40670 Meerbusch
lehmann-natur.com

Meridias-Rheinstadt-
pflegehaus
Meerbusch GmbH
Helen-Keller-Str. 7
40670 Meerbusch
meridias-meerbusch.net

MMC Hartmetall GmbH
Comeniusstr. 2
40670 Meerbusch

mo.studio project GmbH
Am Weiler Hof 18
40668 Meerbusch
mo-studio.de

Printing for Business
EDV-Vertriebs-GmbH
Uerdinger Str. 74
40668 Meerbusch
pfb.de

Regalbuto Steel GmbH
Am Meerkamp 19A
40667 Meerbusch
regalbuto-steel.com

Riege Software
International GmbH
Mollsfeld 10
40670 Meerbusch
riege.com

Schweers CONSULT GmbH
Rudolf-Diesel-Str. 18
40670 Meerbusch
schweers.com

VIVANT ! GmbH
Versicherungsmakler
Meerbuscher Str. 36
40670 Meerbusch
landingpage.vema-eg.de

VRG HR GmbH
Meerbuscher Str. 64- 78
40670 Meerbusch
vrg-hr.vrg.de

Wetter & Partner GmbH
Moerser Str. 4
40667 Meerbusch
wetter-und-partner.de

Mönchengladbach

2 plus Wohnungs-
und Gewerbebaubesitz
GmbH & Co. KG
Am Nordpark 1
41069 Mönchengladbach
2plus-immo.de

41236 KNS GmbH
Eisenbahnstr. 131
41239 Mönchengladbach
41236kns.de

A. & P. Drekopf
GmbH & Co. KG
Boettgerstr. 33
41066 Mönchengladbach
drekopf.de

A. Monforts Textilma-
schinen GmbH & Co. KG
Blumenberger Str. 143- 145
41061 Mönchengladbach
monforts.de

A.U.E. Genc Warenhandels-
UG (haftungsbeschränkt)
Karstr. 70
41068 Mönchengladbach
weg-ist-weg.com

Abschleppdienst Bröker
GmbH
Lehmkuhlenweg 8
41065 Mönchengladbach
abschleppdienst-broeker.de

Adhesivo Etiketten e.K.
Marie-Bernays-Ring 13
41199 Mönchengladbach
adhesivo-etiketten.de

ALBERTO GmbH & Co. KG
Rheydter Str. 19
41065 Mönchengladbach
alberto-pants.com

Aldi SE & Co. KG
Korschenbroicher Str. 605
41065 Mönchengladbach
aldi-sued.de

Ambroox GmbH
Dauner Str. 6
41236 Mönchengladbach
ambroox.de

Arbeiter-Samariter-Bund
Regionalverband
Niederrhein e.V.
Steinsstr. 30d
41238 Mönchengladbach
asb-niederrhein.de

Arena Gastronomie GmbH
Am Hockeypark 1
41179 Mönchengladbach

ASG-Aluminium und Stahl
GmbH
Erftstr. 79
41238 Mönchengladbach
asg-aluminium.de

Auto-Centrum
Walter Coenen
GmbH & Co.
Monschauer Str. 36
41068 Mönchengladbach
waltercoenen.de

Autohaus Louis Dresen
GmbH & Co. KG
Aachener Str. 235
41061 Mönchengladbach
dresen.de

Autohaus Schnabel GmbH
Erftstr. 21
41238 Mönchengladbach
citroen-haendler.de

Autohaus Türk
GmbH & Co. KG
Erkelenzer Str. 32
41179 Mönchengladbach
autohaustuerk.de

Automobile Ataei GmbH
Nordring 50
41066 Mönchengladbach
automobile-ataei.de

Autozentrum P & A GmbH
Niederlassung Mönchen-
gladbach
Monschauer Str. 34
41068 Mönchengladbach
autozentren-pa.de

AV Ausbildungsverbund
Mönchengladbach GmbH
Landgrafenstr. 45
41069 Mönchengladbach

Baer & Albrecht GmbH
Siemensstr. 11-13
41063 Mönchengladbach
baerundalbrecht.de

BAU-MIX Baustoffe GmbH
Breite Str. 167
41238 Mönchengladbach

bejob GmbH
Volksgartenstr. 85- 89
41065 Mönchengladbach
bejob.de

Bernaisch Bauelemente
GmbH
Adolf-Kempken-Weg
89-93
41189 Mönchengladbach

Bernd Boddart
Kaffeemaschinen Serv./
Vertrieb
Dohrweg 49
41066 Mönchengladbach
boddart.de

BEV Baugeräte GmbH
Stapper Weg 10-14
41199 Mönchengladbach
bev-mg.de

Borussia VfL 1900
Mönchengladbach GmbH
Hennes-Weisweiler-Allee 1
41179 Mönchengladbach
borussia.de

BtS Europa AG
Klosterhofweg 96
41199 Mönchengladbach
bts-eu.de

Burak Özpolat
Reisebüro
Keplerstr. 21
41236 Mönchengladbach

Busch & Glatz GmbH
Heinz-Nixdorf-Str. 21
41179 Mönchengladbach
about.buschglatz.com

BWSonline - Bildung für
Wirtschaft und Sicherheit
GmbH
Hindenburgstr. 304- 306
41061 Mönchengladbach
bwsonline.de

CamData GmbH
Eickener Str. 133
41063 Mönchengladbach
camdata.de

Camping Krings
GmbH & Co. KG
Monschauer Str. 32
41068 Mönchengladbach
camping-krings.de

Carl Dicke GmbH & Co. KG
Wetschewell 15
41199 Mönchengladbach
carldicke.de

Carl Wölfinger & Co.
Inhaber Harald Rütten e.K.
Lehmkuhlenweg 2
41065 Mönchengladbach
woelfinger-mg.de

Carpartner Nord GmbH
Korschenbroicher Str. 173
41065 Mönchengladbach

CEV Electronic GmbH
Luise-Vollmar-Str. 17- 19
41065 Mönchengladbach
cev-electronic.de

Cho-Time GmbH
Berliner Platz 12
41061 Mönchengladbach
cho-time.de

CLUSTER ONE GmbH
Grüner Winkel 21
41065 Mönchengladbach
cluster-one.eu

colours & sons GmbH
Alsstr. 166
41063 Mönchengladbach
coloursandsons.com

ComCave College GmbH
Bismarckplatz 1- 3
41061 Mönchengladbach
comcave.de

CONTEX Hartmetall
Verschleißtechnik GmbH
Krefelder Str. 676
41066 Mönchengladbach
contex-gmbh.de

Corina Krella Lohn- u.
Einkommensteuer Hilfe
Limitenstr. 39
41236 Mönchengladbach
steuerring.de

Creditreform Mönchen-
gladbach Dorenbeck KG
Krefelder Str. 691
41066 Mönchengladbach
creditreform.de

DEKRA Automobil GmbH
Jakobshöhe 10
41066 Mönchengladbach
dekra.de

Deutsche Gesellschaft für
Versicherungsoptimierung
mbH & Co. KG
Adenauerplatz 5
41061 Mönchengladbach
dgvo.de

DIAMANT-Metallplastic
GmbH
Hontzlarstr. 12
41238 Mönchengladbach
diamant-polymer.de

Dirk Heinz Wenderhold
Dohrweg 38
41066 Mönchengladbach

Dornieden Generalbau
GmbH
Karstr. 70
41068 Mönchengladbach
dornieden.com

Dr. Schrammen
Architekten BDA
GmbH & Co. KG.
Karmannsstr. 57
41061 Mönchengladbach
schrammen.info

Effertz Tore GmbH
Am Gerstacker 190
41238 Mönchengladbach
effertz.de

Elements of Art GmbH
An der Eickesmühle 23
41238 Mönchengladbach
eoa.de

Esser Konfekt und Fein-
gebäck GmbH & Co. KG
Laurentiusstr. 57
41189 Mönchengladbach
esser-feingebaeck.de

Experts & Talents
Personaldienstleistungen
Rhein GmbH
Dahlener Str. 15
41239 Mönchengladbach
experts-talents.de

Faktum GmbH
Personalentwicklung
und -vermittlung
Odenkirchener Str. 28
41236 Mönchengladbach
faktum-gmbh.de

Fiege Logistik
Mönchengladbach GmbH
Regioparkring 14
41199 Mönchengladbach
fiege.com

Frank Zimmermanns
Rheindahlener Str. 14- 16
41189 Mönchengladbach
zimmermanns.de

Friedhelm Schaffrath
GmbH & Co. KG
Erftstr. 71
41238 Mönchengladbach
schaffrath.com

FSP Power Solution GmbH
Jakobshöhe 16
41066 Mönchengladbach
fsp-ps.de Fuat Aslan

Fynch-Hatton Textil-
Handelsgesellschaft mbH
Alsstr. 166
41063 Mönchengladbach
fynch-hatton.de

GALDORA
Personalmanagement
GmbH & Co. KG
Volksgartenstr. 85-89
41065 Mönchengladbach
galdora.de

GALERIA Karstadt
Kaufhof GmbH
Markt 10
41236 Mönchengladbach
galeria.de

GEM Gesellschaft für
Wertstofferfassung,
Wertstoffverwertung und
Entsorgung
Mönchengladbach mbH
Am Nordpark 400
41068 Mönchengladbach
mags.de

Geyr GmbH
Konstantinstr. 1
41238 Mönchengladbach
geyr.gmbh

Gino Maiorano
BHW Repräsentanz
Feldstr. 130
41239 Mönchengladbach
bhw-repräsentanz.info

GIS Personallogistik GmbH
Zweigniederlassung
Mönchengladbach
Corresburger Weg 54
41238 Mönchengladbach
gis-personal.de

Global Aviation + Piper
Parts GmbH
Flughafenstr. 75
41066 Mönchengladbach
piper-germany.de

GV Logistik GmbH
Hamburgring 48
41179 Mönchengladbach
gvlogistik.de

H. Herzog KG
Landgrafenstr. 60
41069 Mönchengladbach
herzog-kg.de

Habel Bürotechnik Han-
delsgesellschaft mbH
Sandstr. 58
41189 Mönchengladbach
habel-mg.de

hebro chemie - Zweignie-
derlassung der Rockwood
Specialties Group GmbH
Rostocker Str. 40
41199 Mönchengladbach
hebro-chemie.de

Helmut Beyers GmbH
Dohrweg 27
41066 Mönchengladbach
beyers.com

Herbrand-Jansen
Mönchengladbach GmbH
Krefelder Str. 365
41066 Mönchengladbach
herbrand-jansen.de

Hermann Lamparter
GmbH & Co. KG
Waldnieler Str. 90
41068 Mönchengladbach
lamparter.de

HockeyPark Betriebs
GmbH & Co. KG
Am Hockeypark 1
41179 Mönchengladbach
sparkassenpark.de

HORNBACH Baumarkt AG
Reststrauch 305
41199 Mönchengladbach
hornbach.de

HORNBACH Baumarkt AG
Künkelstr. 88
41063 Mönchengladbach
hornbach.de

Hoya Lens Deutschland
GmbH
Krefelder Str. 350
41066 Mönchengladbach
hoyavision.com

HWN Titan GmbH
Konstantinstr. 365
41238 Mönchengladbach
hwn-titan.com

imat-uve gmbh
Krefelder Str. 679- 691
41066 Mönchengladbach
imat-uve.de

In Time Personal-Dienst-
leistungen GmbH &
Co. KG
Regentenstr. 5
41061 Mönchengladbach

INAQUA Vertriebs-
gesellschaft mbH
Erftstr. 24
41238 Mönchengladbach
inaqua.de

Innomax AG
Marie-Bernays-Ring 7a
41199 Mönchengladbach
innomax-wasserstrahlschneiden.de

Intersolute Gesellschaft mbH
Rheinbahnstr. 28- 34
41063 Mönchengladbach
intersolute.de

Intrum Deutschland GmbH
Moses-Stern-Str. 1
41236 Mönchengladbach
intrum.de

iSystems Consulting e.K.
Schwalmstr. 301Monforts Quartier
41238 Mönchengladbach
isystems-integration.com

ITZ Informations-technologie-Zentrum Rhein/Maas GmbH
Erftstr. 93
41238 Mönchengladbach
itz.de

Jetzt kommt Kurth GmbH & Co. KG
Hanns-Martin-Schleyer-Str. 15
41199 Mönchengladbach
jetzt-kommt-kurth.de

Joachim Maria Weufen
Barbarossastr. 29
41061 Mönchengladbach
weufen.de

Josef Holzleitner Elektrogeräte GmbH & Co.
Trompeterallee 140
41189 Mönchengladbach
holzleitner.de

JUMBO Wash Kraftfahrzeuge GmbH
Ottostr. 4
41238 Mönchengladbach
jumbo-kfz-paulussen.de

Kessels GmbH
Krefelder Str. 280
41066 Mönchengladbach
kessels.de

Kliniken Maria Hilf GmbH Mönchengladbach
Viersener Str. 450
41063 Mönchengladbach
mariahilf.de

kokon Verpackung GmbH
Marie-Bernays-Ring 38
41199 Mönchengladbach
kokon-verpackung.de

Kreilac GmbH
Bozener Str. 67
41063 Mönchengladbach
kreilac.de

Küppers Ingenieure GmbH & Co. KG
An der Eickesmühle 41a
41238 Mönchengladbach
kueppers-ingenieure.de

Langen MassivHaus GmbH & Co. KG
Hocksteiner Weg 35
41189 Mönchengladbach
langen-massivhaus.de

Lars Thierling
Eselsweg 29
41068 Mönchengladbach
2increase.de

LECO Instrumente GmbH
Enscheder Str. 7
41069 Mönchengladbach
de.leco.com

Leeser & Will Schädlingsbekämpfung GmbH
Konstantinstr. 351
41238 Mönchengladbach
leeser-will.de

LIDER GmbH
Krefelder Str. 197
41063 Mönchengladbach
lider-zpu.de

Life Systems Medizintechnik-Service GmbH
Schlossstr. 525
41238 Mönchengladbach
life-systems.de

LOGIFLEX GmbH
Korschenbroicher Str. 595
41065 Mönchengladbach
logiflex.de

Logiserv 24 GmbH
Hocksteiner Weg 46
41189 Mönchengladbach
logiserv24.de

Logistik Plus Dienstleistungen e.K.
Alleestr. 66
41061 Mönchengladbach
logistikplus.eu

Logwin Solutions Deutschland GmbH
Dieselstr. 72- 96
41189 Mönchengladbach
logwin-logistics.com

LucaNet AG
Hennes-Weisweiler-Allee 23
41179 Mönchengladbach
lucanet.com

Max Friederichs Handelsgesellschaft mbH
Bendhecker Str. 73- 75
41236 Mönchengladbach
holzland-friederichs.de

mec-light GmbH & Co. KG
Aachener Str. 420
41069 Mönchengladbach
led-mg.de

MEDIA CENTRAL Gesellschaft für Handelskommunikation und Marketing mbH
Neuhofstr. 54
41061 Mönchengladbach
media-central.de

Media Markt TV-HiFi-Elektro GmbH Mönchengladbach
Breitenbachstr. 50
41065 Mönchengladbach
mediamarkt.de

Metin Er Digitaldruck
Lehmkuhlenweg 4
41065 Mönchengladbach
druck-er.com

MLM MEDICAL LABS GmbH
Dohrweg 63
41066 Mönchengladbach
mlm-labs.com

MMM Multi-Media-Marketing GmbH
Hohenzollernstr. 145
41061 Mönchengladbach
m3-inspires.com

mobau Wirtz & Classen GmbH & Co. KG
Krefelder Str. 440
41066 Mönchengladbach
mobau-wirtz-classen.de

MODUS Consult GmbH
Enscheder Str. 7
41069 Mönchengladbach
modusconsult.de

MOKKA GmbH & Co. KG
Stephanstr. 1
41061 Mönchengladbach
mokka.de

Nellen & Quack Logistik GmbH
Krefelder Str. 845
41066 Mönchengladbach
nellenundquack.de

NESTOR - Bildungsinstitut GmbH
Hindenburgstr. 140
41061 Mönchengladbach
nestor-bildung.de

Neue Arbeit Service GmbH
Tomphecke 31
41169 Mönchengladbach
neue-arbeit-mg.de

Neues GmbH
Konstantinstr. 4- 6
41238 Mönchengladbach
neues-gmbh.de

NEW AG
Odenkirchener Str. 201
41236 Mönchengladbach
new.de

NIPPON EXPRESS (DEUTSCHLAND) GmbH
Marie-Bernays-Ring 23
41199 Mönchengladbach
nipponexpress.com

Nothelle Outsourcing Services GmbH
Hohenzollernstr. 177- 179
41063 Mönchengladbach
nothelle.de

Otto Stops GmbH & Co. KG
Monschauer Str. 28
41068 Mönchengladbach
stops.de

P + M Business Solutions GmbH
Konrad-Zuse-Ring 17d
41179 Mönchengladbach
pmbs.de

PeCoMa GmbH
Marie-Bernays-Ring 23a
41199 Mönchengladbach
pecoma-gmbh.eu

persona service AG & Co. KG
Hindenburgstr. 34
41061 Mönchengladbach

Pflipsen GmbH & Co. KG.
Marie-Bernays-Ring 46
41199 Mönchengladbach
pflipsen.de

PIATNIK UNTERNEHMENS-VERWALTUNG DEUTSCHLAND GMBH
Karlsbader Str. 31- 33
41236 Mönchengladbach
piatnik.com

Piepenbrock Industrie- und Serviceleistungen GmbH + Co. KG
Blumenberger Str. 143-145
41061 Mönchengladbach
piepenbrock.de

PIO Remarketing GmbH
Süchtelner Str. 65
41066 Mönchengladbach
pio-remarketing.de

PM Atemschutz GmbH
Willicher Damm 99
41066 Mönchengladbach
pm-atemschutz.de

Polat Dönerproduktion GmbH
Krefelder Str. 662
41066 Mönchengladbach
polat-doener.com

PPG-Nordpark GmbH
Albertusstr. 17
41061 Mönchengladbach
ppg-nordpark.de

PW Krystian GmbH
Piepersweg 72
41066 Mönchengladbach
pwkrystian.de

R & D Elektronik GmbH & Co. KG
Adolf-Kempken-Weg 98- 104
41189 Mönchengladbach
rud.info

R S W - Orga Reiter-Software-Organisations-Gesellschaft mbH
Max-Reger-Str. 49- 53
41179 Mönchengladbach
dibac.de

real Digital Agency GmbH
Konrad-Zuse-Ring 12
41179 Mönchengladbach
real-digital.de

realdevelop GmbH & Co. KG
Dahlener Heide 22
41179 Mönchengladbach
realdevelop.de

Rechenzentrum Hartmann GmbH & Co. KG
Pescher Str. 157
41065 Mönchengladbach
rzhartmann.de

Rheinland Air Service GmbH
Flughafenstr. 31
41066 Mönchengladbach
ras.de

RINA Tech Germany GmbH
Rudolfstr. 10U
41068 Mönchengladbach
rinagermany.de

Roderburg Document & Technology Center e.K.
Marie-Bernays-Ring 5
41199 Mönchengladbach
roderburg.de

ROOS Dental GmbH & Co. KG
Friedensstr. 12- 28
41236 Mönchengladbach
shop.roos-dental.de

ROSIN-HAUS GmbH
Asdonkstr. 77
41066 Mönchengladbach
rosin-haus.de

Rütex GmbH
Rönneterring 11
41068 Mönchengladbach
ruetex.de

S & S Internet Systeme GmbH
Urftstr. 64
41239 Mönchengladbach
ssis.de

Sanitätshaus Hündchen GmbH
Marktstr. 33
41236 Mönchengladbach
huendchen.de

Santander Consumer Operations Services GmbH
Madrider Str. 1
41069 Mönchengladbach
santanderglobaltech.com

Santander Consumer Bank AG
Santander-Platz 1
41061 Mönchengladbach
santander.de

SATO GmbH
Tomphecke 51
41169 Mönchengladbach
sato.de

Saturn Techno-Markt Electro-Handelsgesellschaft mbH
Hindenburgstr. 73
41061 Mönchengladbach
saturn.de

Schönmackers Umweltdienste GmbH & Co. KG
Jakobshöhe 15
41066 Mönchengladbach
schoenmackers.de

Schuhhaus SIEMES Einkaufs & Beteiligungs GmbH
Krefelder Str. 310
41066 Mönchengladbach
schuhcenter.de

SCS - Ihr IT-Partner GmbH
Boettgerstr. 8
41066 Mönchengladbach
scs-mg.de

Selen Handels GmbH
Willicher Damm 101
41066 Mönchengladbach
knackfrisch.net

Selma Dede
Konstantinstr. 3-5
41238 Mönchengladbach
dede-krankenpflege.de

Semih Nalbant
Lürriper Str. 166
41065 Mönchengladbach
freshlions.com

SG - Sanitätshaus Giesenkirchen e.K.
Am Alten Friedhof 2
41238 Mönchengladbach
sanitaetshaus-giesenkirchen.de

Smurfit Kappa Recycling GmbH
Willicher Damm 143- 145
41066 Mönchengladbach
smurfitkappa.com

Sozial-Holding der Stadt Mönchengladbach GmbH
August-Monforts-Str. 12/16
41065 Mönchengladbach
sozial-holding.de

STACO Deutschland GmbH
Erftstr. 19
41238 Mönchengladbach
staco.de

Städtische Kliniken Mönchengladbach GmbH
Elisabeth-Krankenhaus-Rheydt
Hubertusstr. 100
41239 Mönchengladbach
sk-mg.de

TCC The Cotton Company GmbH
Künkelstr. 125
41063 Mönchengladbach
tcc-company.de

Telefonbau Ewald Kalthöfer GmbH & Co. KG
Nordring 59
41066 Mönchengladbach
kg.kalthoefer.de

Tellmann Einrichten & Gestalten GmbH & Co. KG
Friedrich-Ebert-Str. 76
41236 Mönchengladbach
tellmann-einrichten.de

TEVARIS GmbH
Krahnendonk 119
41066 Mönchengladbach
tevaris.de

Togrund GmbH
Kabelstr. 119
41069 Mönchengladbach
togrund.de

Train-Ing GmbH
Konrad-Zuse-Ring 1
41179 Mönchengladbach
train-ing-gmbh.de

Troost GmbH
Oppelner Str. 34
41199 Mönchengladbach
troost-gmbh.de

truckpower holding gmbh
Künkelstr. 44
41063 Mönchengladbach
truck-power.de

TÜV Rheinland Industrie Service GmbH
Theodor-Heuss-Str. 93- 95
41065 Mönchengladbach
tuv.com

U & J Immobilien GmbH & Co.KG
Römerstr. 140
41238 Mönchengladbach

Ute Sofia Rosendahl
Geneickener Str. 124
41238 Mönchengladbach

Vanderlande Industries GmbH
Krefelder Str. 699
41066 Mönchengladbach
vanderlande.com

WBS Training AG
Hindenburgstr. 171
41061 Mönchengladbach
wbstraining.de

Werbeatelier Collinet GmbH
Nobelstr. 11
41189 Mönchengladbach
collinet.de

Westcon Group Germany GmbH
Hennes-Weisweiler-Allee 8
41179 Mönchengladbach
westconcomstor.com

WFMG-Wirtschaftsförderung Mönchengladbach GmbH
Neuhofstr. 52
41061 Mönchengladbach
wfmg.de

WFP Werbeagentur Felske + Partner GmbH & Co. KG
Konrad-Zuse-Ring 2
41179 Mönchengladbach
teamwfp.de

Wilhelm Bähren GmbH & Co. KG
Mittelstr. 62
41236 Mönchengladbach
baehren-packaging.com

WR Wirtschaftsakademie Rheinland GmbH
Siemensstr. 11- 13
41063 Mönchengladbach
wa-rl.de

Zalando Logistics Mönchengladbach SE & Co. KG
Regioparkring 25
41199 Mönchengladbach
zalando.de

Nettetal

Achim Hegger Lichtwerbung GmbH
Am Ringofen 2
41334 Nettetal
hegger-lichtwerbung.de

AKTIV Medical Sanitätshaus Jansen oHG
Süchtelner Str. 29
41334 Nettetal
aktivmedical.de

BeCo Human Resource Center Personalvermittlung GmbH
Hochstr. 11
41334 Nettetal
beco-personal.de

Boden Einrichtungshaus GmbH
Kölner Str. 14
41334 Nettetal
boden-einrichtungshaus.de

CLUDES GmbH
Van-der-Upwich-Str. 12
41334 Nettetal
cludes.de

DocLab GmbH
Van-der-Upwich-Str. 25a
41334 Nettetal
doclab.de

Harald Göbel und Sven Terbrüggen OHG
Marktstr. 30a
41334 Nettetal
provinzial.com

Jörg Dirks
Am Rennplatz 9
41334 Nettetal
dirks-zerspanungstechnik.de

Josef L. Rameckers Maschinenfabrik GmbH & Co. KG
Berger Feld 3- 5
41334 Nettetal
rameckers.de

KIPE engineering & solution GmbH
Van-der-Upwich-Str. 19
41334 Nettetal
kipe-gmbh.de

MEDIMAX Electronic Objekt Nettetal GmbH
Johannes-Cleven-Str. 4
41334 Nettetal
medimax.de

Michael Scheulen
Bocholter Weg 1
41334 Nettetal
fahrschule-scheulen.de

Möbel Busch GmbH & Co. KG
Breyeller Str. 93- 103
41334 Nettetal
moebel-busch.de

Modal GmbH & Co. KG
Rennekoven 9
41334 Nettetal
modal.de

SBW Sachverständigen Betreuungs- und Weiterbildungs GmbH
Am Bahndamm 3
41334 Nettetal
sbwgmbh.de

Schloss Krickenbeck GmbH
Schloßallee 1
41334 Nettetal
chateauform.com

Springer GmbH
Herrenpfad-Süd 4c
41334 Nettetal
springer-gmbh.de

Stadtwerke Nettetal GmbH
Leuther Str. 25
41334 Nettetal
stadtwerke-nettetal.de

TKD Kabel GmbH
An der Kleinbahn 16
41334 Nettetal
tkd-kabel.de

Westdeutsche Dochtfabrik GmbH & Co. KG
Ravensstr. 46
41334 Nettetal
wedobraids.com

Wiegel Transport Equipment GmbH
Herrenpfad-Süd 30
41334 Nettetal
wiegel-mouvex.de

Neuss

Clever Etiketten GmbH - West
Vereinsstr. 44
41472 Neuss
clever-west.de

3M Deutschland GmbH
Carl-Schurz-Str. 1
41460 Neuss
3m.com

A & S Consulting GmbH
Xantener Str. 7
41460 Neuss

ABZ GmbH Ausbildungszentrum für Logistik und Kraftverkehr
Forumstr. 16
41468 Neuss
abz-neuss.de

ADN Auto Dienst Neuss GmbH
Moselstr. 6
41464 Neuss

Adolf Hopf GmbH & Co. KG
Kieselstr. 7
41472 Neuss
hopfpharma.de

AG Natursteinwerke GmbH & Co. KG
Osterather Str. 6
41460 Neuss

Agentur für Haushaltshilfe GmbH
Fuggerstr. 9a
41468 Neuss
agentur-fuer-haushaltshilfe.de

Ahmet Tuzkaya ATA Finanzen & Beratung
Promenadenstr. 23-27
Zolltor-Passage
41460 Neuss
ata-verbraucherservice.de

ALLROUNDER Reisen & Sport GmbH
An der Skihalle 1
41472 Neuss
alpenpark-neuss.de

allrounder mountain resort GmbH & Co. KG
An der Skihalle 1
41472 Neuss
alpenpark-neuss.de

Amira Media GmbH & Co. KG auf Aktien
Borsigstr. 9
41469 Neuss
amira-welt.de

AMP Ingenieurgesellschaft mbH
Bussardweg 1
41468 Neuss
ib-amp.de

Arndt Automobile GmbH
Ruwerstr. 7a
41464 Neuss
arndt-automobile.de

ASL GmbH & Co. KG
Neustr. 26
41460 Neuss
a-sl.de

August Jungbluth GmbH & Co. KG Holzhandlung und Baustoffe
Normannenstr. 8
41462 Neuss
jungbluth-holz.de

Autohaus Louis Dresen GmbH
Moselstr. 11
41464 Neuss
dresen.de

Autohaus Schwab-Tolles GmbH & Co. KG
Siemensstr. 5+ 12
41469 Neuss
schwab-tolles.de

Bank11 für Privatkunden und Handel GmbH
Hammer Landstr. 91
41460 Neuss
bank11.de

Basic Support PLUS GmbH & Co. KG
Hansemannstr. 71
41468 Neuss
basicsupport.plus

BCA Autoauktionen GmbH
Floßhafenstr. 5
41460 Neuss
bca.com

BETOMAX systems GmbH & Co. KG
Dyckhofstr. 1
41460 Neuss
betomax.com

BrandsUp GmbH
Mainstr. 25
41469 Neuss
brands-up.de

Bundesamt Sankt Georg e.V.
Martinstr. 2
41472 Neuss
dpsg.de

Burn2Drive e.K.
Bergheimer Str. 3
41464 Neuss
burn2drive.org

Christos Charalambidis Automaten
Further Str. 166
41462 Neuss
automaten-charalambidis.de

Coenen Neuss GmbH & Co. KG
Moselstr. 22
41464 Neuss
coenen.de

COMCO Leasing GmbH
Marienkirchplatz 36
41460 Neuss
comco-leasing.de

cravalle GmbH
Hellersbergstr. 6
41460 Neuss

Creditreform Boniversum GmbH
Hellersbergstr. 11
41460 Neuss
boniversum.de

CWS-boco Deutschland GmbH
Jagenbergstr. 19
41468 Neuss
cws.com

DACHSER SE Zweigniederlassung Neuss
Am Hochofen 50- 64
41460 Neuss
dachser.de

Daniela Krome
Am Südpark 41
41466 Neuss

Danogips GmbH & Co. KG
Tilsiter Str. 2
41460 Neuss
danogips.de

DC Consulting GmbH
Breslauer Str. 6
41460 Neuss

DEKRA Automobil GmbH
Hamtorwall 14
41460 Neuss
dekra.de

Deutsche Post AG
Theodor-Heuss-Platz 13
41460 Neuss
postbank.de

Deutsche Seniorenwerbung GmbH
Borsigstr. 9
41469 Neuss
deutschesenionenwerbung.de

Dunt Versicherungsmakler GmbH
Marienkirchplatz 7
41460 Neuss
dunt.de

Eden Water & Coffee Deutschland GmbH
Sperberweg 49
41468 Neuss
edensprings.de

ENREBA Neuss GMBH
Blindeisenweg 10
41468 Neuss
enreba.de

esbelt GmbH
Habichtweg 2
41468 Neuss
esbelt.com

Europäische Fachhochschule Rhein/Erft GmbH
Hammer Landstr. 89
41460 Neuss
eufh.de

expert Gröblinghoff GmbH
Im Taubental 36
41468 Neuss
expert.de

Fahrschule "i.drive" GmbH
Friedrichstr. 24
41460 Neuss
idrive-fahrschule.de

Fahrschule & Busunternehmen Euro drive Team GmbH
Kapitelstr. 16
41460 Neuss
fahrschule-eurodriveteam.de

FiD Rheinland - Fachinstitut für Verkehrs- und Weiterbildung GmbH
Moselstr. 10
41464 Neuss
fid-rheinland.de

Fiege Logistik Stiftung & Co. KG
Logistikzentrum Rhein-Ruhr
Am Blankenwasser 22
41468 Neuss

Fiege Logistik Wuppertal GmbH
Sudermannstr. 2
41468 Neuss
fiege.com

Fischer Akkumulatorentechnik GmbH
Im Taubental 41
41468 Neuss
akkufischer.de

FS-Karton GmbH
Düsseldorfer Str. 182
41460 Neuss
mm-karton.com

Garlock GmbH
Falkenweg 1
41468 Neuss
garlock.com

General Logistics Systems Germany GmbH & Co. OHG
Am Fuchsberg 3
41468 Neuss
gls-one.de

Gilde Frisch-Markt Rhein-Ruhr eG
Scharnhorststr. 6
41460 Neuss
gilde-rhein-ruhr.de

Golf + Sport GmbH & Co. KG
Am Golfplatz 1
41469 Neuss
golfundsport.de

GSS Güter-Schaden Service GmbH
Moselstr. 8
41464 Neuss
gss-gmbh.de

Gustav Grolman GmbH & Co. KG
Fuggerstr. 1
41468 Neuss
grolman-group.com

Gustav Kampmann GmbH
Jülicher Landstr. 273
41464 Neuss
guka.de

Heike Krämer
Josefstr. 54-56
41462 Neuss
wohnwagenverleih-neuss.de

Helios Inkasso GmbH
Breite Str. 69
41460 Neuss
helios-inkasso.de

Hendricks Internationale Spedition GmbH & Co. KG
Wiesenstr. 85
41460 Neuss
website.hendricks.group

Hendricks Management und Service GmbH
Wiesenstr. 85
41460 Neuss

Hergarten GmbH
Rampenstr. 2
41472 Neuss

Herrmann frische, feine Kräuter GmbH & Co. KG
Blindeisenweg 12
41468 Neuss
herrmann-kraeuter.de

Höffner Möbelgesellschaft GmbH & Co. KG
Schanzenstr. 1
41460 Neuss
hoeffner.de

Hydro Aluminium Rolled Products GmbH
Koblenzer Str. 122
41468 Neuss
hydro.com

Immobilienverwaltung Herzog GmbH & Co. KG
Am Reuschenberger Markt 2
41464 Neuss

J. Derichs Bauelemente GmbH
Friedrichstr. 27
41460 Neuss
derichs-bauelemente.de

JAS-FBG GmbH
Ziegeleistr. 8
41472 Neuss
jas-fbg.de

Kaessler Projekt-gesellschaft mbH
Pappelweg 9
41470 Neuss
kaessler.com

Kapsch BusinessCom GmbH
Sperberweg 8
41468 Neuss
kapsch.net

Karl Schornstein GmbH & Co. KG
Ziegeleistr. 14
41472 Neuss
karl-schornstein.de

Karttel Distribution GmbH
Moselstr. 10
41464 Neuss
karttel.com

Keller & Kalmbach GmbH
Hansemannstr. 65
41468 Neuss
keller-kalmbach.de

KEMNA BAU Andreae GmbH & Co. KG
Zweigniederlassung Neuss
Bockholtstr. 106
41460 Neuss
kemna.de

LEONARDO Germany GmbH
Raiffeisenstr. 10
41470 Neuss
selex-es.de

Logit Services GmbH
Sudermannstr. 1
41468 Neuss
logistikplus.eu

LPR GmbH
Heerdterbuschstr. 2
41460 Neuss
lpr.de

Max Mothes GmbH
Fuggerstr. 7- 9
41468 Neuss
maxmothes.com

MB Containerdienst und Entsorgung Bienefeld GmbH
Heerdterbuschstr. 11
41460 Neuss
mbcontainer.de

Media Markt TV Hifi - Elektro GmbH Neuss
Konrad-Adenauer-Ring 95
41464 Neuss
mediamarkt.de

MEDICAL EQUIPMENT
Jochen Spicker GmbH
Eisenstr. 5a
41472 Neuss
me-spicker.de

medicoreha Dr. Welsink Rehabilitation GmbH
Preußenstr. 84a
41464 Neuss
medicoreha.de

Medisana GmbH
Jagenbergstr. 19
41468 Neuss
medisana.de

Melle Gallhöfer Dach GmbH
Hansemannstr. 1- 3
41468 Neuss
melle-gallhoefer.de

MHG Motorrad-handelsgesellschaft mbH
Römerstr. 134
41462 Neuss
yamaha-neuss.de

Mitsuboshi Belting Europe GmbH
Hansemannstr. 63
41468 Neuss
mitsuboshi.de

MM Kartonvertrieb GmbH
Düsseldorfer Str. 182- 184
41460 Neuss
mm-karton.com

Natsu Foods GmbH & Co. KG
Jagenbergstr. 4b
41468 Neuss
natsu.eu

NEUFRA Speditions-gesellschaft mbH
Moselstr. 8
41464 Neuss
neufraspedition.de

Neusser Marketing GmbH & Co. KG
Oberstr. 7- 9
41460 Neuss
neuss-marketing.de

Niemann GmbH
Ziegeleistr. 6
41472 Neuss
niemann-gastro.de

Nofri GmbH Versicherungsmakler
Forumstr. 24
41468 Neuss
nofri.de

OVS Computer Handels-GmbH
Sperberweg 47
41468 Neuss
ovs.citadelle.systems

Öz Automobile GmbH
Siemensstr. 2
41469 Neuss

Parfümerie Becker GmbH
Blindeisenweg 11
41468 Neuss
parfuemerie-becker.de

PETROPLAST GmbH Che-mikalien und Kunststoffe
Am Blankenwasser 3
41468 Neuss
petroplast.de

Power Printing GmbH
Bussardweg 18
41468 Neuss
power-printing.de

RCI Banque S. A. Nieder-lassung Deutschland
Jagenbergstr. 1
41468 Neuss
rcibanque.de

Reiner Franz Plum Plum Design
Am Bommerhof 6
41462 Neuss
reinerplumdesign.de

RheinCargo GmbH & Co. KG
Hammer Landstr. 3
41460 Neuss
rheincargo.com

RheinLand Versicherungs AG
RheinLandplatz 1
41460 Neuss
rheinland-versicherungen.de

RheinRealNeuss GmbH
Im Taubental 15
41468 Neuss
rheinrealneuss.com

Rhein-Ruhr-Recycling GmbH
Im Gleisdreieck
41460 Neuss
rrrecycling.de

Rieck Entsorgungs-Logistik GmbH & Co. KG
Duisburger Str. 9a - 10
41460 Neuss
rieck-entsorgung.de

Rigterink Freiflächen-instandhaltung GmbH & Co. KG
Welserstr. 8
41468 Neuss
rigterink.de

S I M P E X Hydraulik GmbH
Im Taubental 29
41468 Neuss
simpex-hydraulik.de

SatMARS Navigations- und Kommunikationss-ysteme GmbH
Eichenallee 80
41469 Neuss
satmars.com

scarbo!crossmedia e. K.
Im Taubental 9
41468 Neuss
scarbo.de

Seidler Tiefbau GmbH
Bockholtstr. 62a
41460 Neuss
seidler-tiefbau.de

SN Autologistik Neuss GmbH
Mainstr. 46
41469 Neuss

SNcom GmbH
Moselstr. 18
41464 Neuss
sncom.de

SW Sanitätshaus West GmbH & Co.KG
Düsseldorfer Str. 4
41460 Neuss
sanitaetshaus.de

Tesla CRM Software GmbH
Bockholtstr. 23
41460 Neuss
tesla-low-code.de

Tip - Top Autoaufberei-tungs GmbH & Co. KG
Hammer Landstr. 89
41460 Neuss
tip-top-autoaufbereitung.com

Toni Hüsgen GmbH
Ligusterweg 2a
41470 Neuss
huesgengmbh.de

Trommelwirbel24 GmbH
Stresemannallee 4b
41460 Neuss
trommelwirbel24.de

TUI Leisure Travel Service GmbH
Hellersbergstr. 4
41460 Neuss

United Parcel Service Deutschland S.à.r.l. & Co. OHG
Görlitzer Str. 1
41460 Neuss
ups.com

Verband der Vereine Creditreform e.V.
Hellersbergstr. 12
41460 Neuss
creditreform.de

Vertiv GmbH
Carl-Schurz-Str. 2
41460 Neuss
vertiv.com

Vetten Krane & Service GmbH
Industriestr. 41
41460 Neuss
vetten.de

Vision Media Systems GmbH
Jagenbergstr. 13b
41468 Neuss
vision-ms.de

Watz Hydraulik Service GmbH
Hansemannstr. 9
41468 Neuss
watzhydraulik-service.de

Wellneuss GmbH & Co. KG
Kieselstr. 7
41472 Neuss
wellneuss.de

Westnetz GmbH
Collingstr. 2
41460 Neuss
iam.westnetz.de

Wilms & Wiegers GmbH
Am Hagelkreuz 11
41469 Neuss
wilms-wiegers.de

WP Data-Kommunikations GmbH
Fuggerstr. 9
41468 Neuss
wpdata.com

XPRON Systems GmbH
Carl-Schurz-Str. 2
41460 Neuss
xpron.com

Yareto GmbH
Hammer Landstr. 85- 89
41460 Neuss
yareto.de

ZAG Zeitarbeits-Gesell-schaft GmbH Neuss Sitz Hannover
Sebastianusstr. 8
41460 Neuss
zag.de

ZAQUENSIS GmbH
Krefelder Str. 15
41460 Neuss
zaquensis.de

Zülow-Elektronik-GmbH
Nixhütter Weg 85Gut Gnadental
41468 Neuss
zuelow.de

Niederkrüchten

Amikom GmbH
Alte Zollstr. 38
41372 Niederkrüchten
amikom.de

Bauwerke-Management-Systeme BMS AG
Sohlweg 76
41372 Niederkrüchten
bms-home.de

BWS Bauwerkshop GmbH
Sohlweg 76
41372 Niederkrüchten
bauwerkshop.business.site

Königs GmbH
Annastr. 91
41372 Niederkrüchten
koenigs-kuechen.de

Menz & Könecke GmbH
An der Beek 255
41372 Niederkrüchten
menz.de

Pix Software GmbH
An der Beek 255
41372 Niederkrüchten
pixsoftware.de

Reuter Baumanagement GmbH
Sohlweg 76
41372 Niederkrüchten
reuter-baumanagement.de

SR Handel GmbH
Gewerbering 12
41372 Niederkrüchten
sr-handel.de

Thorsten Kowarsch Stefan Scheerers Gewerbering 6
41372 Niederkrüchten
kowarsch-scheerers.de

Rommerskirchen

MediaRunway GmbH & Co. KG
Venloer Str. 8
41569 Rommerskirchen
mediarunway.com

Vinhoteca Portugal e.K. Acacio Coelho Duarte
Otto-Hahn-Str. 1
41569 Rommerskirchen
vinhoteca.de

Schwalmtal

Jackels Umweltdienste GmbH
Siemensstr. 9
41366 Schwalmtal
jackels-bau.de

Mewissen Consulting GmbH & Co. KG
Breslauer Str. 9
41366 Schwalmtal
mewissen.de

Sanders Tiefbau GmbH & Co.KG
Vogelsrather Weg 11
41366 Schwalmtal
sanders-tiefbau.de

Schwalmtaler Naturstein & NT-Bau GmbH
Vogelsrather Weg 35
41366 Schwalmtal
nt-bau.com

Sign + Design GmbH
Dülkener Str. 220
41366 Schwalmtal
signunddesign.com

Tönisvorst

Auto-Heisig GmbH
Krefelder Str. 195
47918 Tönisvorst
haendler.peugeot.de

EUROBAU-TRANS, Transport- und Baustoff-logistik, GmbH & Co. KG
Tempelsweg 3
47918 Tönisvorst
eurobau-trans.de

Heinrich Moerschen GmbH & Co. KG
Tempelsweg 1
47918 Tönisvorst
moerschen.de

Königs Inkasso GmbH
Mühlenstr. 49
47918 Tönisvorst
koenigs-inkasso.de

Priva Building Intelligence GmbH
Tackweg 35
47918 Tönisvorst
priva.com

puteus GmbH
Lenenweg 6
47918 Tönisvorst
puteus.eu

Roters GmbH
Tempelsweg 32a
47918 Tönisvorst
roters.gmbh

Schröter Bürobedarf + EDV-Zubehör GmbH
Tempelsweg 4
47918 Tönisvorst
schroeter.gmbh

Thürlings Elektro- und Haustechnik GmbH
Lenenweg 29
47918 Tönisvorst
thuerlings.com

WeGrow GmbH
Kehn 20
47918 Tönisvorst
wegrow.de

Viersen

Abschleppdienst Bröker GmbH
Industriering 29
41751 Viersen
abschleppdienst-broeker.de

AGIS Industrie Service GmbH & Co. KG
Schiefbahner Str. 14
41748 Viersen
agis-germany.com

AGNAT INDUSTRIESERVICE GmbH
Metallstr. 24
41751 Viersen
agnat.de

Allgemeines Krankenhaus Viersen GmbH
Hoserkirchweg 63
41747 Viersen
akh-viersen.de

Alois Dallmayr Automaten-Service GmbH & Co. KG
Schiefbahner Str. 3
41748 Viersen
dallmayr.com

Andre Hermkens e.K.
Viersener Str. 101c
41751 Viersen
allfinanz-dvag.de

Aylin Wilms
Sittarder Str. 35
41748 Viersen
fahrzeugbedarf-wilms.de

Bartels Bürotechnik GmbH
Krefelder Str. 175
41748 Viersen
bartelsgroup.com

Bernd Hans Willi Ivangs LBS Gebietsleitung Viersen
Hauptstr. 135
41747 Viersen

Caritasverband für die Region Kempen-Viersen eingetragener Verein
Heierstr. 17
41747 Viersen
caritas-viersen.de

ELBO Engineering GmbH
Metallstr. 24
41751 Viersen
elbo-engineering.com

FastCon GmbH
Textilstr. 2
41751 Viersen
fastcon.net

GTE Industrieelektronik GmbH
Helmholtzstr. 2138 - 40
41747 Viersen
gte.de

HAIR HAUS GmbH
Gewerbering 6- 8
41751 Viersen
hair-haus.de

Intentive GmbH
Dülkener Str. 56
41747 Viersen
intentive.de

Kanaan Mobile & Trucks GmbH
Kränkelsweg 20
41748 Viersen
autokanaan.de

Karal GmbH
Gereonstr. 40
41747 Viersen

Kathrin Lohmanns Hardter Str. 57
41747 Viersen
vertretung.allianz.de

Lagerhaus Sturm KG
Metallstr. 20
41751 Viersen
sturm-spedition.de

Lagro Logistik GmbH
Gewerbering 10
41751 Viersen
lagro-logistik.de

Leonhard Moos & Butzen GmbH
Energiestr. 2
41751 Viersen
moos-butzen.de

MMM Multi-Media-Marketing Viersen GmbH
Viersener Str. 93
41751 Viersen
m3-inspires.com

Peter-Michael Ring
Portiunkulaweg 4
41747 Viersen
signal-iduna-agentur.de

Prangenberg & Zaum GmbH
Vorster Str. 3- 9
41748 Viersen
pundz.de

rend Medien Service GmbH
Bahnhofstr. 1c
41747 Viersen
rend.de

Rohrman Schweißtechnik GmbH
Kränkelsweg 34a
41748 Viersen
rohrman.de

Salzgitter Mannesmann Stahlhandel GmbH
Helmholtzstr. 7
41747 Viersen
salzgitter-mannesmann-stahlhandel.de

Sanitätshaus Lettermann GmbH
Helmholtzstr. 27
41747 Viersen
lettermann.de

SBH West GmbH
Helmholtzstr. 27
41747 Viersen
stiftung-bildung-handwerk.de

Schwarzkopf & Henkel Production Europe GmbH & Co. KG
Amerner Weg 7
41751 Viersen
henkel.de

Seniorenzentrum der Evangelischen Kirchen-gemeinde Viersen gGmbH
Ringstr. 2- 4
41747 Viersen
seniorenzentrum-viersen.de

SIMON CONTAINER MACHINERY SERVICE GmbH
Gladbacher Str. 338-340
41748 Viersen

SKK Küchen- und Gasgeräte GmbH
Nettetaler Str. 172- 180
41751 Viersen
skk-guss.de

Steil Montage GmbH
Hosterfeldstr. 4- 6
41747 Viersen
steil-montage.de

U-V-M Umwelt - Verfah-ren - Management GmbH
Textilstr. 2
41751 Viersen
uvm-gmbh.de

Watco GmbH
Kränkelsweg 14
41748 Viersen
watco.de

Wynen Gas GmbH
Freiheitsstr. 242
41747 Viersen
wynen-gas.de

Zielke KG
Westgraben 5- 7
41751 Viersen
edeka-zielke.de

Willich

alimex GmbH
Precision in Aluminium
Karl-Arnold-Str. 14-16
47877 Willich
alimex.de

Armin Peiffer
Arnold Peiffer
Peter Peiffer
Fonger 41
47877 Willich
rollrasen.eu

Axdia International GmbH
Formerweg 9
47877 Willich
axdia.de

baysaat GmbH
Jakob-Kaiser-Str. 4
47877 Willich
baysilver.de

Brings Reisen GmbH & Co. KG
Linsellesstr. 85
47877 Willich
brings-reisen.de

BST21 GmbH
Siemensring 44R
47877 Willich
bst21.de

CGW GmbH
Karl-Arnold-Str. 8
47877 Willich
c-g-w.net

CHEMOFAST Anchoring GmbH
Hanns-Martin-Schleyer-Str. 23
47877 Willich
chemofast.de

COX Retail Service GmbH & Co. KG
Siemensring 9
47877 Willich
cox-retail.de

DebKonplus Inkasso GmbH
Hanns-Martin-Schleyer-Str. 34 Haus 1
47877 Willich
debkonplus-inkasso.de

DURUM Verschleißschutz GmbH
Carl-Friedrich-Benz-Str. 7
47877 Willich
durmat.com

elite JET SERVICE GmbH
Im Eschert 123
47877 Willich
elitejet.de

FKur Kunststoff GmbH
Siemensring 79
47877 Willich
fkur.com

Florin Gesellschaft für Lebensmitteltechnologie mbH - Projektierung, Anlagenplanung, Verpackung -
Daimlerstr. 4
47877 Willich
florin.de

GEL EXPRESS Logistik GmbH
Jakob-Kaiser-Str. 3
47877 Willich
gel-express.de

Golfpark Renneshof GmbH
Zum Renneshof 10
47877 Willich
gc-renneshof.de

Hans Brocker KG für den Großhandel mit Kartoffeln und Landesprodukten
Im Fließ 12- 14
47877 Willich
brocker-moehren.de

Hüsges GmbH
Ein Unternehmen der Hüsges Gruppe
Gießerallee 23
47877 Willich
huesges-gruppe.de

HWG Haushaltswaren-handelsgesellschaft mbH
Drahtzieherweg 7
47877 Willich
hwg-haushaltswaren.de

Interstar Corporate Fashion GmbH
Hanns-Martin-Schleyer-Str. 18a
47877 Willich
icf.gmbh

ITC Logistic Ges. mbH
Linsellesstr. 97
47877 Willich
itc-logistic.de

Kaiser Process and Belt Technology GmbH
Siemensring 54- 56
47877 Willich
kaiser-pbt.de

KREWI Medical Produkte GmbH
Siemensring 78a
47877 Willich
krewi.de

Krytem - Kryotechnische + medizinische Systeme GmbH
Hans-Böckler-Str. 1
47877 Willich
krytem.de

KSI Filtertechnik GmbH
Siemensring 54- 56
47877 Willich
ksi.eu

Kul Trauringe & Schmuck-großhandel GmbH
Otto-Brenner-Str. 1
47877 Willich

Marius Schommer WirCom
Bonnenring 117
47877 Willich
wircom.de

mCM GmbH
Anrather Str. 113
47877 Willich
m-cm.eu

Media Spectrum GmbH & Co. KG
Gesellschaft für Veranstaltungstechnik
Otto-Brenner-Str. 2
47877 Willich
mediaspectrum.de

Molls GmbH
Lerchenfeldstr. 111
47877 Willich
molls.eu

Motrac Hydraulik GmbH
Siemensring 87
47877 Willich
imav-hydraulik.com

N & H Technology GmbH
Gießerallee 21
47877 Willich
nh-technology.de

Omnibus Elektroniks & Service GmbH
Siemensring 111
47877 Willich
oes-line.eu

PEWA Luft- und Klima-technik GmbH & Co. KG
Hanns-Martin-Schleyer-Str. 18
47877 Willich
pewa-airconditioning.de

PMA/TOOLS AG
Siemensring 42
47877 Willich
pma-tools.net

Poolfuchs GmbH
Linsellesstr. 133
47877 Willich
poolfuchs.de

R. Saborowski GmbH Wirtschaftsprüfungs-gesellschaft Steuerbera-tungsgesellschaft
Kleine Frehn 38b
47877 Willich
saborowski-gmbh.de

RBU GmbH & Co. KG
Gießerallee 28
47877 Willich
rbu-germany.com

Stadtwerke Service Meerbusch Willich GmbH & Co. KG
Braueereistr. 7
47877 Willich
stadtwerke-service.de

TERRA-SPED GmbH
Internationale Spedition
Virmondstr. 139
47877 Willich
terrasped.de

Theo Boeckels Nutzfahrzeuge GmbH
Am Nordkanal 18- 20
47877 Willich
boeckels.de

we do IT GmbH
Gietherstr. 4- 6
47877 Willich
wedoit.gmbh

Xaver Schmid GmbH
Daimlerstr. 1- 3
47877 Willich
der-stern-von-willich.de

YAMATO SCALE GmbH
Hanns-Martin-Schleyer-Str. 13
47877 Willich
yamatoscale.de

Yonex GmbH
Hanns-Martin-Schleyer-Str. 11
47877 Willich
yonex.de

Kaufmann/ Kauffrau für Dialogmarketing

Dormagen

coeo Inkasso GmbH
Kieler Str. 16
41540 Dormagen
coeo-inkasso.de

Jüchen

POLO Motorrad und Sportswear GmbH
Polostr. 1
41363 Jüchen
polo-motorrad.com

Kaarst

1activ GmbH
An der Gümpgesbrücke 11
41564 Kaarst
1-activ.com

OfficeXpress GmbH
Am Neumarkt 3
41564 Kaarst
officexpress.de

Krefeld

Hagen Grote GmbH
Grüner Dyk 36
47803 Krefeld
hagengrote.de

Sitel GmbH
Europark Fichtenhain A 17
47807 Krefeld
sitel.com

smalltalk GmbH
Gladbacher Str. 409
47805 Krefeld
smalltalk-gmbh.com

Meerbusch

ITEM Deutschland GmbH
Fritz-Wendt-Str. 5
40670 Meerbusch
itemde.de

Mönchengladbach

AUNDE Achter & Ebels GmbH
Waldnieler Str. 151
41068 Mönchengladbach
aunde-group.com

Cho-Time GmbH
Berliner Platz 12
41061 Mönchengladbach
cho-time.de

ComCave College GmbH
Bismarckplatz 1- 3
41061 Mönchengladbach
comcave.de

LucaNet AG
Hennes-Weisweiler-Allee 23
41179 Mönchengladbach
lucanet.com

MMM Multi-Media-Marketing GmbH
Hohenzollernstr. 145
41061 Mönchengladbach
m3-inspires.com

Nothelle Outsourcing Services GmbH
Hohenzollernstr. 177- 179
41063 Mönchengladbach
nothelle.de

Prime Direct UG (haftungsbeschränkt)
Bylandtstr. 2
41236 Mönchengladbach

Ricoh Deutschland GmbH
Konrad-Zuse-Ring 5- 7
41179 Mönchengladbach
ricoh.de

Santander Consumer Operations Services GmbH
Madrider Str. 1
41069 Mönchengladbach
santanderglobaltech.com

Santander Consumer Bank AG
Santander-Platz 1
41061 Mönchengladbach
santander.de

Nettetal

CLUDES GmbH
Van-der-Upwich-Str. 12
41334 Nettetal
cludes.de

Modal GmbH & Co. KG
Rennekoven 9
41334 Nettetal
modal.de

Neuss

3M Deutschland GmbH
Carl-Schurz-Str. 1
41460 Neuss
3m.com

Aqua Vital Quell- und Mineralwasser GmbH
Bussardweg 2
41468 Neuss
aquavital.de

Eden Water & Coffee Deutschland GmbH
Sperberweg 49
41468 Neuss
edensprings.de

Trommelwirbel24 GmbH
Stresemannallee 4b
41460 Neuss
trommelwirbel24.de

United Parcel Service Deutschland S.à.r.l. & Co. OHG
Görlitzer Str. 1
41460 Neuss
ups.com

XPRON Systems GmbH
Carl-Schurz-Str. 2
41460 Neuss
xpron.com

Viersen

MMM Multi-Media-Marketing
Viersen GmbH
Viersener Str. 93
41751 Viersen
m3-inspires.com

Kaufmann/Kauffrau für Kurier-, Express- und Postdienstleistungen

Korschenbroich

Bodo Gerlach
Raitz-von-Frentz-Str. 4
41352 Korschenbroich
gerlach-service.de

Krefeld

Chemion Logistik GmbH
Rheinuferstr. 7
47829 Krefeld
chemion.de

MTS Medizinischer Transport-Service GmbH
Europark Fichtenhain B 15
47807 Krefeld
mtsservices.de

Neuss

General Logistics Systems Germany GmbH & Co. OHG
Am Fuchsberg 3
41468 Neuss
gls-one.de

TNT Express GmbH
Heerdterbuschstr. 8a
41460 Neuss
tnt.com

Kaufmann/Kauffrau für Marketingkommunikation

Dormagen

City Ring Handels GmbH & Co. KG
Kölner Str. 70
41539 Dormagen
ringcenter-online.de

maxence business consulting gmbH
Am Weißen Stein 1
41541 Dormagen
maxence.de

Grevenbroich

ADENION GmbH
Merkatorstr. 2
41515 Grevenbroich
adenion.de

media society networks - Agentur für Marketing und Kommunikation GmbH
Montanusstr. 62
41515 Grevenbroich
plusxaward.de

VOON Werbeagentur GmbH
Gut Heckhausen
41516 Grevenbroich
voon.de

Jüchen

POLO Motorrad und Sportswear GmbH
Polostr. 1
41363 Jüchen
polo-motorrad.com

Kaarst

Gärtner Pötschke GmbH
Beuthener Str. 4
41564 Kaarst
poetschke.de

MEDIANOX GmbH
Düsselstr. 18a
41564 Kaarst
medianox.info

Kempen

Vennekel & Partner GmbH Werbung und Kommunikation
Bircksstr. 6
47906 Kempen
vennekel.de

Korschenbroich

Autoteile Post AG
Fuggerstr. 9- 11
41352 Korschenbroich
autoteile-post.de

Krefeld

A. Berger GmbH
Weyerhofstr. 68
47803 Krefeld
bergertextiles.com

BAUEN + LEBEN Service GmbH & Co. KG
Untergath 184
47805 Krefeld
bauenundleben.de

GK Handelsplan GmbH
Adolf-Dembach-Str. 7
47829 Krefeld
gkhandelsplan.de

Glanzstück GmbH
Krüserstr. 16
47839 Krefeld
glanzstueck.agenc

meusel healthcare GmbH & Co. KG
Ritterstr. 181
47805 Krefeld
gs-healthcare.de

O/R/T/ Medienverbund GmbH
Europark Fichtenhain A 2
47807 Krefeld
ort-online.net

Reiber Marketing Gesellschaft m.b.H.
Schwertstr. 127
47799 Krefeld
reiber.marketing

Stünings Medien GmbH
Dießemer Bruch 167
47805 Krefeld
stuenings.de

Tölke & Fischer GmbH & Co. KG
Gladbacher Str. 345
47805 Krefeld
toefi.de

Meerbusch

Delta Konzept GmbH
Full-Service - Agentur für Marketing und Verkaufsförderung
Bösinghovener Str. 98
40668 Meerbusch
deltakonzept.de

EC Consulting GmbH
Meerbuscher Str. 64- 78
40670 Meerbusch
ecconsulting.biz

ISEKI - MASCHINEN GMBH
Rudolf-Diesel-Str. 4- 6
40670 Meerbusch
iseki.de

Mönchengladbach

A.C.T. GmbH
Krefelder Str. 423- 425
41066 Mönchengladbach
act-uebersetzungen.de

Andreas Lück Alldesign
Schillerstr. 47
41061 Mönchengladbach
alldesign.de

ATB Schorch GmbH
Breite Str. 131
41238 Mönchengladbach
schorch.de

Borussia VfL 1900 Mönchengladbach GmbH
Hennes-Weisweiler-Allee 1
41179 Mönchengladbach
borussia.de

Busch & Glatz GmbH
Heinz-Nixdorf-Str. 21
41179 Mönchengladbach
about.buschglatz.com

ComCave College GmbH
Bismarckplatz 1- 3
41061 Mönchengladbach
comcave.de

DIAMANT-Metallplastic GmbH
Hontzlarstr. 12
41238 Mönchengladbach
diamant-polymer.de

Elements of Art GmbH
An der Eickesmühle 23
41238 Mönchengladbach
eoa.de

fellowz GmbH
Heinz-Nixdorf-Str. 12
41179 Mönchengladbach
fellowz.de

Lach - Agentur für Marketing-Kommunikation GmbH & Co. KG
Günhovener Str. 81
41179 Mönchengladbach
lachgroup.com

Lambert GmbH
Konstantinstr. 303
41238 Mönchengladbach
lambert-home.de

LEDs Com GmbH
Dohrweg 2a
41066 Mönchengladbach
leds-com.de

MEDIA CENTRAL Gesellschaft für Handelskommunikation und Marketing mbH
Neuhofstr. 54
41061 Mönchengladbach
media-central.de

Next Levels GmbH
Heinz-Nixdorf-Str. 12
41179 Mönchengladbach
next-levels.de

real GmbH
Reyerhütte 1
41065 Mönchengladbach
real.de

Recordbay GmbH
Madrider Str. 2 (Gebäude M2)
41069 Mönchengladbach
recordbay.de

Swiss Marketing Systems Germany GmbH
Hennes-Weisweiler-Allee 12
41179 Mönchengladbach
swiss-marketing-systems.com

Werbeatelier Collinet GmbH
Nobelstr. 11
41189 Mönchengladbach
collinet.de

WFP Werbeagentur Felske + Partner GmbH & Co. KG
Konrad-Zuse-Ring 2
41179 Mönchengladbach
teamwfp.de

Neuss

allrounder mountain resort GmbH & Co. KG
An der Skihalle 1
41472 Neuss
alpenpark-neuss.de

Aqua Vital Quell- und Mineralwasser GmbH
Bussardweg 2
41468 Neuss
aquavital.de

Fischer Akkumulatorentechnik GmbH
Im Taubental 41
41468 Neuss
akkufischer.de

RheinLand Versicherungs AG
RheinLandplatz 1
41460 Neuss
rheinland-versicherungen.de

Tesla CRM Software GmbH
Bockholtstr. 23
41460 Neuss
tesla-low-code.de

Toshiba TEC Germany Imaging Systems GmbH
Carl-Schurz-Str. 7
41460 Neuss
toshibatec.eu

Niederkrüchten

PR und Werbe-Service Schwarz GmbH
Fichtenweg 21
41372 Niederkrüchten
schwarz-komma.de

Rommerskirchen

MediaRunway GmbH & Co. KG
Venloer Str. 8
41569 Rommerskirchen
mediarunway.com

Schwalmtal

Sign + Design GmbH
Dülkener Str. 220
41366 Schwalmtal
signunddesign.com

Viersen

Intentive GmbH
Dülkener Str. 56
41747 Viersen
intentive.de

rend Medien Service GmbH
Bahnhofstr. 1c
41747 Viersen
rend.de

Sanitätshaus Lettermann GmbH
Helmholtzstr. 27
41747 Viersen
lettermann.de

Watco GmbH
Kränkelsweg 14
41748 Viersen
watco.de

Wetzlich Optik-Präzision GmbH
Elkanweg 28
41748 Viersen
wetzlich.de

Willich

CGW GmbH
Karl-Arnold-Str. 8
47877 Willich
c-g-w.net

Kaufmann/Kauffrau für Spedition und Logistikdienstleistung

Brüggen

Natur Logistik GmbH
Holtweg 33
41379 Brüggen

Dormagen

Barth + Co. Spedition GmbH & Co. KG
Zweigniederlassung Dormagen
Siemensstr. 21
41542 Dormagen
barth-co.com

cotac europe GmbH
Alte Heerstr. 2
41540 Dormagen
cotac-group.com

EGN Entsorgungsgesellschaft Niederrhein mbH
Bergiusstr. 8- 12
41540 Dormagen
entsorgung-niederrhein.de

Hoyer GmbH Internationale Fachspedition Zweigniederlassung Dormagen
Alte Heerstr. 2
41540 Dormagen
hoyer-group.com

Kuypers Transport GmbH
Kruppstr. 8
41540 Dormagen
kuypers-transport.de

Müller - Die lila Logistik Ost GmbH & Co. KG
Sachtlebenstr. 1
41541 Dormagen
lila-logistik.com

Offergeld Logistik GmbH & Co. KG, Zweigniederlassung Dormagen
Edisonstr. 1
41542 Dormagen
offergeld.de

Trinks Dormagen, Zweigniederlassung der Trinks GmbH
Kohnacker 231
41542 Dormagen
trinks.de

uct Umschlag Container Terminal GmbH
Sachtlebenstr. 34
41541 Dormagen
uct-terminal.com

Grefrath

Peter Bohr Transporte e.K.
Mülhausener Str. 35
47929 Grefrath
peter-bohr-transporte.de

Grevenbroich

BENO-TRANS Bernhard und Norbert Nefen Transport- und Warenhandelsgesellschaft mbH
Am Schellberg 21
41516 Grevenbroich
beno-trans.de

CL Central Logistics GmbH
An der Glashütte 2
41516 Grevenbroich
central-logistics.de

CTJ Janssen GmbH Spedition & Logistik
Kölner Landstr. 103
41515 Grevenbroich
ctj-online.de

Gauder Transport GmbH
Industriestr. 21
41516 Grevenbroich
gauder.info

Hydro Aluminium Rolled Products GmbH
Aluminiumstr. 1
41515 Grevenbroich
hydro.com

Kleine Spedition GmbH
An der Glashütte 1
41516 Grevenbroich
kleine.eu

Jüchen

Jose Antonio Sanchez
Neusser Str. 111
41363 Jüchen
log-sa.de

POLO Motorrad und Sportswear GmbH
Polostr. 1
41363 Jüchen
polo-motorrad.com

Kaarst

8Motions Solutions GmbH
An der Gümpgesbrücke 19
41564 Kaarst
eightms.de

Kempen

development GmbH & Co. KG
Industriering Ost 66
47906 Kempen
development.com

Korschenbroich

BM Logistik GmbH
Fuggerstr. 10
41352 Korschenbroich
bm-logistik.de

Brocker Logistik GmbH & Co. KG
Hauptstr. 1
41352 Korschenbroich
brocker-logistik.de

Wimmer & Söhne GmbH
Mühlenstr. 123
41352 Korschenbroich
wimmer-soehne.de

Krefeld

Ausbildungsinitiative Rheinland GmbH
Geschäftsstelle Uerdingen
Duisburger Str. 221/ Chempark
47829 Krefeld
ausbildungsinitiative-rheinland.de

BAUEN + LEBEN Service GmbH & Co. KG
Untergath 184
47805 Krefeld
bauenundleben.de

Berufsbildungs-Akademie Gesellschaft für Fort- und Weiterbildung mbH
Deutscher Ring 90
47798 Krefeld
bba-info.de

Bönders GmbH
Bataverstr. 15
47809 Krefeld

CLR Contract Logistic GmbH
Kreuzweg 60
47809 Krefeld
clr-logistic.de

Derda Verpackung & Logistik GmbH
Dakerstr. 10
47809 Krefeld
derda.de

DHL Solutions GmbH
Märkische Str. 10
47809 Krefeld
dhl.de

DSV Air & Sea GmbH
Nirostastr. 3
47807 Krefeld
de.dsv.com

DSV Road GmbH
Nirostastr. 3
47807 Krefeld
de.dsv.com

DSV Solutions GmbH
Nirostastr. 3
47807 Krefeld
dsv.com

Evonik Logistics Services GmbH
Bäkerpfad 25
47805 Krefeld
corporate.evonik.com

Expeditors International GmbH
Oberschlesienstr. 10
47807 Krefeld
expeditors.com

First-Log-Services GmbH
Nordstr. 30
47798 Krefeld
first-log-services.com

Fressnapf Logistik GmbH
Westpreußenstr. 32- 38
47809 Krefeld
fressnapf.com

ILW Logistic GmbH
Fegeteschstr. 40
47809 Krefeld

Johs. Stelten GmbH & Co. KG
Bataverstr. 15- 17
47809 Krefeld
steltenkg.de

KCT Krefelder Container Terminal GmbH
Am Hafenkopf 8
47809 Krefeld
kct.container-terminal.de

Outokumpu Nirosta GmbH
Oberschlesienstr. 16
47807 Krefeld
outokumpu.com

Rhenus High Tech GmbH
Kimplerstr. 340
47807 Krefeld
rhenus-hightech.com

Rolf Smeets Transporte GmbH
Gladbacher Str. 607
47805 Krefeld
smeets-transporte.de

STR gewerblicher Güterkraftverkehr GmbH & Co. KG
Carl-Sonnenschein-Str. 122
47809 Krefeld
steinkuehler-spedition.de

Waldor Transport GmbH
Heinrich-Malina-Str. 100a
47809 Krefeld

WISAG Logistics Solutions GmbH & Co. KG
Kimplerstr. 336
47807 Krefeld
wisag.de

Meerbusch

Lehmann Natur Gesellschaft zur Erzeugung und zum Vertrieb ökologischer Produkte mbH
Otto-Hahn-Str. 10
40670 Meerbusch
lehmann-natur.com

Riege Software International GmbH
Mollsfeld 10
40670 Meerbusch
riege.com

Mönchengladbach

ComCave College GmbH
Bismarckplatz 1- 3
41061 Mönchengladbach
comcave.de

DHL Fashion Retail Operations GmbH
Regioparking 26
41199 Mönchengladbach
dhl.de

Fynch-Hatton Textil-Handelsgesellschaft mbH
Alsstr. 166
41063 Mönchengladbach
fynch-hatton.de

Gebr. Vetten GmbH & Co. KG
Oppelner Str. 2
41199 Mönchengladbach
vetten-gruppe.de

Große-Vehne Mönchengladbach GmbH
Boschstr. 9
41189 Mönchengladbach
gvtruck.net

GV Logistik GmbH
Hamburgring 48
41179 Mönchengladbach
gvlogistik.de

ISI Storage GmbH & Co. KG
Grunewaldstr. 59
41066 Mönchengladbach

Logwin Solutions Deutschland GmbH
Dieselstr. 72- 96
41189 Mönchengladbach
logwin-logistics.com

Low & Bonar Logistics GmbH
Hamburgring 48
41179 Mönchengladbach
lowandbonar.com

Matthiesen & Warnt GmbH & Co. KG
Lehmkuhlenweg 19
41065 Mönchengladbach
matthiesen-warnt.de

Nellen & Quack Logistik GmbH
Krefelder Str. 845
41066 Mönchengladbach
nellenundquack.de

NESTOR - Bildungsinstitut GmbH
Hindenburgstr. 140
41061 Mönchengladbach
nestor-bildung.de

NIPPON EXPRESS (DEUTSCHLAND) GmbH
Marie-Bernays-Ring 23
41199 Mönchengladbach
nipponexpress.com

Overseas Logistic Services GmbH
Konrad-Zuse-Ring 14a
41179 Mönchengladbach
ols.de

P+M Logistik und Handel GmbH & Co. KG
Korschenbroicher Str. 599
41065 Mönchengladbach
pm-logistik.de

Paul Langen GmbH & Co. KG Spedition, Möbelspedition, Lagerlogistik
Hocksteiner Weg 50
41189 Mönchengladbach
speditionlangen.de

SMS group GmbH
Ohlerkirchweg 66
41069 Mönchengladbach
sms-group.com

Spedition Albrecht GmbH
Klosterhofweg 54a
41199 Mönchengladbach
spedition-albrecht.de

Spedition Schiffers GmbH
Erftstr. 37
41238 Mönchengladbach
spedition-schiffers.de

Suloja GmbH
Eisenbahnstr. 131
41239 Mönchengladbach
suloja.de

Vetten Lagerlogistik GmbH & Co. KG
Oppelner Str. 2
41199 Mönchengladbach
vetten-gruppe.de

WBS Training AG
Hindenburgstr. 171
41061 Mönchengladbach
wbstraining.de

WR Wirtschaftsakademie Rheinland GmbH
Siemensstr. 11- 13
41063 Mönchengladbach
wa-rl.de

Nettetal

A + G Nettetal GmbH
Am Panneschopp 7
41334 Nettetal
ag-transporten.de

Allport Cargo Services GmbH
Herrenpfad-Süd 34
41334 Nettetal
allportcargoservices.com

Gebrüder Sauels GmbH & Co. KG
Am Hotschgraf 21
41334 Nettetal
spedition-sauels.de

Grüters Logistik GmbH
Dahlweg 22- 24
41334 Nettetal

HTH Logistic Solutions GmbH & Co. KG
Deller Weg 90
41334 Nettetal
hth-logistic.de

Hubert Kreykamp GmbH
Herrenpfad-Süd 34
41334 Nettetal
kreykamp.de

Sauels Logistics Services GmbH & Co. KG
An der Kleinbahn 18
41334 Nettetal
sauels-logistics.com

Neuss

3M Deutschland GmbH
Carl-Schurz-Str. 1
41460 Neuss
3m.com

AMBROGIO GmbH
Tilsiter Str. 16
41460 Neuss
ambrogiointermodal.com

BTG Internationale Spedition GmbH Zweigniederlassung Neuss-Hafen
Floßhafenstr. 10
41460 Neuss
btg.de

Contargo Neuss GmbH
Floßhafenstr. 37
41460 Neuss
contargo.net

DACHSER SE
Am Hochofen 40- 42
41460 Neuss
dachser.de

DACHSER SE Zweigniederlassung Neuss
Am Hochofen 50- 64
41460 Neuss
dachser.de

Fiege Logistik Stiftung & Co. KG Logistikzentrum Rhein-Ruhr
Am Blankenwasser 22
41468 Neuss
fiege.com

Fiege Logistik Wuppertal GmbH
Sudermannstr. 2
41468 Neuss
fiege.com

Filzhut Lager + Logistik GmbH
Duisburger Str. 6
41460 Neuss
filzhut-tt.com

General Logistics Systems Germany GmbH & Co. OHG
Am Fuchsberg 3
41468 Neuss
gls-one.de

GROUP7 AG
Sudermannstr. 3- 5
41468 Neuss
group-7.de

Hendricks Internationale Spedition GmbH & Co. KG
Wiesenstr. 85
41460 Neuss
website.hendricks.group

Hergarten GmbH
Rampenstr. 2
41472 Neuss

ICT Internationale Container Transport GmbH
Sperberweg 6a
41468 Neuss
ict-cargo.com

JAS-FBG GmbH
Ziegeleistr. 8
41472 Neuss
jas-fbg.de

Logit Services GmbH
Sudermannstr. 1
41468 Neuss
logistikplus.eu

LPR GmbH
Heerdterbuschstr. 2
41460 Neuss
lpr.de

M. Zietzschmann
GmbH & Co. KG
Zweigniederlassung Neuss
Düsseldorfer Str. 31
41460 Neuss
zietzschmann-neuss.de

Manfred Jürgen
Steiner Umzüge
Bockholtstr. 25
41460 Neuss
umzuege-steiner.de

Max Mothes GmbH
Fuggerstr. 7- 9
41468 Neuss
maxmothes.com

Natsu Foods
GmbH & Co. KG
Jagenbergstr. 4b
41468 Neuss
natsu.eu

NEUFRA Speditions-
gesellschaft mbH
Moselstr. 8
41464 Neuss
neufraspedition.de

NISSIN
TRANSPORT GmbH
Habichtweg 1
41468 Neuss
nissin-eu.com

Rieck Entsorgungs-
Logistik GmbH & Co. KG
Duisburger Str. 9a - 10
41460 Neuss
rieck-entsorgung.de

Rieck Sea Air Cargo
International
GmbH & Co. KG
Duisburger Str. 10
41460 Neuss
rieck-logistik.de

Tan Internationale
Spedition & Logistik
GmbH
Im Taubental 8
41468 Neuss
tan-logistics.com

TechnoCargo Logistik
GmbH u. Co. KG
Am Blankenwasser 22
41468 Neuss
technocargo.de

TNT Express GmbH
Heerdterbuschstr. 8a
41460 Neuss
tnt.com

Triolog Internationale
Spedition GmbH
Fuggerstr. 4
41468 Neuss
triolog-neuss.de

Universal Eisen
und Stahl GmbH
Duisburger Str. 26
41460 Neuss
universal-stahl.de

Niederkrüchten

TALOGIS Air & Sea GmbH
An der Beek 84- 86
41372 Niederkrüchten
talogis.de

Tönisvorst

EUROBAU-TRANS,
Transport- und Baustoff-
logistik, GmbH & Co. KG
Tempelsweg 3
47918 Tönisvorst
eurobau-trans.de

Viersen

Lagerhaus Sturm KG
Metallstr. 20
41751 Viersen
sturm-spedition.de

Logwin Air + Ocean
Deutschland GmbH
Helmholtzstr. 26
41747 Viersen
logwin-logistics.com

SBH West GmbH
Helmholtzstr. 27
41747 Viersen
stiftung-bildung-
handwerk.de

Willich

B O L T A S GmbH
Spedition und Handel
Siemensring 41
47877 Willich
boltas.de

GEL EXPRESS
Logistik GmbH
Jakob-Kaiser-Str. 3
47877 Willich
gel-express.de

Haarhaus - Logistic
Ges.mbH Nat. und Int.
Transporte und
Logistikdienstleistungen
Linsellesstr. 97
47877 Willich

HTX Logistic GmbH
Otto-Brenner-Str. 1
47877 Willich
htx-logistic.com

ITC Logistic Ges. mbH
Linsellesstr. 97
47877 Willich
itc-logistic.de

Meyer logistics GmbH
Am Nordkanal 30
47877 Willich
meyer-logistics.de

Nagel Frozen Food
Logistics GmbH Zweig-
niederlassung Willich
Am Nordkanal 38- 40
47877 Willich
nagel-group.com

Priority Freight Europe
GmbH & Co. KG
Hanns-Martin-Schleyer-
Str. 9d
47877 Willich
priorityfreight.com

TERRA-SPED GmbH
Internationale Spedition
Virmondstr. 139
47877 Willich
terrasped.de

Winner Spedition
GmbH & Co. KG
Konrad-Zuse-Str. 7
47877 Willich
winner-spedition.de

Kaufmann/Kauffrau für Tourismus und Freizeit

Nettetal

Hubertus Heyman
Hochstr. 44
41334 Nettetal
sonnenklartv-reisebuero.de

Neuss

allrounder mountain
resort GmbH & Co. KG
An der Skihalle 1
41472 Neuss
alpenpark-neuss.de

Neusser Marketing
GmbH & Co. KG
Oberstr. 7- 9
41460 Neuss
neuss-marketing.de

Kaufmann/Kauffrau für Versicherungen und Finanzen

Neuss

Hilberath & Martins
Rodrigues oHG
Venloer Str. 186
41462 Neuss
provinzial.com

Kaufmann/Kauffrau für Versicherungen und Finanzen

Fachrichtung: Finanzberatung

Dormagen

Yvonne Wießner
Langemarkstr. 32
41539 Dormagen

Grevenbroich

Michael Wilhelm Lambertz
Kirchstr. 27a
41517 Grevenbroich
provinzial.com

Paul Dieter Schumacher
Gothaer Generalagentur
Friedrich-Bergius-Str. 3A
41516 Grevenbroich
schumacher.gothaer.de

Timo Graumann
Poststr. 82a
41516 Grevenbroich
provinzial.com

Kaarst

Leopold Haid
Allfinanz Deutsche
Verm. Ber.
Erftstr. 7
41564 Kaarst
allfinanz-dvag.de

Korschenbroich

Wilma Maria Chantal
Justen
Mühlenstr. 12-16
41352 Korschenbroich

Krefeld

Dimitrios Tannis
Rote-Kreuz-Str. 2 /
Glockenspitz 36
47800 Krefeld
allfinanz-dvag.de

Hans Neubauer
KG
Glockenspitz 36
47800 Krefeld

IMBSE GmbH
Blumentalstr. 108
47798 Krefeld
imbse-gmbh.de

Norbert Kurt Hahn
Rote-Kreuz-Str. 2
47800 Krefeld

Ralf Armin Guido Gemein
Allfinanz Deutsche
Vermögensb.
Kölner Str. 414
47807 Krefeld
allfinanz-dvag.de

Silvio Orifici
Ostwall 191
47798 Krefeld
lbs.de

von Ameln
Finanzkonzepte GmbH
Uerdinger Str. 147
47799 Krefeld
vonameln.com

Mönchengladbach

Holger Günther Kuhlen
Telis Finanz AG
Nobelstr. 3- 5
41189 Mönchengladbach
telis-finanz.de

Uwe Hans Aarts
Parkstr. 25
41061 Mönchengladbach
uwe-aarts.ergo.de

Neuss

Angelika Elisabeth Hoell
Am Hagelkreuz 23
41469 Neuss
dvag.de

Marcel Saponjac
Swisslife Select
Hammer Landstr. 51
41460 Neuss
swisslife-select.de

VOMA Versicherungs-
makler GmbH
Drususallee 81
41460 Neuss
voma-makler.de

Viersen

Andre Hermkens e.K.
Viersener Str. 101c
41751 Viersen
allfinanz-dvag.de

Heinrichs & Collegen
GmbH & Co. KG
Grefrather Str. 166
41749 Viersen
zurich.de

Kaufmann/Kauffrau für Versicherungen und Finanzen

Fachrichtung: Versicherung

Dormagen

Vandeur & Klawon OHG
Krefelder Str. 30
41539 Dormagen
provinzial.com

Yvonne Wießner
Langemarkstr. 32
41539 Dormagen

Grefrath

Claudia Schaefer
Hinsbecker Str. 13
47929 Grefrath

Grevenbroich

Michael Wilhelm Lambertz
Kirchstr. 27a
41517 Grevenbroich
provinzial.com

Paul Dieter Schumacher
Gothaer Generalagentur
Friedrich-Bergius-Str. 3A
41516 Grevenbroich
schumacher.gothaer.de

Timo Graumann
Poststr. 82a
41516 Grevenbroich
provinzial.com

Kaarst

Stefan Hausmann
Am Hagelkreuz 19
41564 Kaarst
stefan-hausmann.fvb.de

Kempen

Christoph Heinrich
Hannen
Heinrich-Horten-Str. 8d
47906 Kempen

Heiner Deroy & Peter van
der Bloemen OHG
Markt 1
47906 Kempen
provinzial.com

Simon Croonenbroeck
Generalagentur
Thomasstr. 8
47906 Kempen
basler.de

Korschenbroich

Andrea Winter
Geschäftsstelle
Gothaer Vers.
Püllenweg 7b
41352 Korschenbroich
winter.gothaer.de

Vera Stevens
Geschäftsstelle der
Provinzial
Ladestr. 1
41352 Korschenbroich
provinzial.com

Veritas Assekuranzmakler
GmbH
Konrad-Adenauer-Str. 9c
41352 Korschenbroich
veritas-
versicherungsmakler.de

Wilma Maria Chantal
Justen
Mühlenstr. 12-16
41352 Korschenbroich

Krefeld

Abasin Harakat
Alte Krefelder Str. 8
47829 Krefeld
vertretung.allianz.de

Andreas Baldow-Lufen
Provinzial-Versicherungen
Uerdinger Str. 362
47800 Krefeld
provinzial.com

Andreas Bau & Tobias
Krüger oHG
Friedrichsplatz 14
47798 Krefeld
provinzial.com

D e b e k a
Krankenversicherungs-
verein auf Gegenseitigkeit
Sitz Koblenz am Rhein
Untergath 49
47805 Krefeld
debeka.de

Fahri Smani
Josef-Heinrichs-Str. 20
47839 Krefeld

Frank Heinz Nottar
Luisenplatz 9
47799 Krefeld

Hans Neubauer
KG
Glockenspitz 36
47800 Krefeld

Lydia Maderecker
Uerdinger Str. 36
47799 Krefeld
provinzial.com

Michèle Dregger
Oberstr. 27
47829 Krefeld
vertretung.allianz.de

Murat Öksüz
Trift 94
47809 Krefeld
vertretung.allianz.de

Ralf Armin Guido Gemein
Allfinanz Deutsche
Vermögensb.
Kölner Str. 414
47807 Krefeld
allfinanz-dvag.de

Robert Schmid
Friedrichstr. 49
47798 Krefeld
schmid.gothaer.de

Thilo Storck
Reitweg 58
47802 Krefeld

Meerbusch

Christiane Höber
Provinzial-Geschäftsstelle
Düsseldorfer Str. 41
40667 Meerbusch
provinzial.com

Frank Matthias Görtz
Hochstr. 25
40670 Meerbusch
provinzial.com

Sieger GmbH
Ingerweg 2a
40670 Meerbusch
continentale.de

Versicherungs-Kontor
am Rhein
Jochen Traeder e.K.
Düsseldorfer Str. 217a
40667 Meerbusch

VIVANT ! GmbH
Versicherungsmakler
Meerbuscher Str. 36
40670 Meerbusch
landingpage.vema-eg.de

Mönchengladbach

Anke Paulußen-Mirrione
Hochstadenstr. 162
41189 Mönchengladbach
axa-betreuer.de

Asmarit GmbH assekuranz
MANAGEMENT &
RISIKOTRANSFER
An der Eickesmühle 22
41238 Mönchengladbach
asmarit.de

AXA Bezirksdirektion
Thorsten Vollmer OHG
Hennes-Weisweiler-Allee 8-12
41179 Mönchengladbach
axa-betreuer.de

Christoph Meyer
Bahnhofsplatz 1a
41189 Mönchengladbach
nuernberger.de

ComCave College GmbH
Bismarckplatz 1- 3
41061 Mönchengladbach
comcave.de

D e b e k a
Krankenversicherungs-
verein auf Gegenseitigkeit
Sitz Koblenz am Rhein
Hittastr. 42- 44
41061 Mönchengladbach
debeka.de

Deutsche Gesellschaft für
Versicherungsoptimierung
mbH & Co. KG
Adenauerplatz 5
41061 Mönchengladbach
dgvo.de

ERGO Beratung und
Vertrieb AG
Lüpertzender Str. 6
41061 Mönchengladbach
ergo.com

Georg Ferdinand Burk-
hardt
Provinzial-Versicherungen
Konstantinstr. 107
41238 Mönchengladbach

Georgia Tsioli-Kaskaridis
Provinzial-Versicherung
Dahlener Str. 139
41239 Mönchengladbach
provinzial.com

Heinz-Günter
Mommerskamp
Zurich Versicherungen
Annastr. 20
41063 Mönchengladbach
mommerskamp.eu

Holger Günther Kuhlen
Telis Finanz AG
Nobelstr. 3- 5
41189 Mönchengladbach
telis-finanz.de

Holger Klein
Provinzial Versicherungen
Beckrather Str. 13a
41189 Mönchengladbach
provinzial.com

Jansen & Özgürbüz OHG
Neusser Str. 173
41065 Mönchengladbach
vertretung.allianz.de

Koep Versicherungsmakler
GmbH
Hermannstr. 9
41061 Mönchengladbach
koepgmbh.de

Schröder & Franken OHG
Burggrafenstr. 87
41061 Mönchengladbach
allianz.de

Simon Möller
Allianzversicherungen
Hindenburgstr. 300-302
41061 Mönchengladbach
allianz.de

Uwe Hans Aarts
Parkstr. 25
41061 Mönchengladbach
uwe-aarts.ergo.de

VSH - Versicherungsservice
Hölscher GmbH & Co. KG
Schmitzweg 47
41238 Mönchengladbach
vsh-suthor.de

Nettetal

Burkhard Heinrich
M. Prümen
Provinzial Versicherungen
Hubertusplatz 19
41334 Nettetal
provinzial.com

Dirk Alfken
Rolf Biermann
Kehrstr. 41A
41334 Nettetal
provinzial.com

Florian Wochnik
Annastr. 20
41334 Nettetal
vertretung.allianz.de

Harald Göbel und Sven
Terbrüggen OHG
Marktstr. 30a
41334 Nettetal
provinzial.com

Neuss

Angelika Elisabeth Hoell
Am Hagelkreuz 23
41469 Neuss
dvag.de

D e b e k a
Krankenversicherungs-
verein auf Gegenseitigkeit
Sitz Koblenz am Rhein
Zollstr. 30- 32
41460 Neuss
debeka.de

Dunt Versicherungsmakler
GmbH
Marienkirchplatz 7
41460 Neuss
dunt.de

Hilberath & Martins
Rodrigues oHG
Venloer Str. 186
41462 Neuss
provinzial.com

Hilsenbeck Versicherungs-
makler GmbH
Liedmannstr. 4
41460 Neuss
1918hilsenbeck.de

Marcel Saponjac
Swisslife Select
Hammer Landstr. 51
41460 Neuss
swisslife-select.de

Moll & Pesch OHG
Michaelstr. 72
41460 Neuss
moll.rheinland-
versicherungen.de

Nofri GmbH
Versicherungsmakler
Forumstr. 24
41468 Neuss
nofri.de

Rene Gröll Signal Iduna
Generalagentur
Floßhafenstr. 6
41460 Neuss
signal-iduna-agentur.de

RheinLand Versicherungs AG
RheinLandplatz 1
41460 Neuss
rheinland-
versicherungen.de

Rudolf Hubert Hoffmann
Oberstr. 5
41460 Neuss
huk.de

SIGNAL IDUNA
Krankenversicherung a. G.
Am Konvent 6- 10
41460 Neuss

Stefan Funtek e.K.
Versicherungen und
Finanzierungen
Neuenberger Str. 3
41470 Neuss

Stefan Podlech
Provinzial Versicherungen
Steinstr. 22
41468 Neuss
provinzial.com

Stephanie Roswitha
Lübker
Bonner Str. 71
Provinzial Geschäfts
41468 Neuss
provinzial.com

VOMA Versicherungs-
makler GmbH
Drususallee 81
41460 Neuss
voma-makler.de

Schwalmtal

Andreas Pletschen
Markt 18
41366 Schwalmtal
provinzial.com

Viersen

Andre Hermkens e.K.
Viersener Str. 101c
41751 Viersen
allfinanz-dvag.de

Claus Carsten Braunen
Düsseldorfer Str. 3
41749 Viersen

Daniel Halcour
Dominik Halcour
Dülkener Str. 56
41747 Viersen
halcour-versicherungen.de

Heinrichs & Collegen
GmbH & Co. KG
Grefrather Str. 166
41749 Viersen
zurich.de

Kathrin Lohmanns
Hardter Str. 57
41747 Viersen
vertretung.allianz.de

Marcel Langner
Bahnhofstr. 9
41747 Viersen
langner.rheinland-
versicherungen.de

Peter-Michael Ring
Portiunkulaweg 4
41747 Viersen
signal-iduna-agentur.de

RTR Verwaltungs GmbH
Tilburger Str. 24
41751 Viersen
rtr-gmbh.de

Sven Engelbergs
LVM-Versicherungs-
agentur
Große Bruchstr. 7A
41747 Viersen

Willi Jürgen Lehnen
Dülkener Str. 33
41747 Viersen

Willich

Bruckmann & Kaulen oHG
Königsheide 1a
47877 Willich
provinzial.com

Thomas Christian Brandt
Kaiserplatz 8
47877 Willich
wuerttembergische.de

Versicherungsbüro
Leven e.K.
Jakob-Krebs-Str. 81
47877 Willich
leven.lvm.de

Kaufmann/Kauffrau im E-Commerce

Brüggen

MELLERUD CHEMIE GmbH
Bernhard-Röttgen-Wald-
weg 20
41379 Brüggen
mellerud.de

Grevenbroich

ECI Rheinland GmbH
Zeppelinstr. 17
41515 Grevenbroich
eci-tools.de

Jüchen

POLO Motorrad und
Sportswear GmbH
Polostr. 1
41363 Jüchen
polo-motorrad.com

vitalundfitmit100 GmbH
Siemensstr. 10
41363 Jüchen
vitalundfitmit100.de

Kaarst

Gärtner Pötschke GmbH
Beuthener Str. 4
41564 Kaarst
poetschke.de

Korschenbroich

Autoteile Post AG
Fuggerstr. 9- 11
41352 Korschenbroich
autoteile-post.de

BHS Beauty Hair Store GmbH
Püllenweg 5
41352 Korschenbroich
beautyhairstore.de

IAD GmbH
Johann-Georg-Halske-
Str. 11
41352 Korschenbroich
iad-audio.de

Krefeld

EMCOM GmbH
Lessingstr. 49
47799 Krefeld
emcom.de

Franz Huisgen
GmbH & Co. KG
Bahnhofstr. 51
47829 Krefeld
huisgen.de

GIDUTEX International
GmbH
Gahlingspfad 53
47803 Krefeld
gidutex.de

Hagen Grote GmbH
Grüner Dyk 36
47803 Krefeld
hagengrote.de

Lüllmann GmbH
Hans-Günther-Sohl-Str. 2
47807 Krefeld
luellmann.com

update4home e. K.
Königsberger Str. 135
47809 Krefeld
update4home.de

Vaneker & Koch GmbH
Nauenweg 34a - c
47805 Krefeld
vaneker-koch.de

Mönchengladbach

Christine Karin Rozek
Sittard 40
41179 Mönchengladbach
beauty-cosmos.com

ComCave College GmbH
Bismarckplatz 1- 3
41061 Mönchengladbach
comcave.de

Friedhelm Schaffrath
GmbH & Co. KG
Theodor-Heuss-Str. 89- 91
41065 Mönchengladbach
schaffrath.com

Friedhelm Schaffrath
GmbH & Co. KG
Erftstr. 71
41238 Mönchengladbach
schaffrath.com

Fynch-Hatton Textil-
Handelsgesellschaft mbH
Alsstr. 166
41063 Mönchengladbach
fynch-hatton.de

Heinrich Steuber GmbH + Co.
Krefelder Str. 658
41066 Mönchengladbach
steuber.net

LEDs Com GmbH
Dohrweg 2a
41066 Mönchengladbach
leds-com.de

OPS IT-Solutions GmbH
Hocksteiner Weg 32
41189 Mönchengladbach
ops-its.de

PIO Remarketing GmbH
Süchtelner Str. 65
41066 Mönchengladbach
pio-remarketing.de

Saturn Techno-
Markt Electro-Handels-
gesellschaft mbH
Hindenburgstr. 73
41061 Mönchengladbach
saturn.de

Schuhhaus SIEMES
Einkaufs &
Beteiligungs GmbH
Krefelder Str. 310
41066 Mönchengladbach
schuhcenter.de

Semih Nalbant
Lürriper Str. 166
41065 Mönchengladbach
freshlions.com

van Laack GmbH
Hennes-Weisweiler-Allee 25
41179 Mönchengladbach
vanlaack.com

WBS Training AG
Hindenburgstr. 171
41061 Mönchengladbach
wbstraining.de

Nettetal

walther design
GmbH & Co. KG
Herrenpfad-Süd 26
41334 Nettetal
waltherdesign.de

Neuss

3M Deutschland GmbH
Carl-Schurz-Str. 1
41460 Neuss
3m.com

BrandsUp GmbH
Mainstr. 25
41469 Neuss
brands-up.de

Coenen Neuss
GmbH & Co. KG
Moselstr. 22
41464 Neuss
coenen.de

LERROS Moden GmbH
Im Taubental 35
41468 Neuss
lerros.com

XPRON Systems GmbH
Carl-Schurz-Str. 2
41460 Neuss
xpron.com

Niederkrüchten

BWS Bauwerkshop GmbH
Sohlweg 76
41372 Niederkrüchten
bauwerkshop.business.site

Menz & Könecke GmbH
An der Beek 255
41372 Niederkrüchten
menz.de

Schwalmtal

BARI Mönchengladbach
OHG
Vogelsrather Weg 33
41366 Schwalmtal

Viersen

AGIS Industrie Service
GmbH & Co. KG
Schiefbahner Str. 14
41748 Viersen
agis-germany.com

CLAYTEC e.K.
Nettetaler Str. 113
41751 Viersen
claytec.de

Dunja Freimuth
eSales4u
Königsallee 49E
41747 Viersen
esales4u.de

HAIR HAUS GmbH
Gewerbering 6- 8
41751 Viersen
hair-haus.de

Willich

blocklevel GmbH
Drahtzieherweg 15
47877 Willich
blocklevel.de

Marco Pavicic
SCHUHFABRIK24
Halskestr. 19
47877 Willich
bonovashoes.de

Kaufmann/ Kauffrau im Einzelhandel

Brüggen

Aldi SE & Co. KG
Borner Str. 56
41379 Brüggen
aldi-sued.de

Dänisches Bettenlager
GmbH & Co. KG
Borner Str. 76d
41379 Brüggen
daenischesbettenlager.de

Dirk Rossmann GmbH
Borner Str. 76c
41379 Brüggen
rossmann.de

Lidl Vertriebs-
GmbH & Co. KG
Borner Str. 78
41379 Brüggen
lidl.de

ODLO Store GmbH
Borner Str. 76- 78
41379 Brüggen
odlo.com

Radio Jürgen
Schrömbgens e. K.
Borner Str. 41
41379 Brüggen
euronics.de

REWE Stücken OHG
Kaldenkirchener Str. 6
41379 Brüggen
rewe.de

REWE Stücken OHG
Borner Str. 50- 52
41379 Brüggen
rewe.de

Strux e.K.
Weihersfeld 55
41379 Brüggen
strux.driver-center.partners

Dormagen

A.T.U. Auto-Teile Unger
GmbH & Co. KG
Mathias-Giesen-Str. 24
41540 Dormagen
atu.de

Akurat OHG
Ernteweg 3
41541 Dormagen
akurat-kuechen.de

Aldi SE & Co. KG
Ahrweg 1
41540 Dormagen
aldi-sued.de

Aldi SE & Co. KG
Mathias-Giesen-Str. 20
41540 Dormagen
aldi-sued.de

Aldi SE & Co. KG
An der Sausweide 1
41542 Dormagen
aldi-sued.de

Aldi SE & Co. KG
Kölner Str. 96
41539 Dormagen
aldi-sued.de

Aldi SE & Co. KG
Edisonstr. 12
41542 Dormagen
aldi-sued.de

City Ring Handels
GmbH & Co. KG
Kölner Str. 70
41539 Dormagen
ringcenter-online.de

Dänisches Bettenlager
GmbH & Co. KG
Kieler Str. 25
41540 Dormagen
daenischesbettenlager.de

Deichmann SE
Lübecker Str. 1
41540 Dormagen
corpsite.deichmann.com

Evelyn Lehmann
Evita Naturkost
In Ückerath 6
41542 Dormagen
evita-naturkost.de

expert Gröblinghoff GmbH
Lübecker Str. 1
41540 Dormagen
expert.de

Getränke Kropp GmbH
In Ückerath 8- 10
41542 Dormagen

Getränkesupermarkt
Schirwitz e.K.
Kieler Str. 25
41540 Dormagen
trinkgut.de

hagebau-märkte Quintus
GmbH & Co. KG
Kieler Str. 33
41540 Dormagen
quintus.de

HIT Dormagen
GmbH & Co. KG
Lübecker Str. 1
41540 Dormagen
hit.de

Irene Maria Adamek
Johannes Rosellen
Hamburger Str. 9
41540 Dormagen

Knell GmbH
Heerstr. 9-11
41542 Dormagen
edeka.de

Lidl Vertriebs-
GmbH & Co. KG
Am Weißen Stein 3
41541 Dormagen
lidl.de

Markus Büttgen KG
Am Weißen Stein 1
41541 Dormagen
edeka.de

Murat Gerdan
Ruhrstr. 10
41540 Dormagen

Netto Marken-Discount
AG & Co. KG
Willy-Brandt-Platz 3
41539 Dormagen
netto-online.de

Netto Marken-Discount
AG & Co. KG
Hackhauser Str. 70
41540 Dormagen
netto-online.de

REWE Bernd
Uderhardt oHG
Saarwerdenstr. 6
41541 Dormagen
rewe.de

ROLLER GmbH & Co. KG
Hamburger Str. 32
41540 Dormagen
roller.de

Ropina GmbH & Co. KG
Kölner Str. 79- 81
41539 Dormagen
ropina.de

Sanitätshaus Salgert
GmbH
Kölner Str. 151-153
41539 Dormagen
sanitaetshaus-salgert.de

Schloss & Schlüssel
Schor GmbH
Kölner Str. 141
41539 Dormagen
schor-einbruchschutz.de

Tramp & Camp
Sportartikel Handels-
gesellschaft mbH
Bergiusstr. 6
41540 Dormagen
gongoll-shop.de

Grefrath

Aldi SE & Co. KG
Am Weidenbusch 2
47929 Grefrath
aldi-sued.de

Dirk Rossmann GmbH
Deversdonk 1- 3
47929 Grefrath
rossmann.de

EINRICHTUNGSHAUS
möbel wehnen GmbH
Pastoratshof 20
47929 Grefrath
moebel-wehnen.de

Möbel-SB-Aktionshalle
Wehnen GmbH & Co. KG
Pastoratshof 33
47929 Grefrath
moebel-wehnen.de

REWE Patrick
Kroppen oHG
Schanzenstr. 50- 54
47929 Grefrath
rewe.de

Grevenbroich

A.T.G. GmbH
Merkatorstr. 10
41515 Grevenbroich

Aldi SE & Co. KG
Lindenstr. 57
41515 Grevenbroich
aldi-sued.de

Aldi SE & Co. KG
Marktplatz 9
41516 Grevenbroich
aldi-sued.de

Aldi SE & Co. KG
Deutsch-Ritter-Allee 50
41515 Grevenbroich
aldi-sued.de

Aldi SE & Co. KG
Zur Wassermühle 1
41517 Grevenbroich
aldi-sued.de

Autoteile Wolfgang
Jansen e.K.
Am Hammerwerk 18
41515 Grevenbroich
autoteile-jansen.de

Dänisches Bettenlager
GmbH & Co. KG
Grevenbroicher Str. 98
41516 Grevenbroich
daenischesbettenlager.de

Deichmann SE
Ostwall 31
41515 Grevenbroich
corpsite.deichmann.com

dm-drogerie markt
GmbH & Co. KG
Am Rübenacker 2
41516 Grevenbroich
dm.de

Eduard Fehler
Mr. Baker
Marktplatz 3-5
41516 Grevenbroich
mrbaker.de

FliesenMax
GmbH & Co. KG
Am Hammerwerk 33
41515 Grevenbroich
fliesenmax.de

Frischmarkt Fausten
GmbH
Am Bahndamm 1
41516 Grevenbroich
edeka-fausten.de

Gebr. Kraus Bike & More
Möhlmeyer GmbH & Co. KG
Kölner Str. 62
41515 Grevenbroich
gebr-kraus-gmbh-fahrrad-
kraus-grevenbroich.
business.site

Getränkesupermarkt
Müller e.K.
Am Hammerwerk 6- 8
41515 Grevenbroich
trinkgut.de

Getränkesupermarkt
Müller e.K.
Rudolf-Diesel-Str. 11
41516 Grevenbroich
trinkgut.de

Hund & Sport
Hungenberg GmbH
Marie-Curie-Str. 10- 14
41515 Grevenbroich
futter-fundgrube.de

Kaufland Vertrieb 133
GmbH & Co. KG
Ostwall 31
41515 Grevenbroich
kaufland.de

KODI Diskontläden GmbH
Kölner Str. 14
41515 Grevenbroich
kodi.de

Kramer Schuhe
GmbH & Co. KG
Am Markt 12
41515 Grevenbroich
kramer-schuhe.de

Lidl Vertriebs-
GmbH & Co. KG
Lise-Meitner-Str. 4
41515 Grevenbroich
lidl.de

Lidl Vertriebs-
GmbH & Co. KG
Am Hammerwerk 31
41515 Grevenbroich
lidl.de

Lidl Vertriebs-
GmbH & Co. KG
Kolpingstr. 89
41515 Grevenbroich
lidl.de

Netto Marken-Discount
AG & Co. KG
Stadionstr. 1
41516 Grevenbroich
netto-online.de

Netto Marken-Discount
AG & Co. KG
Kölner Str. 40
41515 Grevenbroich
netto-online.de

Netto Marken-Discount
AG & Co. KG
Glück-Auf-Str. 60
41517 Grevenbroich
netto-online.de

ortho-top GmbH & Co. KG
Merkatorstr. 2
41515 Grevenbroich
ortho-top.de

Rath Frische Center KG
Am Hammerwerk 24
41515 Grevenbroich
edeka.de

real GmbH
Am Rittergut 1
41515 Grevenbroich
real.de

Retail Operating Company
Deutschland GmbH
Jülicher Str. 55
41515 Grevenbroich
roc-karriere.de

REWE Supermarkt
Rippers OHG
Am Rübenacker 2
41516 Grevenbroich
rewe.de

toom Baumarkt GmbH
An der Zuckerfabrik 1
41516 Grevenbroich
toom.de

Jüchen

Aldi SE & Co. KG
Zum Regiopark 26
41363 Jüchen
aldi-sued.de

CENTERSHOP Korn
Vertriebs GmbH & Co. KG
Odenkirchener Str. 35
41363 Jüchen
centershop.de

Lidl Vertriebs-
GmbH & Co. KG
Kölner Str. 27
41363 Jüchen
lidl.de

Netto Marken-Discount
AG & Co. KG
Gierather Str. 83
41363 Jüchen
netto-online.de

Netto Marken-Discount
AG & Co. KG
Meisingstr. 2
41363 Jüchen
netto-online.de

POLO Motorrad und
Sportswear GmbH
Polostr. 1
41363 Jüchen
polo-motorrad.com

REWE Michael Ermer OHG
Kölner Str. 28
41363 Jüchen
rewe.de

Tacim Yaygir
KD-Markt
Hochstr. 40
41363 Jüchen
kd-markt-juechen.de

Kaarst

Aldi SE & Co. KG
Königsberger Str. 7
41564 Kaarst
aldi-sued.de

Aldi SE & Co. KG
Ludwig-Erhard-Str. 1
41564 Kaarst
aldi-sued.de

Dänisches Bettenlager
GmbH & Co. KG
Gustav-Heinemann-Str. 5
41564 Kaarst
daenischesbettenlager.de

denn's Biomarkt GmbH
Maubisstr. 26
41564 Kaarst
denns-biomarkt.de

Fressnapf Vertrieb
Nord/West GmbH
Neusser Str. 89d
41564 Kaarst
fressnapf.de

Getränkesupermarkt
Jörg Welling e.K.
Neusser Str. 89G
41564 Kaarst
trinkgut.de

hagebau-märkte Quintus
GmbH & Co. KG
Gustav-Heinemann-Str. 9
41564 Kaarst
quintus.de

IKEA Deutschland
GmbH & Co. KG
Hans-Dietrich-Genscher-
Str. 1
41564 Kaarst
ikea.com

KT - POCO Markt
BVBA Co. KG
Girmes-Kreuz-Str. 55
41564 Kaarst
poco.de

Lidl Vertriebs-
GmbH & Co. KG
Girmes-Kreuz-Str. 65
41564 Kaarst
lidl.de

Reformhaus Goll GmbH
Am Maubishof 4
41564 Kaarst
reformhaus-goll.de

René Borkowsky GmbH
Girmes-Kreuz-Str. 92
41564 Kaarst

REWE Post oHG
St.-Eustachius-Platz 12
41564 Kaarst
rewe.de

REWE Röttcher oHG
Neusser Str. 6- 10
41564 Kaarst
rewe.de

R-Kauf Lange
GmbH & Co. KG
Königstr. 10-12
41564 Kaarst
nahkauf-lange.de

Sanitätshaus Brockers
GmbH
Martinusstr. 10
41564 Kaarst
ihre-bandage.de

Sanitätshaus H&R GmbH
Hanns-Martin-Schleyer-
Str. 27
41564 Kaarst
hr-sanitaetshaus.de

Silvia Katharina Brodatzki
Gustav-Heinemann-Str. 7
41564 Kaarst

Kempen

Aldi SE & Co. KG
Hessenring 25
47906 Kempen
aldi-sued.de

Aldi SE & Co. KG
Bahnstr. 6
47906 Kempen
aldi-sued.de

Car in Kempen OHG
Otto-Schott-Str. 10
47906 Kempen
c-i-k.de

Dirk Rossmann GmbH
Königsstr. 2
47906 Kempen
rossmann.de

Engels Kerzen GmbH
Am Selder 8
47906 Kempen
engels-kerzen-shop.de

Joachim Martens
Studentenacker 1
47906 Kempen
juwelier-martens.de

KODI Diskontläden GmbH
Engerstr. 21
47906 Kempen
kodi.de

Lidl Vertriebs-
GmbH & Co. KG
Kleinbahnstr. 20
47906 Kempen
lidl.de

M. van Eyckels Autoteile
GmbH & Co. KG
Industriering Ost 32
47906 Kempen
van-eyckels.de

Mario Essen KG
Hessenring 25
47906 Kempen
edeka-besser-essen.de

MediMax Electronic
Object Kempen GmbH
Kleinbahnstr. 20
47906 Kempen
medimax.de

Oliver Wolfgang Högel
Hooghe Weg 15
47906 Kempen
hoegel-textildruck.de

REWE Markt GmbH
Kleinbahnstr. 24
47906 Kempen
rewe.de

Schuhhaus Klauser
GmbH & Co. KG
Studentenacker 5
47906 Kempen
salamander.de

Stadt-Parfümerie
Pieper GmbH
Parfümerie International
Engerstr. 15
47906 Kempen
pieper.de

Viola Stöß Tankstellen
GmbH
Otto-Schott-Str. 13
47906 Kempen

Korschenbroich

Aldi SE & Co. KG
Matthias-Hoeren-Platz 1- 7
41352 Korschenbroich
aldi-sued.de

BHS Beauty Hair Store GmbH
Püllenweg 5
41352 Korschenbroich
beautyhairstore.de

CENTERSHOP Korn
Vertriebs GmbH & Co. KG
Ladestr. 4
41352 Korschenbroich
centershop.de

Dänisches Bettenlager
GmbH & Co. KG
Püllenweg 11b
41352 Korschenbroich
daenischesbettenlager.de

Gerhard Handick
Edeka Markt
Holzkamp 6
41352 Korschenbroich
edeka-handick.de

Handick KG
Matthias-Hoeren-Platz 1-7
41352 Korschenbroich
edeka-handick.de

Helmut Konnertz
Niederrhein. Schlüssel-
zentrale
Steinstr. 9
41352 Korschenbroich
konnertz.de

Kronen Baumarkt GmbH
Von-Stauffenberg-Str. 44
41352 Korschenbroich
kronen-hagebau.de

Lidl Vertriebs-
GmbH & Co. KG
Püllenweg 11
41352 Korschenbroich
lidl.de

Netto Marken-Discount
AG & Co. KG
Püllenweg 10
41352 Korschenbroich
netto-online.de

Netto Marken-Discount
AG & Co. KG
Bachstr. 34
41352 Korschenbroich
netto-online.de

Ömer Faruk Tunc
Pescher Str. 32
41352 Korschenbroich

Pashalis Valiugas
Vodafone Shop
Hindenburgstr. 16a
41352 Korschenbroich
vodafone.de

REWE-Supermarkt
Hannen OHG
Robert-Bosch-Str. 4
41352 Korschenbroich
rewe.de

Weitz & Franken GmbH
Bismarckstr. 13
41352 Korschenbroich
weitz-franken.de

Krefeld

Adler Modemärkte AG
Neusser Str. 8
47798 Krefeld
adlermode.com

Aldi SE & Co. KG
Kleineweferstr. 50
47803 Krefeld
aldi-sued.de

Aldi SE & Co. KG
Lange Str. 65
47829 Krefeld
aldi-sued.de

Aldi SE & Co. KG
Saumstr. 5- 8
47805 Krefeld
aldi-sued.de

Aldi SE & Co. KG
Bruchfeld 2
47809 Krefeld
aldi-sued.de

Aldi SE & Co. KG
Josef-Heinrichs-Str. 25
47839 Krefeld
aldi-sued.de

Aldi SE & Co. KG
Kochstr. 46
47805 Krefeld
aldi-sued.de

Aldi SE & Co. KG
Neue Ritterstr. 33
47805 Krefeld
aldi-sued.de

Aldi SE & Co. KG
Hafelsstr. 249
47809 Krefeld
aldi-sued.de

Aldi SE & Co. KG
Schönwasserstr. 8- 10
47809 Krefeld
aldi-sued.de

Aldi SE & Co. KG
Nauenweg 74
47804 Krefeld
aldi-sued.de

Aral Tankstelle
Ralf Bäumges e.K.
Kölner Str. 316
47807 Krefeld
aral.de

Aytac Aktas
Küchenpalast
Marktstr. 81-83
47798 Krefeld
kuechenpalast.com

Bauhaus Gesellschaft für
Bau- und Hausbedarf mbH
& Co. KG Rheinland
Mevissenstr. 75
47803 Krefeld
bauhaus.info

Bauhaus Gesellschaft für
Bau- und Hausbedarf
mbH &
Co. KG Rhein-Ruhr
Untergath 89
47805 Krefeld
bauhaus.info

Berufsbildungs-Akademie
Gesellschaft für Fort- und
Weiterbildung mbH
Deutscher Ring 90
47798 Krefeld
bba-info.de

BESTSELLER Stores
Germany GmbH
Hochstr. 111
47798 Krefeld
only.com

Biognost e.K.
Hafelsstr. 15
47807 Krefeld
biognost.de

Borgmann Sport GmbH
& Co. KG
Königstr. 78
47798 Krefeld
intersport.de

C & A Mode GmbH & Co. KG
Friedrichstr. 3- 11
47798 Krefeld
c-and-a.com

Christ Juweliere und
Uhrmacher seit 1863
GmbH
Hochstr. 63
47798 Krefeld
christ.de

Dänisches Bettenlager
GmbH & Co. KG
Gutenbergstr. 158
47803 Krefeld
daenischesbettenlager.de

Dänisches Bettenlager
GmbH & Co. KG
Hafelsstr. 245a
47809 Krefeld
daenischesbettenlager.de

Deichmann SE
Friedrichstr. 2
47798 Krefeld
corpsite.deichmann.com

Deichmann SE
Hafelsstr. 237
47809 Krefeld
corpsite.deichmann.com

denn's Biomarkt GmbH
Uerdinger Str. 123
47799 Krefeld
denns-biomarkt.de

dial Kommerz GmbH
Weggenhofstr. 33
47798 Krefeld
dial-kommerz.de

Dirk Rossmann GmbH
Hochstr. 24
47798 Krefeld
rossmann.de

dm-drogerie markt
GmbH & Co. KG
St.-Anton-Str. 55
47798 Krefeld
dm.de

Einrichtungshaus
Franz Knuffmann
GmbH & Co. KG
Hülser Str. 300
47803 Krefeld
knuffmann.de

Franz Janßen e.K.
Am Hauptbahnhof 6
Hansa Centrum
47798 Krefeld
tabak-janssen.de

Fressnapf Vertrieb
Nord/West GmbH
Birkschenweg 52
47803 Krefeld
fressnapf.de

Fressnapf Vertrieb
Nord/West GmbH
Hafelsstr. 243
47809 Krefeld
fressnapf.de

Fressnapf Vertrieb
Nord/West GmbH
Westpreußenstr. 32- 38
47809 Krefeld
fressnapf.de

Friedhelm Schaffrath
GmbH & Co. KG
Niedieckstr. 7
47803 Krefeld
schaffrath.com

Gabriele Rommerskirchen
Kirsten Dorothea Scholten
Rheinstr. 116-120
47798 Krefeld

GALERIA Karstadt
Kaufhof GmbH
Hochstr. 57- 59
47798 Krefeld
galeria.de

GameStop Deutschland
GmbH
Hochstr. 108
47798 Krefeld
gamestop.de

Gartencenter Augsburg
GmbH & Co. KG
Am Herbertzhof 9
47809 Krefeld
gartencenter-augsburg.de

Gebrüder Vander -
Pflanzenmarkt OHG
Kuhdyk 3
47802 Krefeld
gärtnerei1000schön.de

Getränkesupermarkt
Sowa e.K.
Untergath 210
47805 Krefeld

Getränkesupermarkt
Trybul e.K.
Birkschenweg 64
47803 Krefeld
trinkgut.de

Gökhan Orhan
Markant Tankstelle
Neue Ritterstr. 41
47805 Krefeld
westfalen.com

Gries Deco Company GmbH
Hochstr. 114
47798 Krefeld
gries-deco-company.com

Harald Röbers
Getränke Westermann
Preußenring 41
Kundeneingang: Prinz
47798 Krefeld
westermann.limo

Heiner Kempken e.K.
Gahlingspfad 12
47803 Krefeld
edeka.de

Heiner Kempken e.K.
Friedrichstr. 15
47798 Krefeld
edeka.de

Heiner Kempken e.K.
Kempener Str. 30
47839 Krefeld
edeka.de

Heiner Kempken e.K.
Fütingsweg 69
47805 Krefeld
edeka.de

Holz Roeren GmbH
Mevissenstr. 62
47803 Krefeld
holz-roeren.de

HORNBACH Baumarkt AG
Mevissenstr. 45
47803 Krefeld
hornbach.de

Huri Bahceci
E-Plus Shop
Kölner Str. 521
47807 Krefeld

Hussel GmbH
Hochstr. 68- 80
47798 Krefeld
hussel.de

IMBSE GmbH
Blumentalstr. 108
47798 Krefeld
imbse-gmbh.de

Jama Autoteile
Import Export GmbH
Emil-Schäfer-Str. 91
47800 Krefeld
jama-autoteile.de

Jürgen Hitzegrad
Ihr-Barf-Experte
Mevissenstr. 62b Gebäude
36-37, Hal
47803 Krefeld
zoobedarf-hitzegrad.de

KIK Textilien und
Non-Food GmbH
Mevissenstr. 60
47803 Krefeld
kik.de

KIK Textilien und
Non-Food GmbH
Ostwall 150
47798 Krefeld
kik.de

Kuckes & Co. Zweignie-
derlassung der Schuhhaus
Klauser GmbH & Co. KG
in Wuppertal
Hochstr. 119- 121
47798 Krefeld
salamander.de

L.E.H.N GmbH
Schwanenmarkt 44
47798 Krefeld
handyreparatur-krefeld.com

Lebensmitteleinzelhandel
Hans Czaikowski GmbH
Gutenbergstr. 155
47803 Krefeld
e-k-z.de

Lebensmitteleinzelhandel
Hans Czaikowski GmbH
Kurfürstenstr. 30
47829 Krefeld
e-k-z.de

Lernstil GmbH
Untergath 4
47805 Krefeld
lernstil-gmbh.de

Lidl Vertriebs-
GmbH & Co. KG
Dießemer Bruch 87
47805 Krefeld
lidl.de

Lidl Vertriebs-
GmbH & Co. KG
Nauenweg 78- 80
47804 Krefeld
lidl.de

Lidl Vertriebs-
GmbH & Co. KG
Girmesgath 3
47803 Krefeld
lidl.de

Lidl Vertriebs-
GmbH & Co. KG
Gahlingspfad 25
47803 Krefeld
lidl.de

Lidl Vertriebs-
GmbH & Co. KG
Gladbacher Str. 326
47805 Krefeld
lidl.de

Marianne Ocvirek
Das mobile Schuhhaus
Gutenbergstr. 199
47798 Krefeld
schuhhaus-ocvirek.de

Markus Hoffmanns
GmbH & Co. KG
Kölner Str. 524
47807 Krefeld
rewe.de

MEDA Küchenfachmarkt
GmbH & Co. KG
Mevissenstr. 51
47803 Krefeld
meda-kuechen.de

MEDIA Markt
TV-Hifi-Elektro GmbH
Krefeld
Blumentalstr. 151- 155
47803 Krefeld
mediamarkt.de

Motorrad Faßbender
GmbH & Co. KG
Hafelsstr. 246
47809 Krefeld
motorrad-fassbender.de

Nanu Nana
Gesellschaft zum Vertrieb
von Geschenkartikeln
mbH & Co. KG
Hochstr. 114
47798 Krefeld
nanu-nana.de

Netto Marken-Discount
AG & Co. KG
Breslauer Str. 135
47829 Krefeld
netto-online.de

Netto Marken-Discount
AG & Co. KG
Hafenstr. 58
47809 Krefeld
netto-online.de

Netto Marken-Discount
AG & Co. KG
Scharfstr. 11
47805 Krefeld
netto-online.de

Netto Marken-Discount
AG & Co. KG
Hansastr. 134
47798 Krefeld
netto-online.de

Netto Marken-Discount
AG & Co. KG
Mühlenweg 22
47839 Krefeld
netto-online.de

Netto Marken-Discount
AG & Co. KG
Sternstr. 62- 68
47798 Krefeld
netto-online.de

Netto Marken-Discount
AG & Co. KG
Hauptstr. 56
47809 Krefeld
netto-online.de

Norma
Lebensmittelfilialbetrieb
Stiftung & Co. KG
Bleichpfad 1
47799 Krefeld
norma-online.de

Parfümerie Douglas
Deutschland GmbH
Hochstr. 123
47798 Krefeld
douglas.de

Philip Grühn
Achim Hendle
Gahlingspfad 71-73
47803 Krefeld
centralhockey.de

Pneuhage
Reifendienste Süd GmbH
Oppumer Str. 110- 112
47799 Krefeld
pneuhage.de

Primark Mode
Ltd. & Co. KG
Rheinstr. 85
47798 Krefeld
primark.com

Ralf Heinrich Lensinger
Jet - Tankstelle
Oppumer Str. 115- 129
47799 Krefeld

real GmbH
Hafelsstr. 200
47809 Krefeld
real.de

REWE Markt GmbH
Magdeburger Str. 9
47800 Krefeld
rewe.de

ROLLER GmbH & Co. KG
Hülser Str. 386
47803 Krefeld
roller.de

Rudolf Bettinger
Friedrich-Ebert-Str. 240
47800 Krefeld
natuerlich-bettinger.de

Saturn Electro-Handels-
gesellschaft mbH Krefeld
Neusser Str. 35
47798 Krefeld
saturn.de

SBH West GmbH
Hessenstr. 55
47809 Krefeld
stiftung-bildung-
handwerk.de

Schnellkauf Handels-
gesellschaft mbH
Glockenspitz 131- 133
47800 Krefeld
verbund.edeka

Sergej Küster
Dülkener Str. 44-46
47804 Krefeld
mixmarkt.eu

SEYA GmbH
Hochstr. 39
47798 Krefeld

SiNN GmbH
Hochstr. 89- 97
47798 Krefeld
sinn.com

Stadt-Parfümerie
Pieper GmbH
Parfümerie International
Königstr. 137
47798 Krefeld
pieper.de

Staples (Deutschland)
GmbH
Uerdinger Str. 103- 107
47799 Krefeld
staples.de

Stefan Kempken e.K.
Grenzstr. 155
47799 Krefeld

TCHIBO GmbH
Hochstr. 83
47798 Krefeld
tchibo.de

Thalia Universitäts-
buchhandlung GmbH
Hochstr. 90- 92
47798 Krefeld
thalia.de

Uellendahl & Partner
GmbH
Ritterstr. 135
47805 Krefeld

Wilhelm Franken
GmbH & Co. KG
Königstr. 123
47798 Krefeld
delikatessen-franken.de

Ziellenbach & Hoppe
GmbH & Co. KG
Hülser Str. 73
47803 Krefeld
ziellenbach-hoppe.de

Meerbusch

Aldi SE & Co. KG
Gottlieb-Daimler-Str. 1
40670 Meerbusch
aldi-sued.de

AlnaturA Produktions-
und Handels GmbH
Düsseldorfer Str. 81-85
40667 Meerbusch
alnatura.de

Bernhard Matthias Weiers
Düsseldorfer Str. 77
40667 Meerbusch
denns-kreutzerhof.de

Bogie GmbH
Düsseldorfer Str. 197
40667 Meerbusch
bogies.de

Dirk Rossmann GmbH
Düsseldorfer Str. 81- 85
40667 Meerbusch
rossmann.de

Erhan Bilgin
Meerbuscher Str. 179
40670 Meerbusch
automobile-sb.de

Getränkesupermarkt
Kobensen e.K.
Breite Str. 3- 5
40670 Meerbusch
trinkgut.de

GLOBUS Fachmärkte
GmbH & Co. KG
Krefelder Str. 84
40670 Meerbusch
globus-baumarkt.de

Gregor Gawronski
Xantener Str. 49
40670 Meerbusch

Maesmanns Tankstellen
GmbH
Neusser Str. 19b
40667 Meerbusch
store.total.de

Matthias Manfred Seck
JET Tankstelle
Moerser Str. 70
40667 Meerbusch
jet-tankstellen.de

Nettersheim
Frischecenter KG
Gottlieb-Daimler-Str. 2
40670 Meerbusch
edeka-nettersheim.de

Retail Operating Company
Deutschland GmbH
Uerdinger Str. 8
40668 Meerbusch
roc-karriere.de

Schnellkauf Handels-
gesellschaft mbH
Dorfstr. 26- 28
40667 Meerbusch
verbund.edeka

Schnellkauf Handels-
gesellschaft mbH
Hauptstr. 46- 56
40668 Meerbusch
verbund.edeka

Mönchengladbach

A.T.U. Auto-Teile Unger
GmbH & Co. KG
Korschenbroicher Str. 105
41065 Mönchengladbach
atu.de

Action Deutschland GmbH
Aachener Str. 699
41069 Mönchengladbach
action.com

Action Deutschland GmbH
Markt 10
41236 Mönchengladbach
action.com

Adler Modemärkte AG
Lürriper Str. 208
41065 Mönchengladbach
adlermode.com

Ahmet Bayat
Liedberger Str. 25
41238 Mönchengladbach
aral.de

Aldi SE & Co. KG
Mittelstr. 5
41236 Mönchengladbach
aldi-sued.de

Aldi SE & Co. KG
Krefelder Str. 70
41063 Mönchengladbach
aldi-sued.de

Aldi SE & Co. KG
Monschauer Str. 42
41068 Mönchengladbach
aldi-sued.de

Aldi SE & Co. KG
Am Minto 3
41061 Mönchengladbach
aldi-sued.de

Aldi SE & Co. KG
Tomper Weg 75
41169 Mönchengladbach
aldi-sued.de

Aldi SE & Co. KG
Geusenstr. 20
41179 Mönchengladbach
aldi-sued.de

Aldi SE & Co. KG
Tonderner Str. 33
41066 Mönchengladbach
aldi-sued.de

Aldi SE & Co. KG
Konstantinstr. 30
41238 Mönchengladbach
aldi-sued.de

Aldi SE & Co. KG
Korschenbroicher Str. 605
41065 Mönchengladbach
aldi-sued.de

Aldi SE & Co. KG
Beckrather Str. 65
41189 Mönchengladbach
aldi-sued.de

Aldi SE & Co. KG
Hofstr. 126
41065 Mönchengladbach
aldi-sued.de

Aldi SE & Co. KG
Stapper Weg 10
41199 Mönchengladbach
aldi-sued.de

Aldi SE & Co. KG
Hauptstr. 278
41236 Mönchengladbach
aldi-sued.de

Aldi SE & Co. KG
Markt 10
41236 Mönchengladbach
aldi-sued.de

Aldi SE & Co. KG
Odenkirchener Str. 298
41236 Mönchengladbach
aldi-sued.de

Aldi SE & Co. KG
Helmut-Grashoff-Str. 2
41179 Mönchengladbach
aldi-sued.de

Anton Brocker GmbH
Schillerstr. 43
41061 Mönchengladbach
brocker.de

BESTSELLER Stores
Germany GmbH
Am Minto 3
41061 Mönchengladbach
only.com

Borussia VfL 1900
Mönchengladbach GmbH
Hennes-Weisweiler-Allee 1
41179 Mönchengladbach
borussia.de

Burak Tasan
A Shop Europhone
Stresemannstr. 54
41236 Mönchengladbach
ashop.tv

C & A Mode GmbH & Co. KG
Hindenburgstr. 69
41061 Mönchengladbach
c-and-a.com

Carl Wölfinger & Co.
Inhaber Harald Rütten e.K.
Lehmkuhlenweg 2
41065 Mönchengladbach
woelfinger-mg.de

CENTERSHOP Korn
Vertriebs GmbH & Co. KG
Rudolfstr. 41a
41068 Mönchengladbach
centershop.de

Christos Ginis
Theodor-Heuss-Str. 97
41065 Mönchengladbach
star.de

Cinque Moda GmbH
Dohrweg 48
41066 Mönchengladbach
cinque.de

ComCave College GmbH
Bismarckplatz 1- 3
41061 Mönchengladbach
comcave.de

Danesh Taneja
Wicki Sharma
Hindenburgstr. 223
41061 Mönchengladbach

Dänisches Bettenlager
GmbH & Co. KG
Ottostr.
41238 Mönchengladbach
daenischesbettenlager.de

Dänisches Bettenlager
GmbH & Co. KG
Breitenbachstr. 50
41065 Mönchengladbach
daenischesbettenlager.de

Deichmann SE
Hindenburgstr. 73
41061 Mönchengladbach
corpsite.deichmann.com

denn's Biomarkt GmbH
Odenkirchener Str. 34
41236 Mönchengladbach
denns-biomarkt.de

Derichs & Hellebrandt
GmbH
Friedrich-Ebert-Str. 124-126
41236 Mönchengladbach
dh-rehatechnik.de

Detlev Louis Motorrad-
Vertriebsgesellschaft mbH
Odenkirchener Str. 171-173
41236 Mönchengladbach
louis.de

Dirk Rossmann GmbH
Konstantinstr. 177
41238 Mönchengladbach
rossmann.de

Dirk Rossmann GmbH
Markt 10
41236 Mönchengladbach
rossmann.de

Elektro Vaßen GmbH
Reyerhütter Str. 7-21
41065 Mönchengladbach
elektro-vassen-shop.de

Erhan Özbek
Theodor-Heuss-Str. 144
41065 Mönchengladbach

Esser Konfekt und Fein-
gebäck GmbH & Co. KG
Laurentiusstr. 57
41189 Mönchengladbach
esser-feingebaeck.de

Freisfeld vorm. Simon
GmbH & Co. KG
Hindenburgstr. 128
41061 Mönchengladbach
freisfeld.com

Fressnapf Vertrieb
Nord/West GmbH
Mittelstr. 17
41236 Mönchengladbach
fressnapf.de

Fressnapf Vertrieb
Nord/West GmbH
Krefelder Str. 211
41066 Mönchengladbach
fressnapf.de

Fressnapf Vertrieb
Nord/West GmbH
Konstantinstr. 43
41238 Mönchengladbach
fressnapf.de

Friedhelm Schaffrath
GmbH & Co. KG
Hofstr. 65
41065 Mönchengladbach
schaffrath.com

Friedhelm Schaffrath
GmbH & Co. KG
Theodor-Heuss-Str. 89- 91
41065 Mönchengladbach
schaffrath.com

Friedhelm Schaffrath
GmbH & Co. KG
Erftstr. 71
41238 Mönchengladbach
schaffrath.com

Frischmarkt Endt Lojewski
Bettrath GmbH
Hansastr. 99
41066 Mönchengladbach
edeka-endt.de

Fynch-Hatton Retail GmbH
Am Minto 3
41061 Mönchengladbach
fynch-hatton.de

GALERIA Karstadt
Kaufhof GmbH
Markt 10
41236 Mönchengladbach
galeria.de

Garten und Zoo
Lieret GmbH
Rheydter Str. 370
41065 Mönchengladbach
lieret.de

Georg Bockers
Fahrradladen
Süchtelner Str. 30
41066 Mönchengladbach
georgs-fahrradladen.de

Getränkesupermarkt
Kefenbaum e.K.
Wickrather Str. 129
41236 Mönchengladbach
trinkgut.de

Getränkesupermarkt
Kefenbaum e.K.
Volksgartenstr. 85
41065 Mönchengladbach
trinkgut.de

Getränkesupermarkt
Akan e.K.
Mülforter Str. 49
41238 Mönchengladbach
trinkgut.de

Getränkesupermarkt
Grahl e.K.
Monschauer Str. 37
41068 Mönchengladbach
trinkgut.de

Getränkesupermarkt
Wiesner e.K.
Geusenstr. 18a
41179 Mönchengladbach
trinkgut.de

H.D. van Berkel GmbH
Schelsenweg 16
41238 Mönchengladbach
autoteile-van-berkel.de

HANDELSHOF
MÖNCHENGLADBACH
GmbH & Co. KG
Rönneterring 12
41068 Mönchengladbach
handelshof.de

HIT Handelsgruppe
GmbH & Co. KG
Dahlener Str. 171
41239 Mönchengladbach
hit.de

HIT Mönchengladbach
GmbH & Co. KG
Rudolfstr. 43
41068 Mönchengladbach
hit.de

HORNBACH Baumarkt AG
Reststrauch 305
41199 Mönchengladbach
hornbach.de

HORNBACH Baumarkt AG
Künkelstr. 88
41063 Mönchengladbach
hornbach.de

Hunkemöller Deutschland
B.V. & Co. KG
Hindenburgstr. 75a Minto
41061 Mönchengladbach
hunkemoller.de

Hussel GmbH
Hindenburgstr. 73
41061 Mönchengladbach
hussel.de

Inna Petrovna
Samutina-Krause
Mix Markt Lebensmittel-
handel
Mittelstr. 21
41236 Mönchengladbach
mixmarkt.eu

Josef Holzleitner
Elektrogeräte GmbH & Co.
Trompeterallee 140
41189 Mönchengladbach
holzleitner.de

Joseph Computer +
Service GmbH
Franz-Gielen-Str. 9- 11
41061 Mönchengladbach
jcs.de

Juwelier Krebber
Mönchengladbach GmbH
Hindenburgstr. 73
41061 Mönchengladbach
krebber-juwelier.de

KIK Textilien und
Non-Food GmbH
Stresemannstr. 1- 7
41236 Mönchengladbach
kik.de

KIK Textilien und
Non-Food GmbH
Sittardstr. 5
41061 Mönchengladbach
kik.de

KIK Textilien und
Non-Food GmbH
Lürriper Str. 1- 15
41065 Mönchengladbach
kik.de

Lambert GmbH
Konstantinstr. 303
41238 Mönchengladbach
lambert-home.de

Leder-Jaeger GmbH
Hindenburgstr. 75
41061 Mönchengladbach
lederjaeger.de

Leihhaus Bodenhagen
GmbH
Bismarckstr. 58
41061 Mönchengladbach
leihhaus-bodenhagen.de

Lidl Vertriebs-
GmbH & Co. KG
Stockholtweg 100
41238 Mönchengladbach
lidl.de

Lidl Vertriebs-
GmbH & Co. KG
Engelblecker Str. 73
41066 Mönchengladbach
lidl.de

Lidl Vertriebs-
GmbH & Co. KG
Monschauer Str. 31
41068 Mönchengladbach
lidl.de

Lidl Vertriebs-
GmbH & Co. KG
Neusser Str. 57
41065 Mönchengladbach
lidl.de

Lidl Vertriebs-
GmbH & Co. KG
Breite Str. 120
41238 Mönchengladbach
lidl.de

Lidl Vertriebs-
GmbH & Co. KG
Mittelstr. 48
41236 Mönchengladbach
lidl.de

Lidl Vertriebs-
GmbH & Co. KG
Konstantinstr. 51
41238 Mönchengladbach
lidl.de

Lidl Vertriebs-
GmbH & Co. KG
Gladbacher Str. 49
41179 Mönchengladbach
lidl.de

Lidl Vertriebs-
GmbH & Co. KG
Stapper Weg 11
41199 Mönchengladbach
lidl.de

Manuela Sührer
Bismarckstr. 19- 21
41061 Mönchengladbach
scorpio-shop.de

mec-light GmbH & Co. KG
Aachener Str. 420
41069 Mönchengladbach
led-mg.de

Media Markt
TV-HiFi-Elektro
GmbH Mönchengladbach
Breitenbachstr. 50
41065 Mönchengladbach
mediamarkt.de

MG - POCO
Markt BVBA & Co. KG
Erzbergerstr. 61- 75
41061 Mönchengladbach
poco.de

MH Müller Handels GmbH
Hindenburgstr. 75
41061 Mönchengladbach
mueller.de

mobilcom-debitel
Shop GmbH
Hindenburgstr. 95
41061 Mönchengladbach
mobilcom-debitel.de

Murat Kiniklioglu
Neusser Str. 51
41065 Mönchengladbach

NESTOR - Bildungsinstitut GmbH
Hindenburgstr. 140
41061 Mönchengladbach
nestor-bildung.de

Netto Marken-Discount AG & Co. KG
Friedrich-Ebert-Str. 150
41236 Mönchengladbach
netto-online.de

Netto Marken-Discount AG & Co. KG
Dr.-Carl-Goerdeler-Str. 34
41189 Mönchengladbach
netto-online.de

Netto Marken-Discount AG & Co. KG
Bahnstr. 126
41069 Mönchengladbach
netto-online.de

Netto Marken-Discount AG & Co. KG
An der Bahn 4
41179 Mönchengladbach
netto-online.de

Netto Marken-Discount AG & Co. KG
Krefelder Str. 124
41063 Mönchengladbach
netto-online.de

Netto Marken-Discount AG & Co. KG
Otto-Saffran-Str. 137
41238 Mönchengladbach
netto-online.de

Netto Marken-Discount AG & Co. KG
Lüpertzender Str. 155
41061 Mönchengladbach
netto-online.de

Netto Marken-Discount AG & Co. KG
Friedensstr. 25
41236 Mönchengladbach
netto-online.de

Norma Lebensmittelfilialbetrieb Stiftung & Co. KG
Viktoriastr. 55
41061 Mönchengladbach
norma-online.de

Norma Lebensmittelfilialbetrieb Stiftung & Co. KG
Wickrather Str. 117
41236 Mönchengladbach
norma-online.de

Norma Lebensmittelfilialbetrieb Stiftung & Co. KG
Hubertusstr. 148
41239 Mönchengladbach
norma-online.de

Orsay GmbH
Hindenburgstr. 73
41061 Mönchengladbach
orsay.com

Pandora Jewelry GmbH
Hindenburgstr. 75Minto
41061 Mönchengladbach
de.pandora.net

Penny-Markt GmbH
Josef-Drauschke-Str. 97
41069 Mönchengladbach
penny.de

Pflipsen GmbH & Co. KG.
Marie-Bernays-Ring 46
41199 Mönchengladbach
pflipsen.de

real GmbH
Reyerhütte 1
41065 Mönchengladbach
real.de

real GmbH
Moses-Stern-Str. 29
41236 Mönchengladbach
real.de

REWE Hartges OHG
Burgfreiheit 96- 98
41199 Mönchengladbach
rewe.de

REWE Heynckes OHG
Lürriper Str. 17
41065 Mönchengladbach
rewe.de

REWE Markt GmbH
Mülforter Str. 37
41238 Mönchengladbach
rewe.de

REWE Markt GmbH
Waldnieler Str. 251
41068 Mönchengladbach
rewe.de

REWE Markt GmbH
Hindenburgstr. 73
41061 Mönchengladbach
rewe.de

REWE Sascha Sieger oHG
Lindenstr. 274
41063 Mönchengladbach
rewe.de

REWE Tobias Schmitz oHG
Rheydter Str. 220
41065 Mönchengladbach
rewe.de

ROLLER GmbH & Co. KG
Lürriper Str. 123
41065 Mönchengladbach
roller.de

RStores GmbH
Hindenburgstr. 73
41061 Mönchengladbach
r-stores.de

Samantha Williams-Joerißen
Schriefersmühle 27
41179 Mönchengladbach

Sanitätshaus Hündchen GmbH
Marktstr. 33
41236 Mönchengladbach
huendchen.de

Saturn Techno-Markt Electro-Handelsgesellschaft mbH
Hindenburgstr. 73
41061 Mönchengladbach
saturn.de

Schnellkauf Handelsgesellschaft mbH
Lindenstr. 276
41063 Mönchengladbach
verbund.edeka

Schnellkauf Handelsgesellschaft mbH
Pastorenkamp 9
41169 Mönchengladbach
verbund.edeka

Schnellkauf Handelsgesellschaft mbH
Hardter Str. 4- 10
41179 Mönchengladbach
verbund.edeka

SFG Handels-GmbH & Co. KG SB Möbel Boss
Erftstr. 51
41238 Mönchengladbach
moebel-boss.de

SiNN GmbH
Hindenburgstr. 7- 11
41061 Mönchengladbach
sinn.com

Smyths Toys Deutschland GmbH & Co. KG
Reyerhütte 1
41065 Mönchengladbach
smythstoys.com

Songül Özkan
Stresemannstr. 2
41236 Mönchengladbach

SportScheck GmbH
Hindenburgstr. 73Minto
41061 Mönchengladbach
sportscheck.com

Stadt-Parfümerie Pieper GmbH
Parfümerie International
Hindenburgstr. 73
41061 Mönchengladbach
pieper.de

Stadt-Parfümerie Pieper GmbH
Parfümerie International
Stresemannstr. 39
41236 Mönchengladbach
pieper.de

Stephan Otto Jaspers
Pastorsgasse 10
41199 Mönchengladbach
st-jaspers.de

SuperBioMarkt AG
Lüpertzender Str. 112
41061 Mönchengladbach
superbiomarkt.de

tedox KG
Feldstr. 130
41239 Mönchengladbach
tedox.de

Theo Krebber GmbH
Limitenstr. 55
41236 Mönchengladbach
juwelierkrebber.de

Trinkgut Getränke-einzelhandel GmbH
Dahlener Str. 495
41239 Mönchengladbach
trinkgut.de

Trinkgut Getränke-einzelhandel GmbH
Künkelstr. 50
41063 Mönchengladbach
trinkgut.de

Verbrauchermarkt Endt
Steinsstraße GmbH
Steinsstr. 70
41199 Mönchengladbach
edeka-endt.de

Verbrauchermarkt Endt Lojewski
Hofstraße GmbH
Hofstr. 144
41065 Mönchengladbach
edeka-endt.de

Verbrauchermarkt Endt Lojewski
Nordpark GmbH
Helmut-Grashoff-Str. 1
41179 Mönchengladbach
edeka-endt.de

Verbrauchermarkt Endt Lojewski
Rheydt GmbH
Mittelstr. 5
41236 Mönchengladbach
edeka-endt.de

Waldhausen & Bürkel GmbH & Co. KG
Hohenzollernstr. 230- 250
41063 Mönchengladbach
waldhausen-buerkel.de

WBS Training AG
Hindenburgstr. 171
41061 Mönchengladbach
wbstraining.de

ZWEIRAD-CENTER STADLER MÖNCHENGLADBACH GMBH
Konstantinstr. 2- 16
41238 Mönchengladbach
zilles-gmbh.de

Nettetal

Krüchtener Getränkemarkt GmbH
Poststr. 64
41334 Nettetal
trinkgut-kruechtener.de

A.T.U. Auto-Teile Unger GmbH & Co. KG
Lobbericher Str. 68
41334 Nettetal
atu.de

AKTIV Medical Sanitätshaus Jansen oHG
Süchtelner Str. 29
41334 Nettetal
aktivmedical.de

Aldi SE & Co. KG
Süchtelner Str. 40
41334 Nettetal
aldi-sued.de

Aldi SE & Co. KG
Josefstr. 71
41334 Nettetal
aldi-sued.de

Aldi SE & Co. KG
Poststr. 56
41334 Nettetal
aldi-sued.de

Aldi SE & Co. KG
Rosental 32
41334 Nettetal
aldi-sued.de

Boden Einrichtungshaus GmbH
Kölner Str. 14
41334 Nettetal
boden-einrichtungshaus.de

CENTERSHOP Korn Vertriebs GmbH & Co. KG
Niedieckstr. 167
41334 Nettetal
centershop.de

Dänisches Bettenlager GmbH & Co. KG
Bahnhofstr. 2
41334 Nettetal
daenischesbettenlager.de

Deichmann SE
Johannes-Cleven-Str. 4
41334 Nettetal
corpsite.deichmann.com

Dirk Rossmann GmbH
Freiheitstr. 21
41334 Nettetal
rossmann.de

Dominik Lux
Geldrische Str. 65a
41334 Nettetal
pfennings.net

Flamur Maksuti
Breyeller Str. 30
41334 Nettetal
maki-nettetal.de

Getränkesupermarkt Wigezzy e.K.
Werner-Jaeger-Str. 59
41334 Nettetal
trinkgut.de

H.-J. Schmacks GmbH
Steyler Str. 157
41334 Nettetal

Helene Sabine Viehrig
Kamps Bäckerei
Bahnhofstr. 18
41334 Nettetal
kamps.de

Jürgen Heske
D2 - Shop
Am Bongartzstift 3
41334 Nettetal

Lidl Vertriebs-GmbH & Co. KG
Poststr. 67- 73
41334 Nettetal
lidl.de

Lidl Vertriebs-GmbH & Co. KG
Niedieckstr. 56
41334 Nettetal
lidl.de

Martina Stollenwerk
Leuther Str. 30
41334 Nettetal
fressnapf.de

MEDIMAX Electronic Objekt Nettetal GmbH
Johannes-Cleven-Str. 4
41334 Nettetal
medimax.de

Memba Erciyes
Hochstr. 69
41334 Nettetal
vodafone-shops.de

Möbel Busch GmbH & Co. KG
Breyeller Str. 93- 103
41334 Nettetal
moebel-busch.de

Netto Marken-Discount AG & Co. KG
Freiheitstr. 25
41334 Nettetal
netto-online.de

Netto Marken-Discount AG & Co. KG
Lobbericher Str. 62
41334 Nettetal
netto-online.de

Niebau Baumarkt GmbH & Co. KG
An der Landwehr 7
41334 Nettetal
obi.de

Osman Akkan
Johannes-Cleven-Str. 2
41334 Nettetal
stromboerse-nettetal.de

Penny-Markt GmbH
Kölner Str. 7
41334 Nettetal
penny.de

REWE Thomas Narzynski OHG
Bahnhofstr. 18
41334 Nettetal
rewe.de

TAKKO Holding GmbH
Johannes-Cleven-Str. 4
41334 Nettetal
takko.com

Theodor Esch GmbH & Co. KG
Rosental 30
41334 Nettetal
esch.de

toom Baumarkt GmbH
Van-der-Upwich-Str. 1
41334 Nettetal
toom.de

Viola Stöß Tankstellen GmbH
Leuther Str. 38
41334 Nettetal

Waurich oHG
An der Kleinbahn 5
41334 Nettetal

Neuss

A.T.U. Auto-Teile Unger GmbH & Co. KG
Ruwerstr. 9
41464 Neuss
atu.de

Abdelhak Chahboun
Sisha Shop Neuss
Glockhammer 22B
41460 Neuss
shisha-piraten.de

Adler Modemärkte AG
Römerstr. 120
41462 Neuss
adlermode.com

Aldi SE & Co. KG
Normannenstr. 6
41462 Neuss
aldi-sued.de

Aldi SE & Co. KG
Wolberostr. 9
41462 Neuss
aldi-sued.de

Aldi SE & Co. KG
Holzheimer Weg 44
41464 Neuss
aldi-sued.de

Aldi SE & Co. KG
Maximilianstr. 4
41472 Neuss
aldi-sued.de

Aldi SE & Co. KG
Am Alten Bach 16c
41470 Neuss
aldi-sued.de

Aldi SE & Co. KG
Oberstr. 93
41460 Neuss
aldi-sued.de

Aldi SE & Co. KG
Ruhrstr. 40
41469 Neuss
aldi-sued.de

Alexia Anna Thissen
Stefanie Müller
Martinstr. 7
41472 Neuss

ALLROUNDER Reisen & Sport GmbH
An der Skihalle 1
41472 Neuss
alpenpark-neuss.de

August Jungbluth GmbH & Co. KG
Holzhandlung und Baustoffe
Normannenstr. 8
41462 Neuss
jungbluth-holz.de

Axel Schäfer
EDEKA - Center
Hochstadenstr. 19
41469 Neuss
edekaschaefer.de

Bauhaus Gesellschaft für Bau- und Hausbedarf mbH & Co. KG Rheinland
Am Kirchenmorgen 1
41470 Neuss
bauhaus.info

Birkenstock GmbH
Moselstr. 15
41464 Neuss
birkenstock.com

Christ Juweliere und Uhrmacher seit 1863 GmbH
Breslauer Str. 2- 4
41460 Neuss
christ.de

Deichmann SE
Niederstr. 56
41460 Neuss
corpsite.deichmann.com

Deichmann SE
Breslauer Str. 2- 4
41460 Neuss
corpsite.deichmann.com

Deichmann SE
Holzheimer Weg 44
41464 Neuss
corpsite.deichmann.com

Dirk Rossmann GmbH
Kastellstr. 2
41460 Neuss
rossmann.de

Dirk Rossmann GmbH
Bahnhofstr. 67
41472 Neuss
rossmann.de

dm-drogerie markt GmbH & Co. KG
Niederstr. 39- 45
41460 Neuss
dm.de

Einrichtungshaus Franz Knuffmann GmbH & Co. KG
Theodor-Heuss-Platz 15
41460 Neuss
knuffmann.de

Erdal Aybil
Venloer Str. 127
41462 Neuss

expert Gröblinghoff GmbH
Im Taubental 36
41468 Neuss
expert.de

Frischecenter Niehsen GmbH
Berghäuschensweg 28
41464 Neuss
edeka.de

GameStop Deutschland GmbH
Niederstr. 66- 74
41460 Neuss
gamestop.de

GameStop Deutschland GmbH
Breslauer Str. 2- 4
Rheinpark-Center
41460 Neuss
gamestop.de

Getränkesupermarkt Kopreck e.K.
Normannenstr. 4
41462 Neuss
trinkgut.de

Gossens Lebensmittelhandel KG
Schellbergstr. 9
41469 Neuss

Gravis - Computervertriebsgesellschaft mbH
Breslauer Str. 2- 4
41460 Neuss
gravis.de

Haupt GmbH
Holzheimer Weg 44
41464 Neuss
edeka.de

Heinemann & Co. GmbH & Co. KG.
Büchel 26- 32
41460 Neuss
modehaus-heinemann.de

HEMA B.V.
Büchel 22
41460 Neuss
hema.com

Herbert Guido Grund
Jet - Tankstelle
Gladbacher Str. 19
41462 Neuss
jet-tankstellen.de

Hilal Pamuk
TM Trend
Krefelder Str. 47A
41460 Neuss
abendkleider-neuss.de

Höffner Möbelgesellschaft GmbH & Co. KG
Schanzenstr. 1
41460 Neuss
hoeffner.de

Jeanette Maria Gloria
Aral Tankstelle
Engelbertstr.
41462 Neuss
aral.de

Jeans Fritz Handelsgesellschaft für Mode mbH
Breslauer Str. 2- 4
41460 Neuss
jeans-fritz.de

Josef Gilles
Hauptstr. 5
41472 Neuss
gilles.de

Kienast Schuhhandels GmbH & Co. KG
Breslauer Str. 2- 4
(Street Shoes)
41460 Neuss
kienast-schuhe.de

KIK Textilien und Non-Food GmbH
Oberstr. 110
41460 Neuss
kik.de

Levent Bilgin e.K.
Rheinfährstr. 117c
41468 Neuss

Lidl Vertriebs-GmbH & Co. KG
Normannenstr. 32- 34
41462 Neuss
lidl.de

Lidl Vertriebs-GmbH & Co. KG
Ruhrstr. 42
41469 Neuss
lidl.de

Lidl Vertriebs-GmbH & Co. KG
Am Hummelbach 40
41469 Neuss
lidl.de

Maute BTS GmbH
Jülicher Landstr. 115
41464 Neuss

Media Markt TV Hifi - Elektro GmbH Neuss
Konrad-Adenauer-Ring 95
41464 Neuss
mediamarkt.de

MHG Motorrad-handelsgesellschaft mbH
Römerstr. 134
41462 Neuss
yamaha-neuss.de

myToys.de GmbH
Breslauer Str. 2
41460 Neuss
mytoys.de

Nanu Nana Gesellschaft zum Vertrieb von Geschenkartikeln mbH & Co. KG
Breslauer Str. 2- 4 Rheinpark Center
41460 Neuss
nanu-nana.de

Netto Marken-Discount AG & Co. KG
Venloer Str. 2
41462 Neuss
netto-online.de

Netto Marken-Discount AG & Co. KG
Am Hagelkreuz 2
41469 Neuss
netto-online.de

Netto Marken-Discount AG & Co. KG
Römerstr. 124
41462 Neuss
netto-online.de

Netto Marken-Discount AG & Co. KG
Kantstr. 12- 14
41464 Neuss
netto-online.de

OBI GmbH & Co. Deutschland KG
Kölner Str. 100
41464 Neuss
obi.de

One Brand Solutions GmbH
Breslauer Str. 2- 4
41460 Neuss
o-bs.de

Parfümerie Becker GmbH
Blindeisenweg 11
41468 Neuss
parfuemerie-becker.de

Peter Kilbinger KG
Stephanstr. 12
41464 Neuss
kilbinger.de

real GmbH
Breslauer Str. 2
Filiale 1673
41460 Neuss
real.de

real GmbH
Bataverstr. 93
Filiale 1707
41462 Neuss
real.de

Retail Operating Company Deutschland GmbH
Langemarckstr.
41460 Neuss
roc-karriere.de

REWE Britta Friederichs oHG
Am Alten Bach 39-41
41470 Neuss
rewe.de

REWE Marco Pfeffel oHG
Bahnhofstr. 15
41472 Neuss
rewe.de

REWE Marco Pfeffel oHG
Am Reuschenberger Markt 1
41466 Neuss
rewe.de

Rohet Nagpal Mobilcom
Büchel 1
41460 Neuss
mobilcom-debitel.de

Saturn Techno-Markt Electro-Handelsgesellschaft mbH
Breslauer Str. 2
41460 Neuss
saturn.de

Sport Haase GmbH
Venloer Str. 70
41462 Neuss
intersport.de

SW Sanitätshaus West GmbH & Co.KG
Düsseldorfer Str. 4
41460 Neuss
sanitaetshaus.de

Thalia Universitätsbuchhandlung GmbH
Breslauer Str. 2- 4 Rheinpark Center
41460 Neuss
thalia.de

V 1 Retail GmbH
Breslauer Str. 2- 4
41460 Neuss

Niederkrüchten

Krüchtener Getränkemarkt GmbH
Gewerbering 19
41372 Niederkrüchten
trinkgut-kruechtener.de

Aldi SE & Co. KG
Gewerbering 25
41372 Niederkrüchten
aldi-sued.de

Anke Maria Krings
Sohlweg 19
41372 Niederkrüchten

Artur Peters e.K.
Adam-Houx-Str. 1
41372 Niederkrüchten
edeka.de

Autohaus Vosdellen Sportwagen GmbH
Hochstr. 89
41372 Niederkrüchten
autohausvosdellen.de

Lidl Vertriebs-GmbH & Co. KG
Gewerbering 14
41372 Niederkrüchten
lidl.de

Netto Marken-Discount AG & Co. KG
Hochstr. 100
41372 Niederkrüchten
netto-online.de

Netto Marken-Discount AG & Co. KG
Hauptstr. 63
41372 Niederkrüchten
netto-online.de

Rommerskirchen

Aldi SE & Co. KG
Bahnstr. 44- 46
41569 Rommerskirchen
aldi-sued.de

Christian Lugt GmbH
Schillerstr. 6
41569 Rommerskirchen
ofenstudio-lugt.de

Dirk Rossmann GmbH
Mariannenpark 13a
41569 Rommerskirchen
rossmann.de

Kienast Schuhhandels GmbH & Co. KG
Mariannenpark 12b
41569 Rommerskirchen
kienast-schuhe.de

Matthias Schimke
Thomas Philipps Sonderposten
Venloer Str. 2
41569 Rommerskirchen
thomas-philipps.de

Netto Marken-Discount AG & Co. KG
Bahnstr. 15- 17
41569 Rommerskirchen
netto-online.de

REWE Herbel OHG
Venloer Str. 2
41569 Rommerskirchen
rewe.de

TAKKO Holding GmbH
Mariannenpark 12a
41569 Rommerskirchen
takko.com

Vicu Marit
Total Tankstation
Venloer Str. 46
41569 Rommerskirchen
total.de

Vinhoteca Portugal e.K.
Acacio Coelho Duarte
Otto-Hahn-Str. 1
41569 Rommerskirchen
vinhoteca.de

Schwalmtal

Aldi SE & Co. KG
Industriestr. 3
41366 Schwalmtal
aldi-sued.de

Baumarkt Klinkhammer GmbH & Co. KG
Siemensstr. 1- 3
41366 Schwalmtal
profibaumarkt-schwalmtal.de

Deichmann SE
Siemensstr. 2
41366 Schwalmtal
corpsite.deichmann.com

Norma Lebensmittelfilialbetrieb Stiftung & Co. KG
Hauptstr. 38
41366 Schwalmtal
norma-online.de

REWE Stücken OHG
Hauptstr. 38
41366 Schwalmtal
rewe.de

Sebastian Steffen
EDEKA Markt
Häsenberg 1
41366 Schwalmtal
edeka.de

Tönisvorst

Aldi SE & Co. KG
Höhenhöfe 33
47918 Tönisvorst
aldi-sued.de

Dänisches Bettenlager GmbH & Co. KG
Höhenhöfe 25
47918 Tönisvorst
daenischesbettenlager.de

KIK Textilien und Non-Food GmbH
Alter Graben 45
47918 Tönisvorst
kik.de

KODI Diskontläden GmbH
Hochstr. 33- 35
47918 Tönisvorst
kodi.de

Netto Marken-Discount AG & Co. KG
Vorster Str. 220
47918 Tönisvorst
netto-online.de

REWE Beatrix Heynckes OHG
Kempener Str. 11- 13
47918 Tönisvorst
rewe.de

TAKKO Holding GmbH
Höhenhöfe 13
47918 Tönisvorst
takko.com

Viersen

AGIS Industrie Service GmbH & Co. KG
Schiefbahner Str. 14
41748 Viersen
agis-germany.com

Aldi SE & Co. KG
Freiheitsstr. 256
41747 Viersen
aldi-sued.de

Aldi SE & Co. KG
Süchtelner Str. 179
41747 Viersen
aldi-sued.de

Aldi SE & Co. KG
Grefrather Str. 69
41749 Viersen
aldi-sued.de

Aldi SE & Co. KG
Viersener Str. 103
41751 Viersen
aldi-sued.de

Ali Taskir
Kamps Backshop
Bruchweg 27
41751 Viersen
kamps.de

Aydogan Karabulut
Hauptstr. 140
41747 Viersen
ayka-shop.de

Bekir Sitki Rüzgar
Telekommunikation - Handel
Hochstr. 53
41749 Viersen

CENTERSHOP Korn Vertriebs GmbH & Co. KG
Tilburger Str. 4A
41751 Viersen
centershop.de

CLASSICA GmbH
Hauptstr. 14
41747 Viersen

Dänisches Bettenlager GmbH & Co. KG
Ernst-Moritz-Arndt-Str. 18
41747 Viersen
daenischesbettenlager.de

Deichmann SE
Löhstr. 21
41747 Viersen
corpsite.deichmann.com

Deniz Metin
Rathausmarkt 111
41747 Viersen

Dirk Rossmann GmbH
Hauptstr. 23- 27
41747 Viersen
rossmann.de

expert Gröblinghoff GmbH
Rathausmarkt 111
41747 Viersen
expert.de

Fressnapf Vertrieb Nord/West GmbH
Ernst-Moritz-Arndt-Str. 18
41747 Viersen
fressnapf.de

Frieters Zoo- und Gartenwelt GmbH & Co. KG
Viktoriastr. 15- 17
41747 Viersen
frieters.de

Kaufland Vertrieb ZETA GmbH & Co. KG
Bruchweg 27
41751 Viersen
kaufland.de

KIK Textilien und Non-Food GmbH
Löhstr. 8
41747 Viersen
kik.de

KIK Textilien und Non-Food GmbH
Bruchweg 27
41751 Viersen
kik.de

Lidl Vertriebs-GmbH & Co. KG
Tönisvorster Str. 65
41749 Viersen
lidl.de

Lidl Vertriebs-GmbH & Co. KG
Heiligenstr. 1
41751 Viersen
lidl.de

Mahmut Ciritci
i STORE Viersen
Hauptstr. 5-9
41747 Viersen

Markus Wilhelm Pitz
Hauptstr. 110
41747 Viersen
axa-betreuer.de

Michael Borgmann
Dülkener Str. 8-12
41747 Viersen
intersport.de

Nanu Nana Gesellschaft zum Vertrieb von Geschenkartikeln mbH & Co. KG
Hauptstr. 47
41747 Viersen
nanu-nana.de

Netto Marken-Discount AG & Co. KG
Brabanter Str. 174
41751 Viersen
netto-online.de

Netto Marken-Discount AG & Co. KG
Rheindahlener Str. 57
41751 Viersen
netto-online.de

Netto Marken-Discount AG & Co. KG
Hauptstr. 132
41747 Viersen
netto-online.de

Norma Lebensmittelfilialbetrieb Stiftung & Co. KG
Venloer Str. 87
41751 Viersen
norma-online.de

OBI GmbH & Co. Deutschland KG
Kölnische Str. 30
41747 Viersen
obi.de

Popken Fashion GmbH
Petersstr. 2
41747 Viersen
ullapopken.de

Radio Paschmanns GmbH
Gladbacher Str. 11- 13
41747 Viersen
radiopaschmanns.de

Ralf Hansen
btf Tankstelle
Tönisvorster Str. 77
41749 Viersen

real GmbH
Kanalstr. 51- 55
41748 Viersen
real.de

RZV RehaZentrum Viersen GmbH
Corneliusstr. 8
41751 Viersen
rehazentrumviersen.de

Sanitätshaus Lettermann GmbH
Helmholtzstr. 27
41747 Viersen
lettermann.de

SBH West GmbH
Helmholtzstr. 27
41747 Viersen
stiftung-bildung-handwerk.de

Schuhhaus Kocken GmbH & Co. KG
Hauptstr. 10
41747 Viersen
kocken-online.de

Stadt-Parfümerie Pieper GmbH
Parfümerie International
Hauptstr. 71
41747 Viersen
pieper.de

Stefan Alfred Schiebler
Freiheitsstr. 207
41747 Viersen
jet-tankstellen.de

TAKKO Holding GmbH
Bruchweg 27
41751 Viersen
takko.com

TAKKO Holding GmbH
Hauptstr. 23- 27
41747 Viersen
takko.com

TCHIBO GmbH
Hauptstr. 59
41747 Viersen
tchibo.de

tedox KG
Bahnhofstr. 55
41747 Viersen
tedox.de

Trendwerk GmbH & Co.KG
Freiheitsstr. 260
41747 Viersen
trendwerk-moebel.de

Trinkgut Getränke-einzelhandel GmbH
Viersener Str. 101
41751 Viersen
trinkgut.de

Trinkgut Getränke-einzelhandel GmbH
Freiheitsstr. 252- 254
41747 Viersen
trinkgut.de

Wilfried Dahmen
Viersener Str. 6
41751 Viersen
teppich-dahmen.de

Zielke KG
Westgraben 5- 7
41751 Viersen
edeka-zielke.de

Zielke KG
Lütticher Str. 1
41748 Viersen
edeka-zielke.de

Willich

Aldi SE & Co. KG
Jakob-Krebs-Str. 122
47877 Willich
aldi-sued.de

Aldi SE & Co. KG
Langebendstr. 2
47877 Willich
aldi-sued.de

Aldi SE & Co. KG
Stahlwerk Becker 15
47877 Willich
aldi-sued.de

Dänisches Bettenlager GmbH & Co. KG
Friedrichstr. 27
47877 Willich
daenischesbettenlager.de

Deichmann SE
Brauereistr. 4
47877 Willich
corpsite.deichmann.com

Fressnapf Vertrieb Nord/West GmbH
Stahlwerk Becker 17
47877 Willich
fressnapf.de

Lidl Vertriebs-GmbH & Co. KG
Zum Güterbahnhof 6
47877 Willich
lidl.de

Martina Keil
Edeka Markt
Linsellesstr. 30
47877 Willich
edeka-keil.de

Netto Marken-Discount AG & Co. KG
De-Mülder-Gasse 1
47877 Willich
netto-online.de

Norma Lebensmittelfilialbetrieb Stiftung & Co. KG
Bahnstr. 50- 54
47877 Willich
norma-online.de

REWE Markt GmbH
Brauereistr. 23
47877 Willich
rewe.de

Schnellkauf Handelsgesellschaft mbH
Rothweg 3b
47877 Willich
verbund.edeka

Stefan Michels
Gladbacher Str. 17
47877 Willich

TAKKO Holding GmbH
Brauereistr. 8
47877 Willich
takko.com

Tim Elflein
Siemensring 2- 6
47877 Willich
autohaus-elflein.de

Wolfgang Graf
Jet-Tankstelle
Hanns-Martin-Schleyer-Str. 2
47877 Willich
jet-tankstellen.de

Zielke KG
Bahnstr. 93
47877 Willich
edeka-zielke.de

Kaufmann/ Kauffrau für Digitalisierungs-management

Brüggen

Görges Naturprodukte GmbH
Weihersfeld 42
41379 Brüggen
aniforte.de

MELLERUD CHEMIE GmbH
Bernhard-Röttgen-Waldweg 20
41379 Brüggen
mellerud.de

Dormagen

CP-Pro Software & Services Clausen KG
Bahnhofstr. 29
41539 Dormagen
cp-pro.de

Hoyer GmbH Internationale Fachspedition Zweigniederlassung Dormagen
Alte Heerstr. 2
41540 Dormagen
hoyer-group.com

Grevenbroich

ACTEGA Rhenania GmbH
Rhenaniastr. 29- 37
41516 Grevenbroich
actega.com

Kempen

DHG Vertriebs- und Consultinggesellschaft mbH
Ziegelheider Str. 30
47906 Kempen
dhg-vertrieb.com

Gedak GmbH
Mülhauser Str. 157
47906 Kempen
gedak.de

Lackwerke Peters GmbH & Co. KG
Hooghe Weg 13
47906 Kempen
peters.de

Portica GmbH
Marketing Support
Von-Galen-Str. 35
47906 Kempen
dropshipping-logistik.de

SEW Systemtechnik für Energierecycling und Wärmeflußbegrenzung GmbH
Industriering Ost 90
47906 Kempen
sew-kempen.de

Korschenbroich

IT-Easy GmbH
Liedberger Str. 53a
41352 Korschenbroich
it-easy.de

Paragon Customer Communications GmbH
Mühlenstr. 57
41352 Korschenbroich
paragon-cc.com

Krefeld

acadon AG
Königsberger Str. 115
47809 Krefeld
acadon.de

Ausbildungsinitiative Rheinland GmbH
Geschäftsstelle Uerdingen
Duisburger Str. 221/ Chempark
47829 Krefeld
ausbildungsinitiative-rheinland.de

Baumer hhs GmbH
Adolf-Dembach-Str. 19
47829 Krefeld
baumerhhs.com

Bechtle IT-Systemhaus GmbH
Parkstr. 2- 8
47829 Krefeld
bechtle.com

Beckman Coulter GmbH
Europark Fichtenhain B 13
47807 Krefeld
beckman.de

BFN Informationstechnik GmbH
Uerdinger Str. 420
47800 Krefeld
bfn-it.de

Blue Consult GmbH
Adolf-Dembach-Str. 2
47829 Krefeld
blue-consult.de

Canon Deutschland GmbH
Europark Fichtenhain A 10
47807 Krefeld
canon.de

Currenta GmbH & Co. OHG Geb. 4850
Rheinuferstr. 7
47829 Krefeld
currenta.de

Fressnapf Tiernahrungs GmbH
Westpreußenstr. 32- 38
47809 Krefeld
fressnapf.de

GOB.SOFTWARE & SYSTEME GmbH & Co. KG
Europark Fichtenhain A 5
47807 Krefeld
gob.de

IMR Innovative Metal Recycling GmbH
Hentrichstr. 68
47809 Krefeld
imrecycling.de

Landeskontrollverband Nordrhein-Westfalen e.V.
Bischofstr. 85
47809 Krefeld
lkv-nrw.de

Netto Marken-Discount AG & Co. KG
Nirostastr. 2
47807 Krefeld
netto-online.de

Outokumpu Nirosta GmbH
Oberschlesienstr. 16
47807 Krefeld
outokumpu.com

R+R IT-Solutions GmbH
Traarer Str. 18
47829 Krefeld
rwdata.de

Sparkasse Krefeld - Zweckverbandssparkasse der Stadt Krefeld und des Kreises Viersen
Ostwall 155
47798 Krefeld
sparkasse-krefeld.de

Meerbusch

Broich Premium Catering GmbH
Böhler Str. 1
40667 Meerbusch
broich.catering

COLLENDA GmbH
Robert-Bosch-Str. 1
40668 Meerbusch
collenda.com

ISEKI - MASCHINEN GMBH
Rudolf-Diesel-Str. 4- 6
40670 Meerbusch
iseki.de

KYOCERA Document Solutions DEUTSCHLAND GmbH
Otto-Hahn-Str. 12
40670 Meerbusch
kyoceradocumentsolutions.de

Riege Software International GmbH
Mollsfeld 10
40670 Meerbusch
riege.com

Mönchengladbach

Atelier Gardeur GmbH
Alsstr. 155
41063 Mönchengladbach
atelier-gardeur.de

AUNDE Achter & Ebels GmbH
Waldnieler Str. 151
41068 Mönchengladbach
aunde-group.com

Auto-Centrum Walter Coenen GmbH & Co.
Monschauer Str. 36
41068 Mönchengladbach
waltercoenen.de

Borussia VfL 1900 Mönchengladbach GmbH
Hennes-Weisweiler-Allee 1
41179 Mönchengladbach
borussia.de

CEWE Stiftung & Co. KGaA
Erftstr. 40
41238 Mönchengladbach
company.cewe.de

Consult + System G.R.O.U.P. GmbH
Konrad-Zuse-Ring 16a
41179 Mönchengladbach
consys-gmbh.com

Ernst Kreuder GmbH & Co. KG
Hocksteiner Weg 22
41189 Mönchengladbach
kreuder-bau.de

GATWORKS GmbH
Metzenweg 78
41068 Mönchengladbach
gatworks.de

Hoya Lens Deutschland GmbH
Krefelder Str. 350
41066 Mönchengladbach
hoyavision.com

ITZ Informationstechnologie-Zentrum Rhein/Maas GmbH
Erftstr. 93
41238 Mönchengladbach
itz.de

Kliniken Maria Hilf GmbH Mönchengladbach
Viersener Str. 450
41063 Mönchengladbach
mariahilf.de

LSE-Software OHG
Krefelder Str. 562
41066 Mönchengladbach
lse-software.com

real GmbH
Reyerhütte 1
41065 Mönchengladbach
real.de

Rechenzentrum Hartmann GmbH & Co. KG
Pescher Str. 157
41065 Mönchengladbach
rzhartmann.de

Starrag Technology GmbH
Hugo-Junkers-Str. 12- 32
41236 Mönchengladbach
starrag.com

Westcon Group Germany GmbH
Hennes-Weisweiler-Allee 8
41179 Mönchengladbach
westconcomstor.com

Nettetal

Bosswerk GmbH & Co. KG
Herrenpfad 38
41334 Nettetal
bosswerk.de

MSC Computer Vertriebs-Gesellschaft mbH
Lötsch 39
41334 Nettetal
msc-computer.de

TKD Kabel GmbH
An der Kleinbahn 16
41334 Nettetal
tkd-kabel.de

Westdeutsche Dochtfabrik GmbH & Co. KG
Ravensstr. 46
41334 Nettetal
wedobraids.com

Neuss

3M Deutschland GmbH
Carl-Schurz-Str. 1
41460 Neuss
3m.com

Adolf Hopf GmbH & Co. KG
Kieselstr. 7
41472 Neuss
hopfpharma.de

AM Solutions GmbH
Adolf-Flecken-Str. 9
41460 Neuss
am-its.com

Creditreform Boniversum GmbH
Hellersbergstr. 11
41460 Neuss
boniversum.de

DACHSER SE
Zweigniederlassung Neuss
Am Hochofen 50- 64
41460 Neuss
dachser.de

Kapsch BusinessCom GmbH
Sperberweg 8
41468 Neuss
kapsch.net

Lutz Büro- und Datentechnik GmbH
Im Taubental 25
41468 Neuss
lutz.de

medicoreha Dr. Welsink Rehabilitation GmbH
Preußenstr. 84a
41464 Neuss
medicoreha.de

Neusser Bauverein AG
Am Zollhafen 1
41460 Neuss
neusserbauverein.de

Pierburg GmbH
Alfred-Pierburg-Str. 1
41460 Neuss
rheinmetall-automotive.com

Sparkasse Neuss - Zweckverbandssparkasse des Rhein-Kreises Neuss, der Stadt Neuss Stadt Korschenbroich und der Oberstr. 110- 124
41460 Neuss
sparkasse-neuss.de

TechnoCargo Logistik GmbH u. Co. KG
Am Blankenwasser 22
41468 Neuss
technocargo.de

Tesla CRM Software GmbH
Bockholtstr. 23
41460 Neuss
tesla-low-code.de

United Parcel Service Deutschland S.à.r.l. & Co. OHG
Görlitzer Str. 1
41460 Neuss
ups.com

Wellneuss GmbH & Co. KG
Kieselstr. 7
41472 Neuss
wellneuss.de

WP Data-Kommunikations GmbH
Fuggerstr. 9
41468 Neuss
wpdata.com

Niederkrüchten

Pix Software GmbH
An der Beek 255
41372 Niederkrüchten
pixsoftware.de

Tönisvorst

Schröter Bürobedarf + EDV-Zubehör GmbH
Tempelsweg 4
47918 Tönisvorst
schroeter.gmbh

Viersen

HAIR HAUS GmbH
Gewerbering 6- 8
41751 Viersen
hair-haus.de

Intentive GmbH
Dülkener Str. 56
41747 Viersen
intentive.de

LEVITECH GmbH
Helmholtzstr. 26
41747 Viersen
levitech.de

sensis GmbH
Gladbacher Str. 106
41747 Viersen
sensis.de

Willich

ABE GmbH Associated Brands Europe
Hanns-Martin-Schleyer-Str. 37
47877 Willich
abe-brands.de

blocklevel GmbH
Drahtzieherweg 15
47877 Willich
blocklevel.de

BTE Beratungsgesellschaft für den tierärztlichen Einkauf mbH
Neersener Str. 57
47877 Willich
vet40.de

GEL EXPRESS Logistik GmbH
Jakob-Kaiser-Str. 3
47877 Willich
gel-express.de

IT-Beratung Halbe GmbH & Co. KG
Moltkestr. 16
47877 Willich
halbe.com

Kaufmann/ Kauffrau für IT-System-Management

Dormagen

CP-Pro Software & Services Clausen KG
Bahnhofstr. 29
41539 Dormagen
cp-pro.de

Grevenbroich

COMELIT Group S.p.A., Deutschland
Konrad-Zuse-Str. 2
41516 Grevenbroich
comelitgroup.com

PCV-Systemhaus GmbH & Co. KG
Auf den Hundert Morgen 15
41516 Grevenbroich
pcv.de

pro-data service GmbH
Am Ständehaus 7- 9
41515 Grevenbroich
pro-data.de

Kaarst

OfficeXpress GmbH
Am Neumarkt 3
41564 Kaarst
officexpress.de

Krefeld

acadon AG
Königsberger Str. 115
47809 Krefeld
acadon.de

Ausbildungsinitiative Rheinland GmbH
Geschäftsstelle Uerdingen
Duisburger Str. 221/
Chempark
47829 Krefeld
ausbildungsinitiative-rheinland.de

Bechtle IT-Systemhaus GmbH
Parkstr. 2- 8
47829 Krefeld
bechtle.com

Berufsbildungs-Akademie Gesellschaft für Fort- und Weiterbildung mbH
Deutscher Ring 90
47798 Krefeld
bba-info.de

Blue Consult GmbH
Adolf-Dembach-Str. 2
47829 Krefeld

BRASI - Verbraucherberatungs AG
Blumentalstr. 2
47798 Krefeld
brasi-ag.de

COMAssist GmbH
Königsberger Str. 135c
47809 Krefeld
comassist.de

Currenta GmbH & Co. OHG Geb. 4850
Rheinuferstr. 7
47829 Krefeld
currenta.de

Faber GmbH Partner für die Grafische Industrie
Heideckstr. 183
47805 Krefeld
faber-gmbh.de

GOB.SOFTWARE & SYSTEME GmbH & Co. KG
Europark Fichtenhain A 5
47807 Krefeld
gob.de

HausPerfekt GmbH & Co. KG
Campus Fichtenhain 71
47807 Krefeld
hausperfekt.de

IMBSE GmbH
Blumentalstr. 108
47798 Krefeld
imbse-gmbh.de

INCAS GmbH
Medienstr. 8
47807 Krefeld
it-systemhaus.de

ITone GmbH
Dießemer Bruch 174
47805 Krefeld
it-one.systems

Lernstil GmbH
Untergath 4
47805 Krefeld
lernstil-gmbh.de

MBmedien Group GmbH
Europark Fichtenhain A 13a
47807 Krefeld
mbmedien.group

O/R/T/ Medienverbund GmbH
Europark Fichtenhain A 2
47807 Krefeld
ort-online.net

R+R IT-Solutions GmbH
Traarer Str. 18
47829 Krefeld
rwdata.de

schröter managed services GmbH
Medienstr. 2
47807 Krefeld
schroetermanagedservices.de

Streamo IT Consulting GmbH
Campus Fichtenhain 67
47807 Krefeld
streamo.com

VIA-ONLINE GmbH
Kimplerstr. 296
47807 Krefeld
via-connect.de

Meerbusch

COLLENDA GmbH
Robert-Bosch-Str. 1
40668 Meerbusch
collenda.com

Controlware GmbH Kommunikationssysteme
Meerbuscher Str. 78
40670 Meerbusch
controlware.de

DigiComm Gesellschaft für Kommunikationssysteme mbH
Breite Str. 10
40670 Meerbusch
digicomm.de

digivod gmbh
Breite Str. 10
40670 Meerbusch
digivod.de

ISEKI - MASCHINEN GMBH
Rudolf-Diesel-Str. 4- 6
40670 Meerbusch
iseki.de

MEDICTEAM GmbH
Necklenbroicher Str. 11
40667 Meerbusch
medicteam.de

Schweers CONSULT GmbH
Rudolf-Diesel-Str. 18
40670 Meerbusch
schweers.com

Mönchengladbach

CamData GmbH
Eickener Str. 133
41063 Mönchengladbach
camdata.de

ComCave College GmbH
Bismarckplatz 1- 3
41061 Mönchengladbach
comcave.de

Ecocep Service Solutions GmbH & Co. KG
Leibnizstr. 85
41061 Mönchengladbach
ecocep.de

Intersolute Gesellschaft mbH
Rheinbahnstr. 28- 34
41063 Mönchengladbach
intersolute.de

ITZ Informationstechnologie-Zentrum Rhein/Maas GmbH
Erftstr. 93
41238 Mönchengladbach
itz.de

Joseph Computer + Service GmbH
Franz-Gielen-Str. 9- 11
41061 Mönchengladbach
jcs.de

Kanzleivision GmbH
Enscheder Str. 9
41069 Mönchengladbach
kanzleivision.de

Lavid Software GmbH
Dauner Str. 12
41236 Mönchengladbach
lavid-software.net

Lickes IT-Systems GmbH
Konrad-Zuse-Ring 17
41179 Mönchengladbach
lickes-it.de

MCD Medical Computers Deutschland GmbH
Konrad-Zuse-Ring 17
41179 Mönchengladbach
mcd-germany.com

Media Markt TV-HiFi-Elektro GmbH Mönchengladbach
Breitenbachstr. 50
41065 Mönchengladbach
mediamarkt.de

MODUS Consult GmbH
Enscheder Str. 7
41069 Mönchengladbach
modusconsult.de

NESTOR - Bildungsinstitut GmbH
Hindenburgstr. 140
41061 Mönchengladbach
nestor-bildung.de

NETPOINT GmbH
Madrider Str. 18
41069 Mönchengladbach
netpoint.de

nobocom GmbH
Krahnendonk 119
41066 Mönchengladbach
nobocom.de

PK Office GmbH
Krefelder Str. 717
41066 Mönchengladbach
pkoffice.de

Rein medical GmbH
Monforts Quartier 23
41238 Mönchengladbach
reinmedical.com

Ricoh Deutschland GmbH
Konrad-Zuse-Ring 5- 7
41179 Mönchengladbach
ricoh.de

Roderburg Document & Technology Center e.K.
Marie-Bernays-Ring 5
41199 Mönchengladbach
roderburg.de

SCS - Ihr IT-Partner GmbH
Boettgerstr. 8
41066 Mönchengladbach
scs-mg.de

Telefonbau Ewald Kalthöfer GmbH & Co. KG
Nordring 59
41066 Mönchengladbach
kg.kalthoefer.de

Togrund GmbH
Kabelstr. 119
41069 Mönchengladbach
togrund.de

voicecon GmbH
Marie-Bernays-Ring 39
41199 Mönchengladbach
voicecon.de

WBS Training AG
Hindenburgstr. 171
41061 Mönchengladbach
wbstraining.de

Westcon Group Germany GmbH
Hennes-Weisweiler-Allee 8
41179 Mönchengladbach
westconcomstor.com

Nettetal

Bosswerk GmbH & Co. KG
Herrenpfad 38
41334 Nettetal
bosswerk.de

CLUDES GmbH
Van-der-Upwich-Str. 12
41334 Nettetal
cludes.de

Modal GmbH & Co. KG
Rennekoven 9
41334 Nettetal
modal.de

MSC Computer Vertriebs-Gesellschaft mbH
Lötsch 39
41334 Nettetal
msc-computer.de

Neuss

Adolf Hopf GmbH & Co. KG
Kieselstr. 7
41472 Neuss
hopfpharma.de

AM Solutions GmbH
Adolf-Flecken-Str. 9
41460 Neuss
am-its.com

Basic Support PLUS GmbH & Co. KG
Hansemannstr. 71
41468 Neuss
basicsupport.plus

Convento GmbH
Oberstr. 4
41460 Neuss
convento.de

DIG IT! GmbH
Gesellschaft für digitale Informationstechnologie
Neuenbaumer Str. 1
41470 Neuss
dig-it.org

Eden Water & Coffee Deutschland GmbH
Sperberweg 49
41468 Neuss
edensprings.de

GODO Systems GmbH
Falkenweg 13
41468 Neuss
godo-systems.de

Kapsch BusinessCom GmbH
Sperberweg 8
41468 Neuss
kapsch.net

LPR GmbH
Heerdterbuschstr. 2
41460 Neuss
lpr.de

OVS Computer Handels-GmbH
Sperberweg 47
41468 Neuss
ovs.citadelle.systems

SatMARS Navigations- und Kommunikationssysteme GmbH
Eichenallee 80
41469 Neuss
satmars.com

SNcom GmbH
Moselstr. 18
41464 Neuss
sncom.de

Sparkasse Neuss - Zweckverbandssparkasse des Rhein-Kreises Neuss, der Stadt Neuss Stadt Korschenbroich und der Oberstr. 110- 124
41460 Neuss
sparkasse-neuss.de

St. Augustinus-Verwaltungs GmbH
Stresemannallee 6
41460 Neuss
st-augustinus-kliniken.de

Tesla CRM Software GmbH
Bockholtstr. 23
41460 Neuss
tesla-low-code.de

Toshiba TEC Europe Retail Information Systems S.A., Niederlassung Deutschland
Carl-Schurz-Str. 7
41460 Neuss
toshibatec-eu.com

Toshiba TEC Germany Imaging Systems GmbH
Carl-Schurz-Str. 7
41460 Neuss
toshibatec.eu

Verband der Vereine Creditreform e.V.
Hellersbergstr. 12
41460 Neuss
creditreform.de

WebMad Webmarketing GmbH
Kieselstr. 6- 8
41472 Neuss
webmad.eu

WP Data-Kommunikations GmbH
Fuggerstr. 9
41468 Neuss
wpdata.com

Xerox GmbH
Hammer Landstr. 91
41460 Neuss
xerox.de

XPRON Systems GmbH
Carl-Schurz-Str. 2
41460 Neuss
xpron.com

Zülow-Elektronik-GmbH
Nixhütter Weg 85Gut Gnadental
41468 Neuss
zuelow.de

Niederkrüchten

Pix Software GmbH
An der Beek 255
41372 Niederkrüchten
pixsoftware.de

Rommerskirchen

MediaRunway GmbH & Co. KG
Venloer Str. 8
41569 Rommerskirchen
mediarunway.com

Schwalmtal

disserto service gmbh
Naphausen 7
41366 Schwalmtal
disserto-service.de

Viersen

FS Final Systems GmbH
Sittarder Str. 19
41748 Viersen
finalsystems.com

Intentive GmbH
Dülkener Str. 56
41747 Viersen
intentive.de

LEVITECH GmbH
Helmholtzstr. 26
41747 Viersen
levitech.de

TC EDV-Lösungen e.K.
Matthiasstr. 29a
41747 Viersen
tcedv.de

Tecnoconcept Gesellschaft für Informationstechnik mbH
Clörather Weg 7
41748 Viersen
tecno.de

Willich

A + S Gesellschaft für Heizkostenmessung und Abrechnung mbH
Am Nordkanal 11
47877 Willich
as-gmbh.de

blocklevel GmbH
Drahtzieherweg 15
47877 Willich
blocklevel.de

Dytech IT Solutions GmbH
Hanns-Martin-Schleyer-Str. 37
47877 Willich
dytech.de

GEL EXPRESS Logistik GmbH
Jakob-Kaiser-Str. 3
47877 Willich
gel-express.de

suresecure GmbH
Hausbroicher Str. 296d
47877 Willich
suresecure.de

we do IT GmbH
Gietherstr. 4- 6
47877 Willich
wedoit.gmbh

Kaufmann/Kauffrau für audiovisuelle Medien

Dormagen

Coma Media GmbH
Emdener Str. 8
41540 Dormagen
comamedia.de

Krefeld

Fluid Service Plus GmbH
Adolf-Dembach-Str. 6a
47829 Krefeld
fs-plus.de

Viersen

rend Medien Service GmbH
Bahnhofstr. 1c
41747 Viersen
rend.de

Kaufmann/Kauffrau für Groß- und Außenhandelsmanagement

Fachrichtung: Außenhandel

Dormagen

Brühler Stahlhandel GmbH
Am Wahler Berg 7
41541 Dormagen
bruehler-stahlhandel.de

Fuat Aslan
Kohnacker 231
41542 Dormagen
asviva.de

NSB Polymers GmbH
Böttgerstr. 2
41540 Dormagen
nsb-polymers.de

ppm planung + projekt management GmbH
Hamburger Str. 16
41540 Dormagen
ppm-online.com

Grefrath

fischer's GmbH
Girmespark 13
47929 Grefrath
fischers-lagerhaus.de

Grevenbroich

Heinrich Otto K.G. (GmbH & Co.)
Industriestr. 15
41516 Grevenbroich
heinrichotto.com

Humintech GmbH
Am Pösenberg 9- 13
41517 Grevenbroich
humintech.com

IK Industry International GmbH & Co. KG
Am Schellberg 26
41516 Grevenbroich
ik-industry.de

Kaarst

G G V Handelsgesellschaft mbH & Co. KG
August-Thyssen-Str. 8
41564 Kaarst
exquisit.de

Hebmüller SRS Technik GmbH
Broicherseite 17
41564 Kaarst
hebmueller.de

Kempen

ALDERS electronic GmbH
Arnoldstr. 19
47906 Kempen
alders.de

Clatronic International GmbH
Industriering Ost 40
47906 Kempen
clatronic.de

DELINA GMBH
Am Selder 39
47906 Kempen
delina.de

DHG Vertriebs- und Consultinggesellschaft mbH
Ziegelheider Str. 30
47906 Kempen
dhg-vertrieb.com

JK Defence & Security Products GmbH
Industriering Ost 74
47906 Kempen
jkdefence.de

JK Technischer Handel GmbH
Industriering Ost 74
47906 Kempen
jkdefence.de

Wall Chemie GmbH
Am Selder 25
47906 Kempen
wall-chemie.de

Korschenbroich

Autoteile Post AG
Fuggerstr. 9- 11
41352 Korschenbroich
autoteile-post.de

F.W.Barth & Co. GmbH
Fuggerstr. 25
41352 Korschenbroich
barth1873.de

Hans Sasserath GmbH & Co. KG
Mühlenstr. 62
41352 Korschenbroich
syr.de

Schellen & Flack GmbH
Fuggerstr. 8
41352 Korschenbroich
schellen-flack.de

Krefeld

Aretz GmbH & Co.
Kesselwagen KG
Luisenplatz 9
47799 Krefeld
aretzwaggon.de

Brockmann-Holz GmbH
Bataverstr. 1
47809 Krefeld
brockmann-holz.de

Lernstil GmbH
Untergath 4
47805 Krefeld
lernstil-gmbh.de

SCHARR CPC GMBH
Hentrichstr. 65
47809 Krefeld
scharr-cpc.de

Steel Service Krefeld GmbH
Kimplerstr. 294
47807 Krefeld
steelservicekrefeld.de

Umwelttechnik Hoffmann GmbH
Sterkenhofweg 19
47807 Krefeld
umwelttechnik-hoffmann.de

YAYLA Türk Lebensmittelvertrieb GmbH
Emil-Schäfer-Str. 18
47800 Krefeld
yayla.de

Meerbusch

Despec Supplies GmbH
Fritz-Wendt-Str. 5
40670 Meerbusch
despec.de

ITEM Deutschland GmbH
Fritz-Wendt-Str. 5
40670 Meerbusch
itemde.de

MICON GmbH Metallurgie und Rohstoffe
Theodor-Heuss-Str. 3
40670 Meerbusch
micon-metalle.de

MMC Hartmetall GmbH
Comeniusstr. 2
40670 Meerbusch
mitsubishicarbide.com

Regalbuto Steel GmbH
Am Meerkamp 19A
40667 Meerbusch
regalbuto-steel.com

Mönchengladbach

ALBERTO GmbH & Co. KG
Rheydter Str. 19
41065 Mönchengladbach
alberto-pants.com

BtS Europa AG
Klosterhofweg 96
41199 Mönchengladbach
bts-eu.de

CeDo Folien und Haushaltsprodukte GmbH
Hennes-Weisweiler-Allee 18
41179 Mönhengladbach
cedo.com

DIAMANT-Metallplastic GmbH
Hontzlarstr. 12
41238 Mönchengladbach
diamant-polymer.de

FSP Power Solution GmbH
Jakobshöhe 16
41066 Mönchengladbach
fsp-ps.de

Fynch-Hatton Textil-Handelsgesellschaft mbH
Alsstr. 166
41063 Mönchengladbach
fynch-hatton.de

hebro chemie - Zweigniederlassung der Rockwood Specialties Group GmbH
Rostocker Str. 40
41199 Mönchengladbach
hebro-chemie.de

INAQUA Vertriebsgesellschaft mbH
Erftstr. 24
41238 Mönchengladbach
inaqua.de

NESTOR - Bildungsinstitut GmbH
Hindenburgstr. 140
41061 Mönchengladbach
nestor-bildung.de

OQEMA GmbH
Aachener Str. 258
41061 Mönchengladbach
oqema.com

OTC DAIHEN EUROPE GmbH
Krefelder Str. 677
41066 Mönchengladbach
otc-daihen.de

PK Office GmbH
Krefelder Str. 717
41066 Mönchengladbach
pkoffice.de

Polat Dönerproduktion GmbH
Krefelder Str. 662
41066 Mönchengladbach
polat-doener.com

Rein medical GmbH
Monforts Quartier 23
41238 Mönchengladbach
reinmedical.com

Textechno Herbert Stein GmbH & Co. KG
Dohrweg 65
41066 Mönchengladbach
textechno.com

TM Trend Moden GmbH
Giesenkirchener Str. 190
41238 Mönchengladbach
tm-trendmoden.com

van Laack GmbH
Hennes-Weisweiler-Allee 25
41179 Mönchengladbach
vanlaack.com

Vliesstoff Kasper GmbH
Rönneterring 7-9
41068 Mönchengladbach
vliesstoff.de

Nettetal

Croda GmbH
Herrenpfad-Süd 33
41334 Nettetal
croda.com

CTX Thermal Solutions GmbH
Lötscher Weg 104
41334 Nettetal
contrinex.com

Hubert Kreykamp GmbH
Herrenpfad-Süd 34
41334 Nettetal
kreykamp.de

Josef L. Rameckers Maschinenfabrik GmbH & Co. KG
Berger Feld 3- 5
41334 Nettetal
rameckers.de

walther design GmbH & Co. KG
Herrenpfad-Süd 26
41334 Nettetal
waltherdesign.de

Neuss

Bruno Albrecht GmbH & Co. KG
Sperberweg 4i
41468 Neuss
poccino.de

Effeny GmbH
Breslauer Str. 8
Raum 219-221
41460 Neuss
effenygmbh.de

Gustav Grolman GmbH & Co. KG
Fuggerstr. 1
41468 Neuss
grolman-group.com

HKL Baumaschinen GmbH
Sudermannstr. 5
41468 Neuss
hkl-baumaschinen.de

IMP International Medical Products GmbH
Osterather Str. 6m
41460 Neuss
imp-group.de

Max Mothes GmbH
Fuggerstr. 7- 9
41468 Neuss
maxmothes.com

Mitsuboshi Belting Europe GmbH
Hansemannstr. 63
41468 Neuss
mitsuboshi.de

Mitutoyo Europe GmbH
Borsigstr. 8- 10
41469 Neuss
mitutoyo.de

PETROPLAST GmbH Chemikalien und Kunststoffe
Am Blankenwasser 3
41468 Neuss
petroplast.de

Schierle Stahlrohre GmbH & Co. KG
Blindeisenweg 9
41468 Neuss
schierle.de

Toshiba TEC Germany Imaging Systems GmbH
Carl-Schurz-Str. 7
41460 Neuss
toshibatec.eu

Universal Eisen und Stahl GmbH
Duisburger Str. 26
41460 Neuss
universal-stahl.de

Zeppelin Rental GmbH
Welserstr. 10
41468 Neuss
zeppelin-rental.de

Niederkrüchten

Menz & Könecke GmbH
An der Beek 255
41372 Niederkrüchten
menz.de

Tönisvorst

Abbelen GmbH
Kempener Str. 22
47918 Tönisvorst
abbelen.de

Heinrich Moerschen GmbH & Co. KG
Tempelsweg 1
47918 Tönisvorst
moerschen.de

Viersen

AGIS Industrie Service GmbH & Co. KG
Schiefbahner Str. 14
41748 Viersen
agis-germany.com

AGNAT INDUSTRIESERVICE GmbH
Metallstr. 24
41751 Viersen
agnat.de

MOStron Elektronik GmbH
Helmholtzstr. 20
41747 Viersen
mostron.de

Willich

Axcom GmbH
Carl-Friedrich-Benz-Str. 15
47877 Willich
axcom-battery-technology.de

Bellmer GapCon GmbH
Walzwerkstr. 20
47877 Willich
gapcon.com

FEIDA TOOLS Deutschland GmbH
Rohrzieherstr. 6
47877 Willich
feida.de

FKur Kunststoff GmbH
Siemensring 79
47877 Willich
fkur.com

Fortron/Source (Europa) GmbH
Carl-Friedrich-Benz-Str. 13
47877 Willich
fsplifestyle.com

Iwaki Europe GmbH
Siemensring 115
47877 Willich
iwaki.de

N & H Technology GmbH
Gießerallee 21
47877 Willich
nh-technology.de

PMA/TOOLS AG
Siemensring 42
47877 Willich
pma-tools.net

SEIKO Deutschland Branch of Seiko UK Ltd
Siemensring 44m
47877 Willich
seikowatches.com

Velan GmbH
Daimlerstr. 8
47877 Willich
velan.com

XpertVision GmbH
Schmelzerstr. 30
47877 Willich
eu.palit.com

YAMATO SCALE GmbH
Hanns-Martin-Schleyer-Str. 13
47877 Willich
yamatoscale.de

Kaufmann/Kauffrau für Groß- und Außenhandelsmanagement

Fachrichtung: Großhandel

Brüggen

Bartsch + Feikes Werkzeuge und Maschinen GmbH
Weihersfeld 18
41379 Brüggen
bartsch-feikes.de

Görges Naturprodukte GmbH
Weihersfeld 42
41379 Brüggen
aniforte.de

Haromex Development GmbH
Weihersfeld 45
41379 Brüggen
newsite.haromex.com

ODLO Logistik GmbH
Christenfeld 11a
41379 Brüggen
odlo.com

ODLO Sports GmbH
Christenfeld 11a
41379 Brüggen
odlo.com

VOSTA Stahlhandel GmbH
Borner Str. 54
41379 Brüggen
vosta.de

Dormagen

AL Gummi- und Kunststofftechnik GmbH
Kruppstr. 13
41540 Dormagen
algummi.de

Brühler Stahlhandel GmbH
Am Wahler Berg 7
41541 Dormagen
bruehler-stahlhandel.de

Calikoglu GmbH & Co.KG
Mathias-Giesen-Str. 31
41540 Dormagen
calik.the-web-id.de

DTI DETECTOR TRADE INTERNATIONAL GMBH & Co. KG
Hamburger Str. 17
41540 Dormagen
metalldetektor-shop.de

Elmer Logistik GmbH & Co. KG Dormagen
Otto-Schott-Str. 1
41542 Dormagen
elmer.de

Fortuna GmbH
Henschelstr. 6
41540 Dormagen
fortuna-fluessiggas.de

Fuat Aslan
Kohnacker 231
41542 Dormagen
asviva.de

Klaus Zander
Ottostr. 9
41540 Dormagen
zander-welding.de

MS Motorservice Deutschland GmbH
Hamburger Str. 15
41540 Dormagen
ms-motorservice.de

NSB Polymers GmbH
Böttgerstr. 2
41540 Dormagen
nsb-polymers.de

Peter Alfred Bürger
Benzstr. 3
41540 Dormagen

Trinks Dormagen, Zweigniederlassung der Trinks GmbH
Kohnacker 231
41542 Dormagen
trinks.de

Grefrath

fischer's GmbH
Girmespark 13
47929 Grefrath
fischers-lagerhaus.de

Oliver Andreas Jammers
Gewerbepark Wasserwerk 11
47929 Grefrath

Grevenbroich

A.T.G. GmbH
Merkatorstr. 10
41515 Grevenbroich

COMELIT Group S.p.A., Deutschland
Konrad-Zuse-Str. 2
41516 Grevenbroich
comelitgroup.com

EFG Maashofer KG
Talstr. 130
41516 Grevenbroich
efg-gruppe.de

Gottschall & Sohn KG
Talstr. 130
41516 Grevenbroich
gc-gruppe.de

Heinrich Otto K.G. (GmbH & Co.)
Industriestr. 15
41516 Grevenbroich
heinrichotto.com

Humintech GmbH
Am Pösenberg 9- 13
41517 Grevenbroich
humintech.com

IK Industry International GmbH & Co. KG
Am Schellberg 26
41516 Grevenbroich
ik-industry.de

KARSTEN - STAHLHANDEL GMBH
Alfred-Nobel-Str. 18
41515 Grevenbroich
karstenstahl.de

Marco GmbH
Talstr. 114
41516 Grevenbroich

Meyer-Tonndorf GmbH
Heinrich-Goebel-Str. 18
41515 Grevenbroich
meyer-tonndorf.de

NEV GmbH Nutzfahrzeug-Ersatzteile-Vertrieb
Daimlerstr. 9
41516 Grevenbroich
nev-kfz.de

Osterland GmbH
Am Schellberg 7
41516 Grevenbroich
osterlandgmbh.de

Pick Baufachzentrum GmbH
Lilienthalstr. 31
41515 Grevenbroich
bauenundleben.de

Jüchen

Paul Olaf Wilms-Knipp
Odenkirchener Str. 17
41363 Jüchen

POLO Motorrad und Sportswear GmbH
Polostr. 1
41363 Jüchen
polo-motorrad.com

Robert Wirtz OHG
Robert-Bosch-Str. 3
41363 Jüchen
robert-wirtz.de

Kaarst

Avnet Business Services GmbH
An der Gümpgesbrücke 19
41564 Kaarst

Bestseller Textilhandels GmbH
Bismarckstr. 56
41564 Kaarst
shop.bestseller.com

Carl Bernh. Hoffmann GmbH & Co. KG
Hüngert 5
41564 Kaarst
hoffmann-verpackung.de

Deutsche Lichttechnik (DLT) GmbH
Königstr. 65
41564 Kaarst
deutsche-lichttechnik.de

G G V Handelsgesellschaft mbH & Co. KG
August-Thyssen-Str. 8
41564 Kaarst
exquisit.de

Hebmüller SRS Technik GmbH
Broicherseite 17
41564 Kaarst
hebmueller.de

Küppers Büttgen Baustoffe und Fachmarkt GmbH
Justus-Liebig-Str. 2- 4
41564 Kaarst
kueppers-buettgen.de

LHS Lagertechnik Handel Service Vertriebsgesellschaft mbH
Industriestr. 9
41564 Kaarst
lhs-lagertechnik.de

OfficeXpress GmbH
Am Neumarkt 3
41564 Kaarst
officexpress.de

Päffgen GmbH
Schwarzer Weg 16
41564 Kaarst
dachbaustoffe.de

Kempen

ALDERS electronic GmbH
Arnoldstr. 19
47906 Kempen
alders.de

Clatronic International GmbH
Industriering Ost 40
47906 Kempen
clatronic.de

DELINA GMBH
Am Selder 39
47906 Kempen
delina.de

DHG Vertriebs- und Consulting-gesellschaft mbH
Ziegelheider Str. 30
47906 Kempen

Hefe van Haag GmbH & Co. KG
Erkeshütte 1
47906 Kempen
hefe-van-haag.de

JK Defence & Security Products GmbH
Industriering Ost 74
47906 Kempen
jkdefence.de

JK Technischer Handel GmbH
Industriering Ost 74
47906 Kempen
jkdefence.de

Joh's. Stübben GmbH & Co. KG
Heinrich-Horten-Str. 5
47906 Kempen
stuebben.com

mobau Pegels Baufachhandel Zweigniederlassung der mobau Wirtz & Classen GmbH & Co. KG
Hülser Str. 39
47906 Kempen
mobau-wirtz-classen.de

Wall Chemie GmbH
Am Selder 25
47906 Kempen
wall-chemie.de

Wilhelm Arretz & Co. GmbH
Donkring 63
47906 Kempen
w-arretz.de

Korschenbroich

Adolf Ramrath Holzhandlung
Von-Stauffenberg-Str. 50
41352 Korschenbroich
ramrath-holz.de

Autoteile Post AG
Fuggerstr. 9- 11
41352 Korschenbroich
autoteile-post.de

BHS Beauty Hair Store GmbH
Püllenweg 5
41352 Korschenbroich
beautyhairstore.de

Brocker Logistik GmbH & Co. KG
Hauptstr. 1
41352 Korschenbroich
brocker-logistik.de

F.W.Barth & Co. GmbH
Fuggerstr. 25
41352 Korschenbroich
barth1873.de

Hans Sasserath GmbH & Co. KG
Mühlenstr. 62
41352 Korschenbroich
syr.de

KS Arbeitsschutz GmbH
Püllenweg 16
41352 Korschenbroich
ks-arbeitsschutz.de

Landhandel Hermann Förster
Inhaber Georg Linges e.K.
Daimlerstr. 5
41352 Korschenbroich
foinfo.de

Schellen & Flack GmbH
Fuggerstr. 8
41352 Korschenbroich
schellen-flack.de

Wollnikom GmbH
Püllenweg 5a
41352 Korschenbroich
wollnikom.net

Krefeld

A. Berger GmbH
Weyerhofstr. 68
47803 Krefeld
bergertextiles.com

Adolf Würth GmbH & Co. KG
Dießemer Bruch 181
47805 Krefeld
wuerth.de

ARTEC künstlerischer und technischer Zeichenbedarf GmbH
Dießemer Bruch 168
47805 Krefeld
artec.shop

Ausbildungsinitiative Rheinland GmbH
Geschäftsstelle Uerdingen
Duisburger Str. 221/ Chempark
47829 Krefeld
ausbildungsinitiative-rheinland.de

BAUEN + LEBEN Service GmbH & Co. KG
Untergath 184
47805 Krefeld
bauenundleben.de

BAUEN+LEBEN Baufachhandel GmbH & Co. KG
Glockenspitz 50
47800 Krefeld
bauenundleben.de

Baumer hhs GmbH
Adolf-Dembach-Str. 19
47829 Krefeld
baumerhhs.com

Berufsbildungs-Akademie Gesellschaft für Fort- und Weiterbildung mbH
Deutscher Ring 90
47798 Krefeld
bba-info.de

Brillux GmbH & Co. KG
Bruchfeld 14
47809 Krefeld
brillux.de

Brockmann-Holz GmbH
Bataverstr. 1
47809 Krefeld
brockmann-holz.de

C. H. Erbslöh GmbH & Co. KG
Düsseldorfer Str. 103
47809 Krefeld
cherbsloeh.com

COLLIN KG Fachgroßhandel für Haustechnik
Dießemer Bruch 83
47805 Krefeld
gc-gruppe.de

D.D.V. GmbH DULEVO International Vertriebsgesellschaft
Adolf-Dembach-Str. 2a
47829 Krefeld
dulevo.de

deco design Fürus GmbH
Adolf-Dembach-Str. 5
47829 Krefeld
deco-design-fuerus.com

DEG Dach-Fassade-Holz eG
Bruchfeld 12
47809 Krefeld
dde.de

Dirk Neumeyer Fenster/Türen Handelsvertr.
Hammersteinstr. 1
47807 Krefeld
neumeyer-hv.de

Drekopf Entsorgung und Kanalservice GmbH
Ennsstr. 19
47809 Krefeld
drekopf-kanalservice.de

Faber GmbH Partner für die Grafische Industrie
Heideckstr. 183
47805 Krefeld
faber-gmbh.de

Feldsaaten Freudenberger GmbH. & Co. KG
Magdeburger Str. 2
47800 Krefeld
freudenberger.net

FKR Krefeld Regeltechnik KG
Adolf-Dembach-Str. 11
47829 Krefeld
fkr.de

Franz Huisgen GmbH & Co. KG
Bahnhofstr. 51
47829 Krefeld
huisgen.de

Fressnapf Tiernahrungs GmbH
Westpreußenstr. 32- 38
47809 Krefeld
fressnapf.de

Gehlings Bausysteme GmbH
Inrather Str. 730
47803 Krefeld
gehlings.com

GIDUTEX International GmbH
Gahlingspfad 53
47803 Krefeld
gidutex.de

GK Handelsplan GmbH
Adolf-Dembach-Str. 7
47829 Krefeld
gkhandelsplan.de

Hagen Grote GmbH
Grüner Dyk 36
47803 Krefeld
hagengrote.de

Hannen und Stein GmbH & Co. KG
Heinrich-Malina-Str. 103c
47809 Krefeld
hannen-und-stein.de

Hauser GmbH
Dießemer Bruch 64
47805 Krefeld
hausergruppe.de

Hauser Umwelt-Service GmbH
Am Verschubbahnhof 57
47809 Krefeld
hauser24.com

Heinrich Schmidt GmbH & Co. KG
Untergath 177
47805 Krefeld
schmidt-mg.de

Henkelhausen GmbH & Co. KG
Hafenstr. 51
47809 Krefeld
henkelhausen.de

Holz Hahn GmbH
Elbestr. 35
47800 Krefeld
holzhahn.de

Holz Roeren GmbH
Mevissenstr. 62
47803 Krefeld
holz-roeren.de

Hutny GmbH
Untergath 256
47805 Krefeld
hutny.de

IMBSE GmbH
Blumentalstr. 108
47798 Krefeld
imbse-gmbh.de

IMR Innovative Metal Recycling GmbH
Hentrichstr. 68
47809 Krefeld
imrecycling.de

J. Finck GmbH & Co. KG
Grüner Dyk 7- 37
47803 Krefeld
finck.de

KAWAI Europa GmbH
Europark Fichtenhain A 15
47807 Krefeld
kawai.de

KF Design GmbH
Nauenweg 42E
47805 Krefeld
remember.de

Krahnen & Gobbers GmbH
Girmesgath 5
47803 Krefeld
kragotec.de

Lechner + Hayn Büroeinrichtungen GmbH & Co. KG
Nauenweg 32
47805 Krefeld
lechner-hayn.com

Lernstil GmbH
Untergath 4
47805 Krefeld
lernstil-gmbh.de

Lüllmann GmbH
Hans-Günther-Sohl-Str. 2
47807 Krefeld
luellmann.com

METRO Deutschland GmbH
Parkstr. 200
47829 Krefeld
metro.de

Netto Marken-Discount AG & Co. KG
Nirostastr. 2
47807 Krefeld
netto-online.de

Niemann + Frey GmbH
Adolf-Dembach-Str. 24
47829 Krefeld
portal.niemann-frey.net

Norm Fasteners GmbH
Hans-Günther-Sohl-Str. 2
47807 Krefeld
normgmbh.de

Okuma Europe GmbH
Europark Fichtenhain A 20
47807 Krefeld
okuma.eu

PCM Products GmbH
Königsberger Str. 135b
47809 Krefeld
pcm-products.de

Preckel GmbH & Co. KG
Virchowstr. 140- 146
47805 Krefeld
autozentren-pa.de

Primagas Energie GmbH & Co. KG
Luisenstr. 113
47799 Krefeld
primagas.de

PV Automotive GmbH
Promenadenweg 10
47809 Krefeld
pvautomotive.de

Räder-Busch GmbH
Elbestr. 19
47800 Krefeld
raeder-busch.de

Radiometer GmbH
Europark Fichtenhain A 4
47807 Krefeld
radiometer.de

Seidenfalter-Krawattenfabrik GmbH & Co. KG
Hubertusstr. 188-190
47798 Krefeld
boaboa.de

Sonepar Deutschland / Region West GmbH
Dießemer Bruch 100e
47805 Krefeld
sonepar.de

STILL Gesellschaft mbH
Bruchfeld 80
47809 Krefeld
still.de

truckpower gmbh Krefeld
Dießemer Bruch 100c
47805 Krefeld
truck-power.de

Umwelttechnik Hoffmann GmbH
Sterkenhofweg 19
47807 Krefeld
umwelttechnik-hoffmann.de

Vaneker & Koch GmbH
Nauenweg 34a - c
47805 Krefeld
vaneker-koch.de

von Aschenbach & Voss GmbH
Dießemer Bruch 28- 32
47799 Krefeld
spaeter.de

Waffen Schumacher GmbH
Adolf-Dembach-Str. 4
47829 Krefeld

Wilfried Koch KG
Dießemer Bruch 134
47805 Krefeld
koch-furniere.de

WS GmbH
Emil-Schäfer-Str. 67
47800 Krefeld

YAYLA Türk Lebensmittelvertrieb GmbH
Emil-Schäfer-Str. 18
47800 Krefeld
yayla.de

Meerbusch

180° Sicherheit GmbH
Böhler Str. 1
40667 Meerbusch
180-grad.de

BELLOMANIA GmbH
Robert-Bosch-Str. 16
40668 Meerbusch
bellomania-resort.com

BOS FOOD Düsseldorf Lebensmittel Großhandelsgesellschaft mbH
Grünstr. 24c
40667 Meerbusch
bosfood.de

Despec Supplies GmbH
Fritz-Wendt-Str. 5
40670 Meerbusch
despec.de

HEY SIGN GmbH
Insterburger Str. 18
40670 Meerbusch
hey-sign.de

ITEM Deutschland GmbH
Fritz-Wendt-Str. 5
40670 Meerbusch
itemde.de

KYOCERA Document Solutions DEUTSCHLAND GmbH
Otto-Hahn-Str. 12
40670 Meerbusch
kyoceradocumentsolutions.de

Lehmann Natur Gesellschaft zur Erzeugung und zum Vertrieb ökologischer Produkte mbH
Otto-Hahn-Str. 10
40670 Meerbusch
lehmann-natur.com

Metal Technology-Canterbo GmbH
Robert-Bosch-Str. 11
40668 Meerbusch
mtc-meerbusch.com

MICON GmbH Metallurgie und Rohstoffe
Theodor-Heuss-Str. 3
40670 Meerbusch
micon-metalle.de

MMC Hartmetall GmbH
Comeniusstr. 2
40670 Meerbusch

Printing for Business EDV-Vertriebs-GmbH
Uerdinger Str. 74
40668 Meerbusch
pfb.de

Regalbuto Steel GmbH
Am Meerkamp 19A
40667 Meerbusch
regalbuto-steel.com

Sommerhoff GmbH
In der Loh 36c
40668 Meerbusch
sommerhoff-gmbh.de

Willy Heckmann GmbH & Co.
In der Loh 32- 34
40668 Meerbusch
willy-heckmann.com

Mönchengladbach

Adolf Würth GmbH & Co. KG
Borsigstr. 13
41066 Mönchengladbach
wuerth.de

ALBERTO GmbH & Co. KG
Rheydter Str. 19
41065 Mönchengladbach
alberto-pants.com

APS Aviation Parts Service GmbH
Willicher Damm 141
41066 Mönchengladbach
aps-aviation.com

ASG-Aluminium und Stahl GmbH
Erftstr. 79
41238 Mönchengladbach
asg-aluminium.de

Auto-Centrum Walter Coenen GmbH & Co.
Monschauer Str. 36
41068 Mönchengladbach
waltercoenen.de

BASI GmbH
Konstantinstr. 387
41238 Mönchengladbach
basi.eu

BASI-Schließsysteme GmbH
Konstantinstr. 387
41238 Mönchengladbach
basi.eu

BAUEN + LEBEN GmbH & Co. KG
Odenkirchener Str. 249
41236 Mönchengladbach
bauenundleben.de

BAUEN + LEBEN GmbH & Co. KG
Folradstr. 11
41065 Mönchengladbach
bauenundleben.de

BAU-MIX Baustoffe GmbH
Breite Str. 167
41238 Mönchengladbach

Bernaisch Bauelemente GmbH
Adolf-Kempken-Weg 89-93
41189 Mönchengladbach

BEV Baugeräte GmbH
Stapper Weg 10-14
41199 Mönchengladbach
bev-mg.de

Bieberstein GmbH & Co. KG
Fliethstr. 88
41061 Mönchengladbach
bieberstein.biz

Brillux GmbH & Co. KG
Nordring 55
41066 Mönchengladbach
brillux.de

BtS Europa AG
Klosterhofweg 96
41199 Mönchengladbach
bts-eu.de

Carl Dicke GmbH & Co. KG
Wetschewell 15
41199 Mönchengladbach
carldicke.de

Carl Finis Holzhandlung GmbH
Luisental 61
41199 Mönchengladbach
holzfinis.de

Carl Pohle GmbH & Co. KG
Bonnenbroicher Str. 101
41238 Mönchengladbach
carlpohle.de

CeDo Folien und Haushaltsprodukte GmbH
Hennes-Weisweiler-Allee 18
41179 Mönhengladbach
cedo.com

colours & sons GmbH
Alsstr. 166
41063 Mönchengladbach
coloursandsons.com

ComCave College GmbH
Bismarckplatz 1- 3
41061 Mönchengladbach
comcave.de

DIAMANT-Metallplastic GmbH
Hontzlarstr. 12
41238 Mönchengladbach
diamant-polymer.de

EIZO Europe GmbH
Helmut-Grashoff-Str. 18
41179 Mönchengladbach
eizo.de

ESB-Edelstahl-Service Betrieb GmbH
Egerstr. 2- 4
41236 Mönchengladbach
esb-mg.de

EVG Elektro-Vertriebs-Gesellschaft Martens GmbH & Co. KG
Trompeterallee 244
41189 Mönchengladbach
evg.de

Faktum GmbH Personalentwicklung und -vermittlung
Odenkirchener Str. 28
41236 Mönchengladbach
faktum-gmbh.de

FAMO GmbH & Co. KG
Helmut-Grashoff-Str. 3
41179 Mönchengladbach
famo24.de

Frank Zimmermanns
Rheindahlener Str. 14- 16
41189 Mönchengladbach
zimmermanns.de

FSP Power Solution GmbH
Jakobshöhe 16
41066 Mönchengladbach
fsp-ps.de

Fynch-Hatton Textil-Handelsgesellschaft mbH
Alsstr. 166
41063 Mönchengladbach
fynch-hatton.de

Gerhard Uhlendorff GmbH & Co. KG
Reyerhütter Str. 20
41065 Mönchengladbach
uhlendorffgmbh.de

Global Aviation + Piper Parts GmbH
Flughafenstr. 75
41066 Mönchengladbach
piper-germany.de

H. Janssen & Co. KG
Diebesweg 9
41065 Mönchengladbach
janssen-beda.de

H. Janssen & Co. KG
Hehner Str. 10- 12
41069 Mönchengladbach
janssen-beda.de

H.D. van Berkel GmbH
Schelsenweg 16
41238 Mönchengladbach
autoteile-van-berkel.de

HANDELSHOF MÖNCHENGLADBACH GmbH & Co. KG
Rönneterring 12
41068 Mönchengladbach
handelshof.de

Hans Kremers GmbH
Dieselstr. 27- 33
41189 Mönchengladbach
kremers-wurst.de

Hans-Ulrich Scheulen GmbH & Co. KG
Trompeterallee 190
41189 Mönchengladbach
scheulen.de

hebro chemie - Zweigniederlassung der Rockwood Specialties Group GmbH
Rostocker Str. 40
41199 Mönchengladbach
hebro-chemie.de

HEGA Karosserie- und Lackierbedarf GmbH & Co. KG
Römerstr. 137
41238 Mönchengladbach
hega-online.de

Heinrich Schmidt GmbH & Co. KG
Duvenstr. 290- 312
41238 Mönchengladbach
schmidt-mg.de

Heinrich Steuber GmbH + Co.
Krefelder Str. 658
41066 Mönchengladbach
steuber.net

Heinz Johannes Terstappen
Sabine Elisabeth Terstappen
Venner Str. 225
41068 Mönchengladbach
getraenke-terstappen.de

Hermann Lamparter GmbH & Co. KG
Waldnieler Str. 90
41068 Mönchengladbach
lamparter.de

Hölter GmbH & Co. KG
Ückelhofer Str. 36
41065 Mönchengladbach
hoelter-verpackung.de

HWN Titan GmbH
Konstantinstr. 365
41238 Mönchengladbach
hwn-titan.com

Josef Holzleitner Elektrogeräte GmbH & Co.
Trompeterallee 140
41189 Mönchengladbach
holzleitner.de

Kessels GmbH
Krefelder Str. 280
41066 Mönchengladbach
kessels.de

KonnTec Sicherheitssysteme GmbH
Neusser Str. 172
41065 Mönchengladbach
konntec.de

Lambert GmbH
Konstantinstr. 303
41238 Mönchengladbach
lambert-home.de

Max Friederichs Handelsgesellschaft mbH
Bendhecker Str. 73- 75
41236 Mönchengladbach
holzland-friederichs.de

Maximilian Bauer Handelsvertretung
Aachener Str. 233
41061 Mönchengladbach

MCD Medical Computers Deutschland GmbH
Konrad-Zuse-Ring 17
41179 Mönchengladbach
mcd-germany.com

MEG Maler Einkauf Gruppe eG
Künkelstr. 43
41063 Mönchengladbach
meg-west.de

Menge GmbH & Co. KG
Schleswiger Str. 9
41068 Mönchengladbach
elmer.de

mobau Wirtz & Classen GmbH & Co. KG
Krefelder Str. 440
41066 Mönchengladbach
mobau-wirtz-classen.de

MÜHLHÄUSER GmbH
Boettgerstr. 5
41066 Mönchengladbach
muehlhaeuser-group.com

NESTOR - Bildungsinstitut GmbH
Hindenburgstr. 140
41061 Mönchengladbach
nestor-bildung.de

Nordwest Dental GmbH & Co. KG
Heinz-Nixdorf-Str. 14a
41179 Mönchengladbach
nwd.de

OQEMA GmbH
Aachener Str. 258
41061 Mönchengladbach
oqema.com

OTC DAIHEN EUROPE GmbH
Krefelder Str. 677
41066 Mönchengladbach
otc-daihen.de

Otto Geilenkirchen GmbH & Co. KG
Pharma-Großhandel
Kabelstr. 77
41069 Mönchengladbach
otto-geilenkirchen.com

Pineapple Golf Products GmbH
Korschenbroicher Str. 81
41065 Mönchengladbach
pineapplegolf.de

PK Office GmbH
Krefelder Str. 717
41066 Mönchengladbach
pkoffice.de

PM Atemschutz GmbH
Willicher Damm 99
41066 Mönchengladbach
pm-atemschutz.de

Polat Dönerproduktion GmbH
Krefelder Str. 662
41066 Mönchengladbach
polat-doener.com

Pont Packaging GmbH
Tomphecke 61
41169 Mönchengladbach
ponteurope.com

PV Automotive GmbH
Mülforter Zeug 7
41199 Mönchengladbach
pvautomotive.de

PW Krystian GmbH
Piepersweg 72
41066 Mönchengladbach
pwkrystian.de

Rein medical GmbH
Monforts Quartier 23
41238 Mönchengladbach
reinmedical.com

Roderburg Document & Technology Center e.K.
Marie-Bernays-Ring 5
41199 Mönchengladbach
roderburg.de

ROOS Dental GmbH & Co. KG
Friedensstr. 12- 28
41236 Mönchengladbach
shop.roos-dental.de

Schmidt GmbH & Co. KG
Odenkirchener Str. 79
41236 Mönchengladbach
schmidt-elgro.de

Silvyo Lange
Künkelstr. 43
41063 Mönchengladbach
sl-armaturen.com

Sonepar Deutschland / Region West GmbH
Willicher Damm 121
41066 Mönchengladbach
sonepar.de

SSW Bedachungs- und Holzfachhandel GmbH & Co. KG
Krefelder Str. 440
41066 Mönchengladbach
ssw-dach-holz.de

Tape-Time GmbH
Krefelder Str. 840
41066 Mönchengladbach

Thomas Feyen
Ralph Friedrich Florack
Stockholtweg 175
41238 Mönchengladbach
florackmed.de

TM Trend Moden GmbH
Giesenkirchener Str. 190
41238 Mönchengladbach
tm-trendmoden.com

tobaccoland Automatengesellschaft mbH & Co. KG
Krahnendonk 121a + b
41066 Mönchengladbach
tobaccoland.de

truckpower holding gmbh
Künkelstr. 44
41063 Mönchengladbach
truck-power.de

Vliesstoff Kasper GmbH
Rönneterring 7-9
41068 Mönchengladbach
vliesstoff.de

Waldhausen & Bürkel GmbH & Co. KG
Hohenzollernstr. 230- 250
41063 Mönchengladbach
waldhausen-buerkel.de

WBS Training AG
Hindenburgstr. 171
41061 Mönchengladbach
wbstraining.de

WeGo Systembaustoffe GmbH
Krefelder Str. 657
41066 Mönchengladbach
wego-vti.de

Nettetal

Bosswerk GmbH & Co. KG
Herrenpfad 38
41334 Nettetal
bosswerk.de

Croda GmbH
Herrenpfad-Süd 33
41334 Nettetal
croda.com

CTX Thermal Solutions GmbH
Lötscher Weg 104
41334 Nettetal
contrinex.com

Essentra Components GmbH
Herrenpfad-Süd 36
41334 Nettetal
essentracomponents.com

Hubert Kreykamp GmbH
Herrenpfad-Süd 34
41334 Nettetal
kreykamp.de

LLobe GmbH & Co. KG
Hubertusstr. 6
41334 Nettetal
llobe-bike.de

MSC Computer Vertriebs-Gesellschaft mbH
Lötsch 39
41334 Nettetal
msc-computer.de

MTA Deutschland GmbH
Auf der Kurt 1
41334 Nettetal
mta.de

Springer GmbH
Herrenpfad-Süd 4c
41334 Nettetal
springer-gmbh.de

TKD Kabel GmbH
An der Kleinbahn 16
41334 Nettetal
tkd-kabel.de

walther design GmbH & Co. KG
Herrenpfad-Süd 26
41334 Nettetal
waltherdesign.de

Wiegel Transport Equipment GmbH
Herrenpfad-Süd 30
41334 Nettetal

Neuss

AG Natursteinwerke GmbH & Co. KG
Osterather Str. 6
41460 Neuss

AGRAVIS Kraftfutterwerke Rhein-Main GmbH
Duisburger Str. 16
41460 Neuss
agravis.de

Allkom GmbH
Einkaufs- und Beschaffungsdienstleistungen
Im Taubental 25
41468 Neuss
allkom-gruppe.de

ancora moda GmbH
Breslauer Str. 8
41460 Neuss
ancoramoda.de

Aqua Vital Quell- und Mineralwasser GmbH
Bussardweg 2
41468 Neuss
aquavital.de

Autohaus Louis Dresen GmbH
Moselstr. 11
41464 Neuss
dresen.de

BAUEN + LEBEN GmbH & Co. KG
Blindeisenweg 8
41468 Neuss
bauenundleben.de

Bazzar Rösterei GmbH & Co. KG
Hansastr. 14b
41460 Neuss
bazzar.de

BCA Autoauktionen GmbH
Floßhafenstr. 5
41460 Neuss
bca.com

BESEI Beschoten Trading GmbH
Bussardweg 1
41468 Neuss
besei.de

BrandsUp GmbH
Mainstr. 25
41469 Neuss
brands-up.de

Brillux GmbH & Co. KG
Habichtweg 11
41468 Neuss
brillux.de

Coenen Neuss GmbH & Co. KG
Moselstr. 22
41464 Neuss
coenen.de

Danogips GmbH & Co. KG
Tilsiter Str. 2
41460 Neuss
danogips.de

Dieter Zehner, Holzhandlung und Hobelwerk e.K.
Leuschstr. 2
41460 Neuss
zehner-holz.de

Effeny GmbH
Breslauer Str. 8
Raum 219-221
41460 Neuss
effenygmbh.de

Elektro-Großhandelsunion Neuss GmbH
Moselstr. 12b
41464 Neuss
egu-neuss.de

ERIKS Deutschland GmbH
Im Taubental 31
41468 Neuss
eriks.de

EUROMASTER GmbH
Jülicher Str. 85
41464 Neuss
shop.euromaster.de

Fako-M Getränke GmbH & Co. KG
Am Fuchsberg 1
41468 Neuss
fako-m.de

Garlock GmbH
Falkenweg 1
41468 Neuss
garlock.com

Gebr. Heinemann GmbH & Co. KG
Carl-Schurz-Str. 5
41460 Neuss
heinemann-neuss.de

Georg Noll Werkzeugmaschinen GmbH
Im Taubental 4
41468 Neuss
noll.de

Giesen-Wekos GmbH & Co. KG
Eisen- und Rohstoffhandel
Duisburger Str. 15c
41460 Neuss
giesen-wekos.de

GIFAS ELECTRIC GmbH
Borsigstr. 9
41469 Neuss
gifas.de

Gilde Frisch-Markt Rhein-Ruhr eG
Scharnhorststr. 6
41460 Neuss
gilde-rhein-ruhr.de

Gustav Grolman GmbH & Co. KG
Fuggerstr. 1
41468 Neuss
grolman-group.com

Gustav Kampmann GmbH
Jülicher Landstr. 273
41464 Neuss
guka.de

Hasan Yasin
Jasmine Stanbl Europe
Anton-Kux-Str. 22.OG
BT I-III
41460 Neuss

Heinz-Peter Breuer Schaufensterfiguren
Osterather Str. 11
41460 Neuss
breuer-schaufensterfiguren.de

Herrmann frische, feine Kräuter GmbH & Co. KG
Blindeisenweg 12
41468 Neuss
herrmann-kraeuter.de

HKL Baumaschinen GmbH
Sudermannstr. 5
41468 Neuss
hkl-baumaschinen.de

IKEGAMI ELECTRONICS (EUROPE) GMBH
Ikegamistr. 1
41460 Neuss
ikegami.de

IMP International Medical Products GmbH
Osterather Str. 6m
41460 Neuss
imp-group.de

Karttel Distribution GmbH
Moselstr. 10
41464 Neuss
karttel.com

Keller & Kalmbach GmbH
Hansemannstr. 65
41468 Neuss
keller-kalmbach.de

Künneth & Knöchel KG
Bussardweg 9
41468 Neuss
kuenneth-knoechel.de

LERROS Moden GmbH
Im Taubental 35
41468 Neuss
lerros.com

Max Mothes GmbH
Fuggerstr. 7- 9
41468 Neuss
maxmothes.com

Medisana GmbH
Jagenbergstr. 19
41468 Neuss
medisana.de

Melle Gallhöfer Dach GmbH
Im Taubental 34
41468 Neuss
melle-gallhoefer.de

Melle Gallhöfer Dach GmbH
Hansemannstr. 1- 3
41468 Neuss
melle-gallhoefer.de

METRO Deutschland GmbH
Jagenbergstr. 6
41468 Neuss
metro.de

MICHAEL POERTZGEN Handelsgesellschaft mbH & Co. KG
Further Str. 61
41462 Neuss
poertzgen.de

Mitsuboshi Belting Europe GmbH
Hansemannstr. 63
41468 Neuss
mitsuboshi.de

Mitutoyo Europe GmbH
Borsigstr. 8- 10
41469 Neuss
mitutoyo.de

Niemann GmbH
Ziegeleistr. 6
41472 Neuss
niemann-gastro.de

Nordfrost GmbH & Co. KG
Mainstr. 111
41469 Neuss
nordfrost.de

P & T Technische Mörtel GmbH und Co. KG
Bataverstr. 84
41462 Neuss
eurogrout.de

Peter Cames GmbH & Co. KG
Moselstr. 3
41464 Neuss
cames-grosshandel.de

Peter Kilbinger KG
Stephanstr. 12
41464 Neuss
kilbinger.de

PETROPLAST GmbH Chemikalien und Kunststoffe
Am Blankenwasser 3
41468 Neuss
petroplast.de

PHÖNIX Guß u. Stahl Handelsgesellschaft mbH & Co. KG
Duisburger Str. 15c
41460 Neuss
phoenixguss.de

Schierle Stahlrohre GmbH & Co. KG
Blindeisenweg 9
41468 Neuss
schierle.de

Stoltenberg oHG
Am Krausenbaum 13
41464 Neuss
eishandel.de

Strierath Alles für Dach und Wand GmbH
Josefstr. 118
41462 Neuss
strierath.de

Tazzio Fashion GmbH
Jagenbergstr. 9
Businesspark
41468 Neuss
tazzio.de

Toshiba TEC Europe Retail Information Systems S.A., Niederlassung Deutschland
Carl-Schurz-Str. 7
41460 Neuss
toshibatec-eu.com

Toshiba TEC Germany Imaging Systems GmbH
Carl-Schurz-Str. 7
41460 Neuss
toshibatec.eu

Trommelwirbel24 GmbH
Stresemannallee 4b
41460 Neuss
trommelwirbel24.de

Universal Eisen und Stahl GmbH
Duisburger Str. 26
41460 Neuss
universal-stahl.de

WHD-Wälzlager GmbH
Im Taubental 42
41468 Neuss
whd-waelzlager.com

Xerox GmbH
Hammer Landstr. 91
41460 Neuss
xerox.de

Zeppelin Rental GmbH
Welserstr. 10
41468 Neuss
zeppelin-rental.de

Niederkrüchten

BWS Bauwerkshop GmbH
Sohlweg 76
41372 Niederkrüchten
bauwerkshop.business.site

Josef Mes
Alte Zollstr. 26
41372 Niederkrüchten
mesch-sportswear.de

Menz & Könecke GmbH
An der Beek 255
41372 Niederkrüchten
menz.de

SR Handel GmbH
Gewerbering 12
41372 Niederkrüchten
sr-handel.de

TEGUMA GmbH
Alte Zollstr. 38
41372 Niederkrüchten
teguma.com

Wilms Tiefkühl - Service GmbH
Sohlweg 2
41372 Niederkrüchten
wilms-tks.de

Rommerskirchen

Vinhoteca Portugal e.K.
Acacio Coelho Duarte
Otto-Hahn-Str. 1
41569 Rommerskirchen
vinhoteca.de

Schwalmtal

Autex Autoteile GmbH
An St. Georg 4
41366 Schwalmtal
autexautoteile.de

BATSTAR GmbH
Ungerather Str. 87
41366 Schwalmtal
batstar.de

Glaszentrum Weber + Wagener GmbH & Co. KG
Stöckener Feld 10
41366 Schwalmtal
wwglas.de

Landtechnik Pechtheyden GmbH & Co. KG
Industriestr. 4
41366 Schwalmtal
landtechnik-pechtheyden.de

LHA Internationale Lebensmittelhandelsagentur Krause Gesellschaft mit beschränkter Haftung
Lüttelforst 143
41366 Schwalmtal

Tacken GmbH
Vogelsrather Weg 1- 5
41366 Schwalmtal
hessingsupervers.nl

Tributech GmbH
Windhauser Weg 2
41366 Schwalmtal
tributech.de

Wilhelm Weuthen GmbH & Co. KG
Windhauser Weg 1
41366 Schwalmtal
weuthen-gmbh.de

Tönisvorst

Abbelen GmbH
Kempener Str. 22
47918 Tönisvorst
abbelen.de

Bäumer Betriebshygiene Vertriebsgesellschaft mbH
Maysweg 11
47918 Tönisvorst
baeumer.info

Deutsches Medikamenten-Hilfswerk action medeor e.V.
St. Töniser Str. 21
47918 Tönisvorst
medeor.de

Gebr. Pegels GmbH & Co. KG
Unterweiden 160
47918 Tönisvorst
pegels-gruppe.de

Grönheit & Weigel GmbH
Ladungssicherungssysteme
Tempelsweg 44
47918 Tönisvorst
gwshop24.de

Heinrich Moerschen GmbH & Co. KG
Tempelsweg 1
47918 Tönisvorst
moerschen.de

Inapa Packaging GmbH
Tempelsweg 22
47918 Tönisvorst
inapa-packaging.de

NOFFZ Technologies GmbH
Tempelsweg 24a
47918 Tönisvorst

pina parie nail cosmetic line GmbH
Wilhelmplatz 11a
47918 Tönisvorst
shop-pinaparie.de

puteus GmbH
Lenenweg 6
47918 Tönisvorst
puteus.eu

Schröter Bürobedarf + EDV-Zubehör GmbH
Tempelsweg 4
47918 Tönisvorst
schroeter.gmbh

Teile-Fuxx GmbH
Marktstr. 26
47918 Tönisvorst
teile-fuxx.de

Vermeulen Heitkamm GmbH
Tackweg 15
47918 Tönisvorst
heitkamm.de

Viersen

S I P S
Dieter Döcker GmbH
Helmholtzstr. 46- 48
41747 Viersen
sips.de

AGIS Industrie Service GmbH & Co. KG
Schiefbahner Str. 14
41748 Viersen
agis-germany.com

AGNAT INDUSTRIESERVICE GmbH
Metallstr. 24
41751 Viersen
agnat.de

Baackes & Heimes GmbH
Eintrachtstr. 43
41751 Viersen
tilbury.de

BAUEN + LEBEN GmbH & Co. KG
Kränkelsweg 36
41748 Viersen
bauenundleben.de

Emporio GmbH
Hardter Str. 154
41748 Viersen
emporio-gmbh.de

HAIR HAUS GmbH
Gewerbering 6- 8
41751 Viersen
hair-haus.de

J. W. Zander GmbH & Co. KG Essen
Kränkelsweg 10
41748 Viersen
zander-gruppe.de

Lebensmittel und Feinkost E.u.H. Flug GmbH
Energiestr. 7
41751 Viersen
flug-gastroservice.de

Leonhard Moos & Butzen GmbH
Energiestr. 2
41751 Viersen
moos-butzen.de

massimo24
Warengroßhandel GmbH
Gewerbering 13
41751 Viersen
shop.massimo24.de

MOStron Elektronik GmbH
Helmholtzstr. 20
41747 Viersen
mostron.de

Salzgitter Mannesmann
Stahlhandel GmbH
Helmholtzstr. 7
41747 Viersen
salzgitter-mannesmann-
stahlhandel.de

SBH West GmbH
Helmholtzstr. 27
41747 Viersen
stiftung-bildung-
handwerk.de

Schmidt-Rudersdorf
Handel und Dienstleis-
tungen GmbH & Co. KG
Freudenbergstr. 1
41749 Viersen
schmidt-rudersdorf.de

Süchtelner Baustoffe
Schnäbler GmbH
Feldstr. 12
41749 Viersen

Wetzlich Optik-Präzision
GmbH
Elkanweg 28
41748 Viersen
wetzlich.de

Willich

A + S Gesellschaft für
Heizkostenmessung und
Abrechnung mbH
Am Nordkanal 11
47877 Willich
as-gmbh.de

ABE GmbH Associated
Brands Europe
Hanns-Martin-Schleyer-
Str. 37
47877 Willich
abe-brands.de

ALUNOX Schweißtechnik
GmbH
Gießerallee 37a
47877 Willich
alunox.de

Armin Peiffer
Arnold Peiffer
Peter Peiffer
Fonger 41
47877 Willich
rollrasen.eu

Askia GmbH
Drahtzieherweg 5
47877 Willich
askiagmbh.de

Axcom GmbH
Carl-Friedrich-Benz-Str. 15
47877 Willich
axcom-battery-technology.de

Axdia International GmbH
Formerweg 9
47877 Willich
axdia.de

BÄKO WEST eG
Bäcker- und Konditoren-
genossenschaft
Linsellesstr. 93
47877 Willich
baekowest.de

Baupart GmbH
Schmelzerstr. 18
47877 Willich
baupart.com

BST21 GmbH
Siemensring 44R
47877 Willich
bst21.de

DAGEMA eG
Siemensring 20
47877 Willich
dagema.com

DURUM Verschleißschutz
GmbH
Carl-Friedrich-Benz-Str. 7
47877 Willich
durmat.com

FEIDA TOOLS
Deutschland GmbH
Rohrziehersstr. 6
47877 Willich
feida.de

FKur Kunststoff GmbH
Siemensring 79
47877 Willich
fkur.com

Fortron/Source
(Europa) GmbH
Carl-Friedrich-Benz-Str. 13
47877 Willich
fsplifestyle.com

Hans Brocker
KG für den Großhandel
mit Kartoffeln
und Landesprodukten
Im Fließ 12- 14
47877 Willich
brocker-moehren.de

HATEX AS GmbH & Co. KG
Jakob-Kaiser-Str. 12
47877 Willich
hatex-group.de

Heidemann
Handelsges. mbH
Drahtzieherweg 11
47877 Willich
heidemann-handel.de

Hermann Meyer KG
Zweigniederlassung
Willich
Hanns-Martin-Schleyer-
Str. 19
47877 Willich
meyer-shop.com

HSB - Seefeldt GmbH
Gießerallee 35
47877 Willich
hsb-seefeldt.de

Impuls Ladenbau GmbH
Hans-Böckler-Str. 2
47877 Willich
impuls-ladenbau.de

KREWI Medical
Produkte GmbH
Siemensring 78a
47877 Willich
krewi.de

Kul Trauringe & Schmuck-
großhandel GmbH
Otto-Brenner-Str. 1
47877 Willich

LTW Lufttechnik West KG
Drahtzieherweg 19- 21
47877 Willich
gut-gruppe.de

Mertens AG
Stahlwerk Becker 8
47877 Willich
mertens.ag

Moerschen Mobile
Aufbereitung GmbH
Lerchenfeldstr. 76
47877 Willich
moerschengmbh.de

N & H Technology GmbH
Gießerallee 21
47877 Willich
nh-technology.de

Omnibus Elektroniks &
Service GmbH
Siemensring 111
47877 Willich
oes-line.eu

PADOGS
Warenhandels GmbH
Hanns-Martin-Schleyer-
Str. 31a
47877 Willich
padogs.de

Print-Concept-Roeber
GmbH
Linsellesstr. 142
47877 Willich
print-c.de

ROHM Semiconductor GmbH
Karl-Arnold-Str. 15
47877 Willich
rohm.com

SEIKO Deutschland
Branch of Seiko UK Ltd
Siemensring 44m
47877 Willich
seikowatches.com

Struers GmbH
Carl-Friedrich-Benz-Str. 5
47877 Willich
struers.com

Theo Boeckels
Nutzfahrzeuge GmbH
Am Nordkanal 18- 20
47877 Willich
boeckels.de

W. Kolb Fertigungs-
technik GmbH
Konrad-Zuse-Str. 11
47877 Willich
kolb-eld.com

XpertVision GmbH
Schmelzerstr. 30
47877 Willich
eu.palit.com

Kaufmann/Kauffrau für Verkehrsservice

Schwerpunkt: Verkauf und Service

Dormagen

Stadtbad- und Verkehrs-
gesellschaft Dormagen
mbH (SVGD)
Willy-Brandt-Platz 1
41539 Dormagen
svgd.de

Kaufmann/Kauffrau im Gesundheitswesen

Brüggen

RZV RehaZentrum
Viersen GmbH
Borner Str. 32
41379 Brüggen
rehazentrumviersen.de

Dormagen

Sanitätshaus Salgert
GmbH
Kölner Str. 151-153
41539 Dormagen
sanitaetshaus-salgert.de

Therapiezentrum
Dormagen Pelzer-Glan-
der-Hodenius GbR
Florastr. 2
41539 Dormagen
therapiezentrum-
dormagen.de

Grevenbroich

Caritasverband
Rhein-Kreis Neuss e. V.
Montanusstr. 40
41515 Grevenbroich
caritasnet.de

PCV-Systemhaus
GmbH & Co. KG
Auf den Hundert Morgen 15
41516 Grevenbroich
pcv.de

Sicherheitsingenieurbüro
Teichmann GmbH
Konrad-Zuse-Str. 2
41516 Grevenbroich
si-teichmann.de

Jüchen

carpe diem - Gesellschaft
für den Betrieb von
Sozialeinrichtungen mbH
Garzweiler Allee 160- 164
41363 Jüchen
senioren-park.de

Kaarst

Sanitätshaus Brockers
GmbH
Martinusstr. 10
41564 Kaarst
ihre-bandage.de

Kempen

Hospital zum Heiligen
Geist GmbH & Co. KG
Von-Broichhausen-Allee 1
47906 Kempen
krankenhaus-kempen.de

Krefeld

Ausbildungsinitiative
Rheinland GmbH
Geschäftsstelle Uerdingen
Duisburger Str. 221/
Chempark
47829 Krefeld
ausbildungsinitiative-
rheinland.de

BELLINI Senioren-Residenz
Krefeld GmbH
Am Schirkeshof 6
47804 Krefeld
bellini-seniorenresidenzen.de

Berufsbildungs-Akademie
Gesellschaft für Fort- und
Weiterbildung mbH
Deutscher Ring 90
47798 Krefeld
bba-info.de

Deutsches Rotes Kreuz,
Kreisverband Krefeld e.V.
Uerdinger Str. 609
47800 Krefeld
drk-krefeld.de

HELIOS Klinikum
Krefeld GmbH
Lutherplatz 40
47805 Krefeld
helios-gesundheit.de

Reha Krefeld - RK - GmbH
Girmesgath 135
47803 Krefeld
salvea.de

Reha Krefeld - RK - GmbH
Westparkstr. 107- 109
47803 Krefeld
salvea.de

Reha-Team West -
Rehabilitationstechnik am
Menschen GmbH & Co. KG
Mevissenstr. 64a
47803 Krefeld
reha-team-west.de

Meerbusch

Meridias-Rheinstadt-
pflegehaus
Meerbusch GmbH
Helen-Keller-Str. 7
40670 Meerbusch
meridias-meerbusch.net

Michael Theodor Billen
Herta-Klingbeil-Str. 1
40668 Meerbusch
pflegedienst-billen.de

Reha-Rheinland-RR GmbH
Hauptstr. 74- 76
40668 Meerbusch
salvea.de

Mönchengladbach

Arbeiter-Samariter-Bund
Regionalverband
Niederrhein e.V.
Steinsstr. 30d
41238 Mönchengladbach
asb-niederrhein.de

Caritasverband Region
Mönchengladbach e.V.
Albertusstr. 36
41061 Mönchengladbach
caritas-mg.de

ComCave College GmbH
Bismarckplatz 1- 3
41061 Mönchengladbach
comcave.de

Derichs & Hellebrandt
GmbH
Friedrich-Ebert-Str. 124-126
41236 Mönchengladbach
dh-rehatechnik.de

Frank Vollenbroich
Alexander-Scharff-Str. 3
41169 Mönchengladbach
vollenbroich.com

medicoreha Rheydt
GmbH & Co. KG
Dahlener Str. 69
41239 Mönchengladbach
medicoreha.de

Reha-Team West -
Rehabilitationstechnik am
Menschen GmbH & Co. KG
Erftstr. 41
41238 Mönchengladbach
reha-team-west.de

Selma Dede
Konstantinstr. 3-5
41238 Mönchengladbach
dede-krankenpflege.de

Sozial-Holding der Stadt
Mönchengladbach GmbH
August-Monforts-Str. 12/16
41065 Mönchengladbach
sozial-holding.de

Städtische Kliniken
Mönchengladbach GmbH
Elisabeth-Kranken-
haus-Rheydt
Hubertusstr. 100
41239 Mönchengladbach
sk-mg.de

WBS Training AG
Hindenburgstr. 171
41061 Mönchengladbach
wbstraining.de

Nettetal

AKTIV Medical
Sanitätshaus
Jansen oHG
Süchtelner Str. 29
41334 Nettetal
aktivmedical.de

Friederike Margaretha
Rösner
WKM- Wund Kompetenz
Management
Im Weiherfeld 12
41334 Nettetal
wkmonline.de

Neuss

cravalle GmbH
Hellersbergstr. 6
41460 Neuss

medicoreha Dr. Welsink
Rehabilitation GmbH
Preußenstr. 84a
41464 Neuss
medicoreha.de

Rheinland Klinikum
Neuss GmbH
Preußenstr. 84
41464 Neuss
rheinlandklinikum.de

St. Augustinus-
Verwaltungs GmbH
Stresemannallee 6
41460 Neuss
st-augustinus-kliniken.de

SW Sanitätshaus West
GmbH & Co.KG
Düsseldorfer Str. 4
41460 Neuss
sanitaetshaus.de

Rommerskirchen

Senioren-Park
carpe diem GmbH
Venloer Str. 20
41569 Rommerskirchen
senioren-park.de

Viersen

Allgemeines Krankenhaus
Viersen GmbH
Hoserkirchweg 63
41747 Viersen
akh-viersen.de

Caritasverband für die
Region Kempen-Viersen
eingetragener Verein
Heierstr. 17
41747 Viersen
caritas-viersen.de

RZV RehaZentrum
Viersen GmbH
Corneliusstr. 8
41751 Viersen
rehazentrumviersen.de

Sanitätshaus Lettermann
GmbH
Helmholtzstr. 27
41747 Viersen
lettermann.de

SBH West GmbH
Helmholtzstr. 27
41747 Viersen
stiftung-bildung-
handwerk.de

Willich

Daniela Helten-Knops
Hochstr. 68
47877 Willich
bigcups-more.de

Koch/Köchin

Brüggen

Return Freizeit GmbH
Börholz 72
41379 Brüggen
myreturn.club

SGB Service-Gesellschaft-
Brüggen GmbH
Brüggener Str. 49
41379 Brüggen

Dormagen

Carla Mareike Juch
Torschenke
Rheinstr. 3
41541 Dormagen
torschenke.de

City Ring Handels
GmbH & Co. KG
Kölner Str. 70
41539 Dormagen
ringcenter-online.de

Heinrich Ralf Lorenz
Dorfstr. 5
41540 Dormagen
fleischerei-lorenz.de

Ines Klose
Hamburger Str. 6
41540 Dormagen

Klosterhof Gaststätten
GmbH
Klosterallee 1
41540 Dormagen
klosterhof-knechtsteden.de

TOP Service Erste
SE & Co. KG
Virchowstr. 2
41539 Dormagen
alloheim.de

Willem Anton
Allard-Schreiner
Parkstr. 2
41541 Dormagen
friedestrom.de

Grefrath

PP-Hotels UG
(haftungsbeschränkt)
Am Waldrand 1- 3
47929 Grefrath
grefratherhof.de

Grevenbroich

Hans Wolfgang Förster
Kantinenbewirtschaftung
Grevenbroicher Str. 98
41516 Grevenbroich

St. Augustinus-Service
1 GmbH
Klosterweg 1
41516 Grevenbroich
st-augustinus-kliniken.de

Zisterzienserkonvent
Langwaden e.V.
Kloster Langwaden 1
41516 Grevenbroich
klosterlangwaden.de

Jüchen

carpe diem - Gesellschaft
für den Betrieb von
Sozialeinrichtungen mbH
Garzweiler Allee 160- 164
41363 Jüchen
senioren-park.de

Kaarst

BUSINESS Hotels GmbH
Königsberger Str. 20
41564 Kaarst
mercure-hotel-
duesseldorf-kaarst.de

Caritasverband
Rhein-Kreis Neuss e.V.
Caritashaus St. Aldegundis
Driescher Str. 33
41564 Kaarst
caritasnet.de

Fejza GmbH
Am Neumarkt 1
41564 Kaarst
laguna-kaarst.eatbu.com

Tespo Sportpark GmbH
An der Wegscheider
Heck 2
41564 Kaarst
tespo.de

Kempen

Ercklentz GmbH
Judenstr. 8
47906 Kempen
restaurant-ercklentz.de

et kempsche Huus
Gastronomie GmbH
Neustr. 31
47906 Kempen
et-kempsche-huus.com

Gastronomie Betrieb
Muratovic GmbH
Peterstr. 24
47906 Kempen
kolpinghaus-kempen.de

Hospital zum Heiligen
Geist GmbH & Co. KG
Von-Broichhausen-Allee 1
47906 Kempen
krankenhaus-kempen.de

Venga GmbH
Ellenstr. 36
47906 Kempen
vending-deutschland.de
venga-kevelaer.de

Korschenbroich

Brauhaus Zum goldenen
Handwerk GmbH
Sebastianusstr. 9
41352 Korschenbroich
brauhaus-korschenbroich.de

Dinner-Catering GmbH
Glehner Heide 9
41352 Korschenbroich
dinner-catering.de

Franz Josef Stappen
Gasthaus
Steinhausen 39
41352 Korschenbroich
gasthaus-stappen.de

Picknick Gastronomie und
Lebensmittelhandel GmbH
Landstr. 19
41352 Korschenbroich
llgh.de

Krefeld

AccorInvest Germany
GmbH
Uerdinger Str. 245
47800 Krefeld
accorinvest.com

AccorInvest Germany
GmbH
Elfrather Weg 5
47802 Krefeld
accorinvest.com

Bayer Gastronomie GmbH
Rheinuferstr. 7- 9
47829 Krefeld
bayer-gastronomie.de

Belia Seniorenresidenzen
GmbH
Blumenstr. 170
47798 Krefeld
belia.de

BELLINI Senioren-Residenz
Krefeld GmbH
Am Schirkeshof 6
47804 Krefeld
bellini-seniorenresidenzen.de

DB Gastronomie GmbH
Breitenbachstr. 69
47809 Krefeld

Franz Priyantha Pelster
Dießemer Str. 46
47799 Krefeld
chris-py.de

Furth Gastronomie GmbH
Marktstr. 105
47798 Krefeld
nordbahnhof.de

HELIOS Klinikum
Krefeld GmbH
Lutherplatz 40
47805 Krefeld
helios-gesundheit.de

Helmut Lang
Stadtwaldhaus
Hüttenallee 108
47800 Krefeld
stadtwaldhaus.de

Hotel Osterather Hof
GmbH
Von-Beckerath-Platz 5
47799 Krefeld
osterather-hof.de

IMBSE GmbH
Blumentalstr. 108
47798 Krefeld
imbse-gmbh.de

Kulisse Gaststätten GmbH
Virchowstr. 130
47805 Krefeld
diekulisse.eu

MAX GmbH
An der Elfrather Mühle 145
47802 Krefeld
elfrather-muehle.de

Miriam Simon
Marienstr. 108
47807 Krefeld
zum-fischelner-burghof.de

Mirjana Cucuz
Am Brustert 37
47839 Krefeld
snp-catering.de

Peter Siebenmorgen
Zwingenbergstr. 116
47802 Krefeld
haus-kleinlosen.de

real GmbH
Hafelsstr. 200
47809 Krefeld
real.de

SBH West GmbH
Hessenstr. 55
47809 Krefeld
stiftung-bildung-
handwerk.de

Sol Meliá Deutschland
GmbH HOTEL DÜSSEL-
DORF KREFELD
Europark Fichtenhain A 1
47807 Krefeld
melia.com

Sparkasse Krefeld -
Zweckver-
bandssparkasse der Stadt
Kre-
feld und des Kreises
Viersen
Ostwall 155
47798 Krefeld

Städtische Seniorenheim-
Service-Gesellschaft
Krefeld mbH
De-Greiff-Str. 194
47803 Krefeld
seniorenheime-krefeld.de

T A G S Gastro GmbH
Sternstr. 12- 14
47798 Krefeld
ausschank-gleumes.de

Uwe Stringa
Restaurant Op de Trapp
Rheinbabenstr. 109
47809 Krefeld

VB Gastronomie GmbH
Rennstieg 1
47802 Krefeld
huelser-bergschaenke.de

Villa Medici
Hotel & Ristorante
Giuseppe Buonanno e.K.
Schönwasserstr. 73
47800 Krefeld
villa-medici-krefeld.de

Volker van Hooren
Restaurant Küferei
Dujardinstr. 9
47829 Krefeld
restaurant-kueferei.de

Wilhelm Franken
GmbH & Co. KG
Königstr. 123
47798 Krefeld
delikatessen-franken.de

Meerbusch

Anthony's GmbH
Moerser Str. 81
40667 Meerbusch
anthonys.kitchen

Broich Premium
Catering GmbH
Böhler Str. 1
40667 Meerbusch
broich.catering

Fronhof GmbH
Hauptstr. 20
40668 Meerbusch
restaurant-fronhof.de

Gut Dyckhof Gastronomie
GmbH & Co. KG
Am Dyckhof 3
40667 Meerbusch
gutdyckhof.com

Hogastar Hotel- und
Gaststättenbetriebs-
gesellschaft m. b. H.
Rheinhotel 4 Jahreszeiten
Zur Rheinfähre 15
40668 Meerbusch
rheinhotel-meerbusch.de

Johannes Siemes
Strümper Hof Gastronomie
Osterather Str. 78
40670 Meerbusch
struemperhof.de

Meridias-Rheinstadt-
pflegehaus
Meerbusch GmbH
Helen-Keller-Str. 7
40670 Meerbusch
meridias-meerbusch.net

Valon Fejza
Düsseldorfer Str. 89
40667 Meerbusch
laguna-meerbusch.de

Mönchengladbach

von Daniels GmbH
Konrad-Zuse-Ring 10
41179 Mönchengladbach

von Daniels GmbH
Hennes-Weisweiler-Allee 25
41179 Mönchengladbach
lacottoneria.de

Arena Gastronomie GmbH
Am Hockeypark 1
41179 Mönchengladbach

Bolten Gastronomie GmbH
Jägerhof
Beecker Str. 65
41179 Mönchengladbach
bolten-brauerei.de

Broich Premium
Catering GmbH
Hennes-Weisweiler-Allee 1
41179 Mönchengladbach
broich.catering

Caritasverband Region
Mönchengladbach e.V.
Albertusstr. 36
41061 Mönchengladbach
caritas-mg.de

Dorint GmbH
Hohenzollernstr. 5
41061 Mönchengladbach
hotel-moenchengladbach.
dorint.com

Emine Arici
Restaurant Zeitlos
Gabelsbergerstr. 81
41065 Mönchengladbach
restaurantzeitlos.de

Fotios Spanidis
Dahlener Str. 487
41239 Mönchengladbach
restaurantmediterranos.de

Heinrich-Wilhelm
Hastenrath
Restaurant Flachs Hof
Merreter 10
41179 Mönchengladbach
flachshof.de

Korian Deutschland AG
Giesenkirchener Str. 88
41238 Mönchengladbach
korian.de

Maleks Gastronomie
GmbH
An der Eickesmühle 13
41238 Mönchengladbach
restaurant-
alterschlachthof.de

MOKKA GmbH & Co. KG
Stephanstr. 1
41061 Mönchengladbach
mokka.de

NESTOR -
Bildungsinstitut GmbH
Hindenburgstr. 140
41061 Mönchengladbach
nestor-bildung.de

NGH Hotelbetriebs GmbH
Klusenstr. 97
41239 Mönchengladbach
novum-hospitality.com

NGH Hotelbetriebs GmbH
Aachener Str. 120
41061 Mönchengladbach
novum-hospitality.com

Rothermel Hotel
& Catering GmbH
Schürenweg 45- 47
41063 Mönchengladbach
rosenmeer.net

Sabine Martin
Kuhlenweg 6
41236 Mönchengladbach
foodbeverage.de

Salinas GmbH
Carl-Diem-Str. 2
41065 Mönchengladbach
salinas-restaurant.de

Städtische Kliniken
Mönchengladbach GmbH
Elisabeth-Krankenhaus-Rheydt
Hubertusstr. 100
41239 Mönchengladbach
sk-mg.de

Sunflower Management
GmbH & Co. KG
Speicker Str. 49
41061 Mönchengladbach
leonardo-hotels.de

Volker Hermann
Josef Kasteel
Vorster Str. 535
41169 Mönchengladbach
lindenhof-mg.de

Nettetal

Burg Ingenhoven
Service GmbH
Burgstr. 10
41334 Nettetal
burg-ingenhoven.de

Frank Veikes
Restaurant Haus Bey
An Haus Bey 16
41334 Nettetal
restaurant-haus-bey.de

Gasthaus Lüthemühle
GmbH
Lindenallee 50
41334 Nettetal
luethemuehle.de

GS-Gesundheits-Service-GmbH
Sassenfelder Kirchweg 1
41334 Nettetal
krankenhaus-nettetal.de

Karl Kummer
Am Wittsee 25
41334 Nettetal
dewittsee.de

Karl Peter Peltzer
Hotel Am See
Krickenbecker Allee 38
41334 Nettetal
krickenbecker-see.de

Ralf Dinter
Knorrstr. 77
41334 Nettetal
haus-galgenvenn.de

Schloss Krickenbeck GmbH
Schloßallee 1
41334 Nettetal
chateauform.com

Silvia Anita Gudrun
Terporten Wolfgang
Hans Terporten
Heide 7
41334 Nettetal
waldesruh-landgasthaus.de

Neuss

allrounder mountain
resort GmbH & Co. KG
An der Skihalle 1
41472 Neuss
alpenpark-neuss.de

Axel Buß
Restaurant Zum Stübchen
Preußenstr. 73
41464 Neuss
restaurant-zum-stuebchen.de

Dorint Hotel in Neuss GmbH
(Dorint Kongresshotel
Düsseldorf/Neuss)
Selikumer Str. 25
41460 Neuss
hotel-duesseldorf-neuss.dorint.com

Golf + Sport
GmbH & Co. KG
Am Golfplatz 1
41469 Neuss
golfundsport.de

Great Hotels GmbH
Am Derikumer Hof 1
41469 Neuss
hotel-duesseldorf-neuss.com

Hafenspelunke GmbH
Hansastr. 14
41460 Neuss
bohai.de

Heinrich Bauer
Catering Partyservice Bauer
Hammfelddamm 9
41460 Neuss
catering-bauer.de

Kochmütze
GmbH & Co. KG
Schanzenstr. 1
41460 Neuss
hoeffner.de

KORE Gastro GmbH
Erftstr. 58Drusushof
41460 Neuss
drusushof.com

Mühlenstraße 27
Restaurant GmbH
Mühlenstr. 27
41460 Neuss
essenz-neuss.de

NHO Neuss Hotel
Operations GmbH
Rheinallee 1
41460 Neuss
cphotelduesseldorfneuss.com

RheinLand Betriebs-restaurant GmbH
RheinLandplatz 1
41460 Neuss

Rheinland Klinikum
Neuss GmbH
Preußenstr. 84
41464 Neuss
rheinlandklinikum.de

St. Augustinus-Service
1 GmbH
Am Hasenberg 46
41462 Neuss
st-augustinus-kliniken.de

Zech Hotels GmbH
Anton-Kux-Str. 1
41460 Neuss
zech-hotels.de

Rommerskirchen

Senioren-Park
carpe diem GmbH
Venloer Str. 20
41569 Rommerskirchen
senioren-park.de

Velderhof Golf
GmbH & Co. KG
Velderhof
41569 Rommerskirchen
velderhof.de

Schwalmtal

Mühlen Restaurations-betriebe GmbH
Lüttelforst 303
41366 Schwalmtal
die-lue.de

Tönisvorst

David Lünger
Restaurant Tafelsilber
Anrather Str. 88
47918 Tönisvorst
restaurant-tafelsilber.de

Viersen

Andre Helmut Spooren
Hotel Rahserhof
Rahserstr. 172
41748 Viersen
rahserhof-viersen.de

Caritasverband für die
Region Kempen-Viersen
eingetragener Verein
Heierstr. 17
41747 Viersen
caritas-viersen.de

MOKKA GmbH & Co. KG
Rathausmarkt 1
41747 Viersen
mokka.de

Salvatore Panebianco
Pizzeria Paradiso
Nettetaler Str. 157
41751 Viersen

SBH West GmbH
Helmholtzstr. 27
41747 Viersen
stiftung-bildung-handwerk.de

Stefan Pauen
Hotel-Rest.
Zur eisernen Hand
An der Eisernen Hand 1
41747 Viersen
zureisernenhand.de

Theresienheim
Theresienstr. 3
41751 Viersen
theresienheim-viersen.de

Zielke KG
Lütticher Str. 1
41748 Viersen
edeka-zielke.de

Willich

Josef Hiller
Gastro-Betriebs & Beratungsgesellschaft mbH
Unterbruch 6
47877 Willich
kaiserhof.org

Keppner GmbH
Neubuschweg 77
47877 Willich
keppner-schulverpflegung.de

Martina Lepsy
Das Fischrestaurant
Bahnstr. 62
47877 Willich
lepsys.de

Matthias Stieger
Landgut Ramshof
Ramshof 1
47877 Willich
landgut-ramshof.de

Konstruktionsmechaniker/-in
Einsatzgebiet: Feinblechbau

Krefeld

CMB Schankanlagen
GmbH
Römerstr. 17
47809 Krefeld
cmbschankanlagen.de

Mönchengladbach

CONTEX Hartmetall
Verschleißtechnik GmbH
Krefelder Str. 676
41066 Mönchengladbach
contex-gmbh.de

HCR - HEINRICH
CREMER GmbH
Oppelner Str. 37
41199 Mönchengladbach
hcr.de

Pollrich GmbH
Neusser Str. 172
41065 Mönchengladbach
pollrich.com

Trützschler GmbH & Co. KG
Duvenstr. 82- 92
41199 Mönchengladbach
truetzschler.de

Nettetal

Josef L. Rameckers
Maschinenfabrik
GmbH & Co. KG
Berger Feld 3- 5
41334 Nettetal
rameckers.de

Viersen

Lufttechnik
GmbH & Co. KG
Beckstr. 1
41749 Viersen
ltv.de

Konstruktionsmechaniker/-in
Einsatzgebiet: Schweißtechnik

Kaarst

IAM Industrieanlagen-montage GmbH
Daimlerstr. 23
41564 Kaarst
iamgmbh.de

Kempen

Pfeiffer Chemie-Armaturenbau GmbH
Hooghe Weg 41
47906 Kempen
pfeiffer-armaturen.com

Krefeld

Andritz Separation GmbH
Eduard-Küsters-Str. 1
47805 Krefeld
andritz.com

Siempelkamp
Maschinenfabrik GmbH
Siempelkampstr. 75
47803 Krefeld
siempelkamp.com

Wahlefeld Fassaden-aufzugstechnik GmbH
Bruchfeld 85
47809 Krefeld
wahlefeld.de

Mönchengladbach

Neues GmbH
Konstantinstr. 4- 6
41238 Mönchengladbach
neues-gmbh.de

Pollrich GmbH
Neusser Str. 172
41065 Mönchengladbach
pollrich.com

Reimann GmbH
Erftstr. 73
41238 Mönchengladbach
reimann-gmbh.com

SMS group GmbH
Ohlerkirchweg 66
41069 Mönchengladbach
sms-group.com

Nettetal

Josef L. Rameckers
Maschinenfabrik
GmbH & Co. KG
Berger Feld 3- 5
41334 Nettetal
rameckers.de

Tönisvorst

LENNERTZ
Industrieanlagen und
Apparatebau GmbH
Lenenweg 25
47918 Tönisvorst
lennertz-apparatebau.de

Konstruktionsmechaniker/-in
Einsatzgebiet: Stahl- und Metallbau

Krefeld

Dr.-Ing. PAPROTH
GmbH & Co.
KG Tiefbauunternehmung
Dießemer Bruch 54
47805 Krefeld
paproth.eu

Linner Stahlbau GmbH
Düsseldorfer Str. 123
47809 Krefeld
linner-stahlbau.de

Mönchengladbach

Lemm Maschinenbau
GmbH
Erftstr. 17
41238 Mönchengladbach
lemm-maschinenbau.de

Paul Wolff GmbH
Monschauer Str. 22
41068 Mönchengladbach
paul-wolff.com

Reimann GmbH
Erftstr. 73
41238 Mönchengladbach
reimann-gmbh.com

Kraftfahrzeugmechatroniker/-in
Schwerpunkt: Nutzfahrzeugtechnik

Dormagen

cotac europe GmbH
Alte Heerstr. 2
41540 Dormagen
cotac-group.com

Grevenbroich

CTJ Janssen GmbH
Spedition & Logistik
Kölner Landstr. 103
41515 Grevenbroich
ctj-online.de

Kempen

Schönmackers Umwelt-dienste GmbH & Co. KG
Hooghe Weg 1
47906 Kempen
schoenmackers.de

Krefeld

IMR Innovative Metal
Recycling GmbH
Hentrichstr. 68
47809 Krefeld
imrecycling.de

SWK Stadtwerke
Krefeld AG
St. Töniser Str. 124
47804 Krefeld
swk.de

Mönchengladbach

A. & P. Drekopf
GmbH & Co. KG
Boettgerstr. 33
41066 Mönchengladbach
drekopf.de

Brauerei Mönchengladbach
Zweigniederlassung der
Oettinger Brauerei GmbH
Senefelderstr. 29
41066 Mönchengladbach
oettinger-bier.de

Herbrand Niederrhein
GmbH & Co. KG
Krefelder Str. 180
41063 Mönchengladbach
herbrand.de

JUMBO Wash
Kraftfahrzeuge GmbH
Ottostr. 4
41238 Mönchengladbach
jumbo-kfz-paulussen.de

Viersen

Rath Reisen
GmbH & Co. KG
Spenglerstr. 8
41749 Viersen
rath-reisen.eu

Kraftfahrzeugmechatroniker/-in
Schwerpunkt: Personenkraftwagentechnik

Brüggen

Strux e.K.
Weihersfeld 55
41379 Brüggen
strux.driver-center.partners

Krefeld

Herbrand Niederrhein
GmbH & Co. KG
Magdeburger Str. 80
47800 Krefeld
herbrand.de

Mönchengladbach

ATA GmbH
Reyerhütter Str. 22
41065 Mönchengladbach
autofit-ata.de

Auto-Centrum
Walter Coenen
GmbH & Co.
Monschauer Str. 36
41068 Mönchengladbach
waltercoenen.de

Capricorn Automotive
GmbH
Krefelder Str. 320
41066 Mönchengladbach
capricorngroup.net

Herbrand Niederrhein
GmbH & Co. KG
Krefelder Str. 180
41063 Mönchengladbach
herbrand.de

JUMBO Wash
Kraftfahrzeuge GmbH
Ottostr. 4
41238 Mönchengladbach
jumbo-kfz-paulussen.de

Kraftfahrzeugmechatroniker/-in
Schwerpunkt: System- und Hochvolttechnik

Willich

Omnibus Elektroniks &
Service GmbH
Siemensring 111
47877 Willich
oes-line.eu

Lacklaborant/-in

Brüggen

Teknos Deutschland GmbH
Brachter Str. 92
41379 Brüggen
teknos.com

Dormagen

Becker Industrielack GmbH
Norfer Str. 3
41539 Dormagen
beckers-group.com

Grevenbroich

ACTEGA Rhenania GmbH
Rhenaniastr. 29- 37
41516 Grevenbroich
actega.com

Krefeld

Verseidag-Indutex GmbH
Industriestr. 56
47803 Krefeld
verseidag.de

Lagerfachhelfer/-in

Dormagen

Offergeld Logistik GmbH
& Co. KG, Zweigniederlassung Dormagen
Edisonstr. 1
41542 Dormagen
offergeld.de

ROLLER GmbH & Co. KG
Hamburger Str. 32
41540 Dormagen
roller.de

Grevenbroich

Getränkesupermarkt
Müller e.K.
Am Hammerwerk 6- 8
41515 Grevenbroich
trinkgut.de

Hund & Sport
Hungenberg GmbH
Marie-Curie-Str. 10- 14
41515 Grevenbroich
futter-fundgrube.de

Pick Baufachzentrum
GmbH
Lilienthalstr. 31
41515 Grevenbroich
bauenundleben.de

toom Baumarkt GmbH
An der Zuckerfabrik 1
41516 Grevenbroich
toom.de

Kaarst

KT - POCO Markt
BVBA Co. KG
Girmes-Kreuz-Str. 55
41564 Kaarst
poco.de

Krefeld

Bönders GmbH
Bataverstr. 15
47809 Krefeld

Hauser GmbH
Dießemer Bruch 64
47805 Krefeld
hausergruppe.de

Vaneker & Koch GmbH
Nauenweg 34a - c
47805 Krefeld
vaneker-koch.de

Meerbusch

ISEKI -
MASCHINEN GMBH
Rudolf-Diesel-Str. 4- 6
40670 Meerbusch
iseki.de

Mönchengladbach

BAUEN + LEBEN GmbH
& Co. KG
Odenkirchener Str. 249
41236 Mönchengladbach
bauenundleben.de

GALERIA Karstadt
Kaufhof GmbH
Markt 10
41236 Mönchengladbach
galeria.de

GV Logistik GmbH
Hamburgring 48
41179 Mönchengladbach
gvlogistik.de

H. Janssen & Co. KG
Diebesweg 9
41065 Mönchengladbach
janssen-beda.de

Hermann Lamparter
GmbH & Co. KG
Waldnieler Str. 90
41068 Mönchengladbach
lamparter.de

HORNBACH Baumarkt AG
Künkelstr. 88
41063 Mönchengladbach
hornbach.de

MEG Maler Einkauf
Gruppe eG
Künkelstr. 43
41063 Mönchengladbach
meg-west.de

NESTOR -
Bildungsinstitut GmbH
Hindenburgstr. 140
41061 Mönchengladbach
nestor-bildung.de

Paul Langen GmbH & Co.
KG Spedition, Möbel-spedition, Lagerlogistik
Hocksteiner Weg 50
41189 Mönchengladbach
speditionlangen.de

SFG Handels-GmbH &
Co. KG SB Möbel Boss
Erftstr. 51
41238 Mönchengladbach
moebel-boss.de

Nettetal

Hubert Kreykamp GmbH
Herrenpfad-Süd 34
41334 Nettetal
kreykamp.de

toom Baumarkt GmbH
Van-der-Upwich-Str. 1
41334 Nettetal
toom.de

Neuss

August Jungbluth
GmbH & Co. KG
Holzhandlung und
Baustoffe
Normannenstr. 8
41462 Neuss
jungbluth-holz.de

BAUEN + LEBEN GmbH
& Co. KG
Blindeisenweg 8
41468 Neuss
bauenundleben.de

DACHSER SE
Zweigniederlassung Neuss
Am Hochofen 50- 64
41460 Neuss
dachser.de

METRO Deutschland
GmbH
Jagenbergstr. 6
41468 Neuss
metro.de

Natsu Foods
GmbH & Co. KG
Jagenbergstr. 4b
41468 Neuss
natsu.eu

Peter Kilbinger KG
Stephanstr. 12
41464 Neuss
kilbinger.de

Schwalmtal

Klaus Bongartz
GmbH & Co. KG
Galgheide 3
41366 Schwalmtal
bongartz-metall.de

Viersen

FastCon GmbH
Textilstr. 2
41751 Viersen
fastcon.net

Lagerhaus Sturm KG
Metallstr. 20
41751 Viersen
sturm-spedition.de

SKK Küchen- und
Gasgeräte GmbH
Nettetaler Str. 172- 180
41751 Viersen
skk-guss.de

Willich

CHEMOFAST
Anchoring GmbH
Hanns-Martin-Schleyer-Str. 23
47877 Willich
chemofast.de

Hans Brocker
KG für den Großhandel
mit Kartoffeln
und Landesprodukten
Im Fließ 12- 14
47877 Willich
brocker-moehren.de

Land- und Baumaschinenmechatroniker/-in

Krefeld

IMR Innovative Metal
Recycling GmbH
Hentrichstr. 68
47809 Krefeld
imrecycling.de

Mönchengladbach

H. Herzog KG
Landgrafenstr. 60
41069 Mönchengladbach
herzog-kg.de

Wacker Neuson Vertrieb
Deutschland GmbH & Co. KG
Meerweg 13
41066 Mönchengladbach
wackerneusongroup.com

Neuss

Gerken GmbH
Jagenbergstr. 21
41468 Neuss
gerken-arbeitsbuehnen.de

Gustav Kampmann GmbH
Jülicher Landstr. 273
41464 Neuss
guka.de

HKL Baumaschinen GmbH
Sudermannstr. 5
41468 Neuss
hkl-baumaschinen.de

Hydro Aluminium Rolled
Products GmbH
Koblenzer Str. 122
41468 Neuss
hydro.com

Seidler Tiefbau GmbH
Bockholtstr. 62a
41460 Neuss
seidler-tiefbau.de

Schwalmtal

Sanders Tiefbau
GmbH & Co.KG
Vogelsrather Weg 11
41366 Schwalmtal
sanders-tiefbau.de

Viersen

Prangenberg & Zaum GmbH
Vorster Str. 74
41748 Viersen
pundz.de

Leichtflugzeugbauer/-in

Grefrath

Sportflugzeugbau
Antwerpen GmbH
Flugplatz 1
47929 Grefrath
ltb-antwerpen.de

Maschinen- und Anlagenführer/-in
Schwerpunkt: Lebensmitteltechnik

Jüchen

Pick & Hübner GmbH
Neusser Str. 152
41363 Jüchen
pick-goertz.de

Kempen

deli carte GmbH & Co. KG
Teilmansfeld 6
47906 Kempen
deli-carte.de

Mönchengladbach

Esser Konfekt und Feingebäck GmbH & Co. KG
Laurentiusstr. 57
41189 Mönchengladbach
esser-feingebaeck.de

NESTOR - Bildungsinstitut GmbH
Hindenburgstr. 140
41061 Mönchengladbach
nestor-bildung.de

Refresco Deutschland GmbH
Speicker Str. 2- 8
41061 Mönchengladbach
refresco.de

Refresco Deutschland GmbH
Herrather Linde 57
41189 Mönchengladbach
refresco.de

Neuss

Döhler Neuss GmbH
Kreitzweg 10
41472 Neuss
doehler.com

Edmund Münster GmbH & Co. KG
Jülicher Landstr. 101
41464 Neuss
haribo.com

Natsu Foods GmbH & Co. KG
Jagenbergstr. 4b
41468 Neuss
natsu.eu

Nestle Deutschland AG
Industriestr. 42- 44
41460 Neuss
nestle.de

Schwalmtal

Tacken GmbH
Vogelsrather Weg 1- 5
41366 Schwalmtal
hessingsupervers.nl

Tönisvorst

Abbelen GmbH
Kempener Str. 22
47918 Tönisvorst
abbelen.de

Viersen

Baackes & Heimes GmbH
Eintrachtstr. 43
41751 Viersen
tilbury.de

Maschinen- und Anlagenführer/-in
Schwerpunkt: Metall- und Kunststofftechnik

Brüggen

Gebr. Laumans GmbH & Co. KG
Stiegstr. 88
41379 Brüggen
laumans.de

Peter van Eyk GmbH & Co. KG
Stiegstr. 60
41379 Brüggen
pve-kunststoffrohre.de

Grefrath

Draftex Automotive GmbH
Bahnstr. 29
47929 Grefrath
draftex.de

Grevenbroich

BLAU Kunststofftechnik Zweigniederlassung der MAGNA STEYR Fuel Systems GmbH
Industriestr. 23Gebäude B
41516 Grevenbroich
magna.com

Heinrich Otto K.G. (GmbH & Co.)
Industriestr. 15
41516 Grevenbroich
heinrichotto.com

Humintech GmbH
Am Pösenberg 9- 13
41517 Grevenbroich
humintech.com

Hydro Aluminium High Purity GmbH
Aluminiumstr. 2
41515 Grevenbroich
hydro.com

Hydro Aluminium Rolled Products GmbH
Aluminiumstr. 1
41515 Grevenbroich
hydro.com

Kaarst

RUDOLF NIEBERDING GMBH
Justus-Liebig-Str. 6- 8
41564 Kaarst
nieberding.de

Kempen

Engels Kerzen GmbH
Am Selder 8
47906 Kempen
engels-kerzen-shop.de

Garant GmbH Gummi-Vulkanisierwerk Stahlbau und technischer Großhandel für Industrie- und Bergwerksbedarf
Am Selder 1
47906 Kempen
garant-kempen.de

SYNERSIS GmbH
Am Selder 35
47906 Kempen
drdeppe.de

VENTAPP GmbH
Hooghe Weg 45
47906 Kempen
ventapp.de

Korschenbroich

Drebes GmbH
Fuggerstr. 14
41352 Korschenbroich
drebes-stahlrohrhandel.de

Schellen & Flack GmbH
Fuggerstr. 8
41352 Korschenbroich
schellen-flack.de

Krefeld

ACCUREC-RECYCLING GmbH
Bataverstr. 21
47809 Krefeld
accurec.de

almaak international GmbH
Elbestr. 29
47800 Krefeld
almaak.de

COMPO Expert GmbH
Ohlendorffstr. 29
47809 Krefeld
compo-expert.com

Deutsche Edelstahlwerke Specialty Steel GmbH & Co. KG
Oberschlesienstr. 16
47807 Krefeld
dew-stahl.com

DR.KURT MÜLLER GmbH & Co. KG
Krefelder Str. 150
47839 Krefeld
kurtmueller.com

EGN Entsorgungsgesellschaft Niederrhein mbH
Bruchfeld 33
47809 Krefeld
entsorgung-niederrhein.de

IMBSE GmbH
Blumentalstr. 108
47798 Krefeld
imbse-gmbh.de

IMR Innovative Metal Recycling GmbH
Hentrichstr. 68
47809 Krefeld
imrecycling.de

J. Finck GmbH & Co. KG
Grüner Dyk 7- 37
47803 Krefeld
finck.de

Kursgestalter Consulting GmbH & Co. KG
Mevissenstr. 62B
47803 Krefeld
kursgestalter.de

Laufenberg GmbH
Krüserstr. 2
47839 Krefeld
laufenberg.info

MEK GmbH
Kleineweferstr. 1
Eingang 3
47803 Krefeld
bz-mek.de

Outokumpu Nirosta GmbH
Oberschlesienstr. 16
47807 Krefeld
outokumpu.com

Presswerk Krefeld GmbH & Co. KG
Idastr. 60
47809 Krefeld
pwk-automotive.com

SBH West GmbH
Hessenstr. 55
47809 Krefeld
stiftung-bildung-handwerk.de

START NRW GmbH
Ostwall 57
47798 Krefeld
start-nrw.de

THK RHYTHM AUTOMOTIVE GmbH
Heidbergsweg 100
47809 Krefeld
thk-rhythm-auto.eu

thyssenkrupp Materials Processing Europe GmbH
Heidbergsweg 102
47809 Krefeld
thyssenkrupp-materials-processing-europe.com

Wilhelm Schulz GmbH
Kuhleshütte 111
47809 Krefeld
pccenergy.com

Meerbusch

Rhein - Getriebe GmbH
Grünstr. 34
40667 Meerbusch
rheingetriebe.com

Mönchengladbach

CONTEX Präzisionstechnik GmbH & Co. KG
Süchtelner Str. 81a
41066 Mönchengladbach
contex-gmbh.de

Georg Kimmel GmbH
Kabelstr. 91
41069 Mönchengladbach

HCR - HEINRICH CREMER GmbH
Oppelner Str. 37
41199 Mönchengladbach
hcr.de

Müllers Produktions GmbH & Co. KG
Trompeterallee 200-208
41189 Mönchengladbach
muellers-fenster.de

NESTOR - Bildungsinstitut GmbH
Hindenburgstr. 140
41061 Mönchengladbach
nestor-bildung.de

Nettetal

BGH Feindraht GmbH
Am Hotschgraf 3
41334 Nettetal
bgh.de

Neuss

ALUMINIUM NORF GmbH
Koblenzer Str. 120
41468 Neuss
alunorf.de

Deutsche Tiernahrung Cremer GmbH & Co. KG
Danziger Str. 3- 5
41460 Neuss
deutsche-tiernahrung.de

Edmund Münster GmbH & Co. KG
Jülicher Landstr. 101
41464 Neuss
haribo.com

ESSERTEC GmbH
Berghäuschensweg 77
41464 Neuss
essertec.de

Essity Operations Neuss GmbH
Floßhafenstr. 16
41460 Neuss
essity.de

Garlock GmbH
Falkenweg 1
41468 Neuss
garlock.com

Hydro Aluminium Rolled Products GmbH
Koblenzer Str. 122
41468 Neuss
hydro.com

Max Mothes GmbH
Fuggerstr. 7- 9
41468 Neuss
maxmothes.com

ONline Laminating and Technology Center GmbH & Co. KG
Sperberweg 2
41468 Neuss
online-laminating.com

PETROPLAST GmbH Chemikalien und Kunststoffe
Am Blankenwasser 3
41468 Neuss
petroplast.de

Pierburg GmbH
Alfred-Pierburg-Str. 1
41460 Neuss
rheinmetall-automotive.com

Pierburg GmbH
Industriestr. 43
Werk Niederrhein
41460 Neuss
rheinmetall-automotive.com

Schwalmtal

Claudia Scholz
David Scholz
Nicole Scholz GbR
Stöckener Feld 8
41366 Schwalmtal
sdg-metall.de

Viersen

APD Schlauchtechnik GmbH
Technologiering 12
41751 Viersen
apd-schlauchtechnik.de

HUECK Engraving GmbH & Co. KG
Helmholtzstr. 9
41747 Viersen
hueck-rheinische.com

Leonhard Moos & Butzen GmbH
Energiestr. 2
41751 Viersen
moos-butzen.de

OTTO FUCHS Dülken GmbH & Co. KG
Heiligenstr. 70
41751 Viersen
otto-fuchs-duelken.de

RETERRA Service GmbH
Hindenburgstr. 160
41749 Viersen
reterra.de

SAB Bröckskes GmbH & Co. KG.
Grefrather Str. 204-212b
41749 Viersen
sab-kabel.de

SBH West GmbH
Helmholtzstr. 27
41747 Viersen
stiftung-bildung-handwerk.de

Schwarzkopf & Henkel Production Europe GmbH & Co. KG
Amerner Weg 7
41751 Viersen
henkel.de

Willich

alimex GmbH
Precision in Aluminium
Karl-Arnold-Str. 14-16
47877 Willich
alimex.de

Saint-Gobain Performance Plastics Pampus GmbH
Am Nordkanal 37
47877 Willich
saint-gobain.de

Maschinen- und Anlagenführer/-in
Schwerpunkt: Textiltechnik

Grevenbroich

Hydro Aluminium High Purity GmbH
Aluminiumstr. 2
41515 Grevenbroich
hydro.com

Krefeld

TOUCAN-T CARPET MANUFACTURE GmbH
St. Töniser Str. 84
47803 Krefeld
toucan-t.de

Mönchengladbach

AUNDE Achter & Ebels GmbH
Waldnieler Str. 151
41068 Mönchengladbach
aunde-group.com

Klevers GmbH & Co. KG
Oppelner Str. 11
41199 Mönchengladbach
klevers.de

NESTOR - Bildungsinstitut GmbH
Hindenburgstr. 140
41061 Mönchengladbach
nestor-bildung.de

Tuchfabrik Willy Schmitz GmbH & Co. K.G.
Sachsenstr. 30
41063 Mönchengladbach
willy-schmitz-tuchfabrik.de

Vliesstoff Kasper GmbH
Rönneterring 7-9
41068 Mönchengladbach
vliesstoff.de

Nettetal

pile fabrics Gmbh
Robert-Kahrmann-Str. 12
41334 Nettetal
pile-fabrics.com

Neuss

Spheretex GmbH
Sperberweg 4
41468 Neuss
spheretex.com

Maschinen- und Anlagenführer/-in
Schwerpunkt: Textilveredelung

Grefrath

NOVA Textil-Beschichtung GmbH
An der Plüschweberei 50
47929 Grefrath
nova-textil.com

Mönchengladbach

AUNDE Achter & Ebels GmbH
Waldnieler Str. 151
41068 Mönchengladbach
aunde-group.com

Klevers GmbH & Co. KG
Oppelner Str. 11
41199 Mönchengladbach
klevers.de

Tuchfabrik Willy Schmitz GmbH & Co. K.G.
Sachsenstr. 30
41063 Mönchengladbach
willy-schmitz-tuchfabrik.de

Neuss

Spheretex GmbH
Sperberweg 4
41468 Neuss
spheretex.com

Mathematisch-technische/-r Softwareentwickler/-in

Dormagen

CP-Pro Software & Services Clausen KG
Bahnhofstr. 29
41539 Dormagen
cp-pro.de

Meerbusch

Riege Software International GmbH
Mollsfeld 10
40670 Meerbusch
riege.com

Mönchengladbach

measX GmbH & Co. KG
Trompeterallee 110
41189 Mönchengladbach
measx.com

S.K.I. Schlegel & Kremer Industrieautomation GmbH
Hanns-Martin-Schleyer-Str. 22
41199 Mönchengladbach
ski-gmbh.com

Neuss

addmore GmbH
Carl-Schurz-Str. 2
41460 Neuss
addmore-mobile.de

Maurer/-in

Krefeld

Ausbildungsinitiative Rheinland GmbH
Geschäftsstelle Uerdingen
Duisburger Str. 221/ Chempark
47829 Krefeld
ausbildungsinitiative-rheinland.de

Currenta GmbH & Co. OHG Geb. 4850
Rheinuferstr. 7
47829 Krefeld
currenta.de

DERICHS u KONERTZ GmbH & Co. KG
Magdeburger Str. 81
47800 Krefeld
derichsukonertz.de

E-BAU Wohnen GmbH
Oberbenrader Str. 405
47804 Krefeld
ebau-nrw.info

Karl Heuck GmbH & Co. KG
Hafenstr. 57- 59
47809 Krefeld
karl-heuck.de

Rostek & Pesch GmbH & Co. KG
Parkstr. 55
47829 Krefeld
rostek-pesch.de

Mönchengladbach

Ernst Kreuder GmbH & Co. KG
Hocksteiner Weg 22
41189 Mönchengladbach
kreuder-bau.de

Günther Voullié Bauunternehmung GmbH & Co. KG
Annakirchstr. 27
41063 Mönchengladbach
voullie.de

Jakob Durst GmbH & Cie.
Talstr. 24
41199 Mönchengladbach
durstbau.com

realdevelop GmbH & Co. KG
Dahlener Heide 22
41179 Mönchengladbach
realdevelop.de

Niederkrüchten

Bauwerke-Management-Systeme BMS AG
Sohlweg 76
41372 Niederkrüchten
bms-home.de

Mechatroniker/-in

Dormagen

Ausbildungsinitiative Rheinland GmbH
Chempark Geb. A 900
41539 Dormagen
ausbildungsinitiative-rheinland.de

Covestro Deutschland AG
Bayerwerk
41539 Dormagen
covestro.com

Currenta GmbH & Co. OHG Geb. 4850; R110
Bayerwerk
41539 Dormagen
currenta.de

LANXESS Deutschland GmbH
Bayerstr.
41539 Dormagen
lanxess.com

TECTRION GmbH
c/o Currenta GmbH & Co. OHG
41539 Dormagen
tectrion.de

Grefrath

GLM-Service u. Vertrieb GmbH & Co.KG
Umstr. 6
47929 Grefrath
glm-werkzeugmaschinen.com

Grevenbroich

PETIG AG
Rhenaniastr. 39
41516 Grevenbroich
petig.com

Jüchen

HAWA Flüssiggas GmbH
Neusser Str. 125
41363 Jüchen
hawa-tankstellen.de

Kempen

Pfeiffer Chemie-Armaturenbau GmbH
Hooghe Weg 41
47906 Kempen
pfeiffer-armaturen.com

SEW Systemtechnik für Energierecycling und Wärmeflußbegrenzung GmbH
Industriering Ost 90
47906 Kempen
sew-kempen.de

Korschenbroich

Hans Sasserath GmbH & Co. KG
Mühlenstr. 62
41352 Korschenbroich
syr.de

Krefeld

Air Liquide Deutschland GmbH
Fütingsweg 34
47805 Krefeld
industrie.airliquide.de

ANDRITZ Küsters GmbH
Eduard-Küsters-Str. 1
47805 Krefeld
andritz.com

Ausbildungsinitiative Rheinland GmbH
Geschäftsstelle Uerdingen
Duisburger Str. 221/ Chempark
47829 Krefeld
ausbildungsinitiative-rheinland.de

Baumer hhs GmbH
Adolf-Dembach-Str. 19
47829 Krefeld
baumerhhs.com

Canon Deutschland GmbH
Europark Fichtenhain A 10
47807 Krefeld
canon.de

EGN Entsorgungsgesellschaft Niederrhein mbH
Bruchfeld 33
47809 Krefeld
entsorgung-niederrhein.de

H.G.S. GmbH
Kleineweferstr. 1
47803 Krefeld
hgs.eu

LANXESS Deutschland GmbH
Rheinuferstr. 7
47829 Krefeld
lanxess.com

MAV Mineralstoff-Aufbereitung und -Verwertung GmbH
Bataverstr. 9
47809 Krefeld
mav-gmbh.com

MEK GmbH
Kleineweferstr. 1
Eingang 3
47803 Krefeld
bz-mek.de

Okuma Europe GmbH
Europark Fichtenhain A 20
47807 Krefeld
okuma.eu

RONDO FOOD GmbH & Co. KG
Magdeburger Str. 65
47800 Krefeld
rondo-food.de

Siemens Mobility GmbH
Duisburger Str. 145
47829 Krefeld
mobility.siemens.com

Siempelkamp Maschinenfabrik GmbH
Siempelkampstr. 75
47803 Krefeld
siempelkamp.com

Siempelkamp Maschinen- und Anlagenbau GmbH
Siempelkampstr. 75
47803 Krefeld
siempelkamp.com

SPIE GmbH
Duisburger Str. 145
47829 Krefeld
spie.de

STILL Gesellschaft mbH
Bruchfeld 80
47809 Krefeld
still.de

TAG Composites & Carpets GmbH
Glockenspitz 36
47800 Krefeld
tag-krefeld.de

Venator Uerdingen GmbH
Rheinuferstr. 7- 9
47829 Krefeld
chempark.de

Wirtz Werkzeugbau GmbH
Breuershofstr. 19
47807 Krefeld
wirtz-werkzeugbau.de

Meerbusch

Teepack Spezialmaschinen GmbH & Co. KG
Düsseldorfer Str. 73
40667 Meerbusch
teepack.com

Mönchengladbach

Amazon Logistik Moenchengladbach GmbH
Hamburgring 10
41179 Mönchengladbach
amazon.jobs

AV Ausbildungsverbund Mönchengladbach GmbH
Landgrafenstr. 45
41069 Mönchengladbach

Brauerei Mönchengladbach Zweigniederlassung der Oettinger Brauerei GmbH
Senefelderstr. 29
41066 Mönchengladbach
oettinger-bier.de

CEWE Stiftung & Co. KGaA
Erftstr. 40
41238 Mönchengladbach
company.cewe.de

Coca-Cola European Partners Deutschland GmbH
Marie-Bernays-Ring 37
41199 Mönchengladbach
cceag.de

Dr. Hahn GmbH & Co. KG.
Trompeterallee 162- 170
41189 Mönchengladbach
dr-hahn.eu

HCR - HEINRICH CREMER GmbH
Oppelner Str. 37
41199 Mönchengladbach
hcr.de

Junkers & Müllers GmbH
Bolksbuscher Str. 27
41239 Mönchengladbach
jm-techtex.com

Piepenbrock Industrie- und Serviceleistungen GmbH + Co. KG
Blumenberger Str. 143-145
41061 Mönchengladbach
piepenbrock.de

SATO GmbH
Tomphecke 51
41169 Mönchengladbach
sato.de

Scheidt & Bachmann GmbH
Breite Str. 132
41238 Mönchengladbach
scheidt-bachmann.de

SMS group GmbH
Ohlerkirchweg 66
41069 Mönchengladbach
sms-group.com

Starrag Technology GmbH
Hugo-Junkers-Str. 12- 32
41236 Mönchengladbach
starrag.com

Train-Ing GmbH
Konrad-Zuse-Ring 1
41179 Mönchengladbach
train-ing-gmbh.de

Trützschler GmbH & Co. KG
Duvenstr. 82- 92
41199 Mönchengladbach
truetzschler.de

UNGRICHT GmbH & Co. KG
Karstr. 90
41068 Mönchengladbach

Vanderlande Industries GmbH
Krefelder Str. 699
41066 Mönchengladbach
vanderlande.com

Walter Bethke Kunststoffverarbeitung - Elektronik GmbH & Co. KG
Daimlerstr. 26- 32
41189 Mönchengladbach
b-plastic.com

Nettetal

BGH Feindraht GmbH
Am Hotschgraf 3
41334 Nettetal
bgh.de

Josef L. Rameckers Maschinenfabrik GmbH & Co. KG
Berger Feld 3- 5
41334 Nettetal
rameckers.de

Multivac Resale & Service GmbH
Am Ringofen 14
41334 Nettetal
de.multivac.com

NIKO Nahrungsmittel-Maschinen GmbH & Co. KG
Wevelinghoven 28
41334 Nettetal
niko.de

Neuss

ALUMINIUM NORF GmbH
Koblenzer Str. 120
41468 Neuss
alunorf.de

BEKO TECHNOLOGIES GmbH
Im Taubental 7
41468 Neuss
beko-technologies.com

Benhil GmbH
Blindeisenweg 17
41468 Neuss
imadairyfood.com

Döhler Neuss GmbH
Kreitzweg 10
41472 Neuss
doehler.com

Edmund Münster GmbH & Co. KG
Jülicher Landstr. 101
41464 Neuss
haribo.com

Essity Operations Neuss GmbH
Floßhafenstr. 16
41460 Neuss
essity.de

Kawasaki Robotics GmbH
Im Taubental 32
41468 Neuss
robotics.kawasaki.com

Mitutoyo Europe GmbH
Borsigstr. 8- 10
41469 Neuss
mitutoyo.de

Nestle Deutschland AG
Industriestr. 42- 44
41460 Neuss
nestle.de

Pierburg GmbH
Industriestr. 43
Werk Niederrhein
41460 Neuss
rheinmetall-automotive.com

Schindler Aufzüge
und Fahrtreppen GmbH
Heerdterbuschstr. 11
41460 Neuss
schindler.com

Niederkrüchten

Zoran Scholz
Tackenkamp 15
41372 Niederkrüchten
zscncservice.de

Rommerskirchen

GSB-Gesellschaft für
elektrische Ausrüstungen
mbH & Co. KG
Albert-Einstein-Str. 6
41569 Rommerskirchen
gsb-gruppe.de

Schwalmtal

QTM Service GmbH
Vogelsrather Weg 53
41366 Schwalmtal
qtmgmbh.net

Tacken GmbH
Vogelsrather Weg 1- 5
41366 Schwalmtal
hessingsupervers.nl

Tönisvorst

Rico-Werk
Eiserlo & Emmrich GmbH
Tempelsweg 12- 14
47918 Tönisvorst
rico-aufzuege.de

Viersen

APD Schlauchtechnik GmbH
Technologiering 12
41751 Viersen
apd-schlauchtechnik.de

Baackes & Heimes GmbH
Eintrachtstr. 43
41751 Viersen
tilbury.de

Groschopp AG
Drives & More
Greefsallee 49
41747 Viersen
groschopp.de

Syntegon Technology
GmbH
Kölnische Str. 1- 3
41747 Viersen
syntegon.com

WMT-Landfill-Biogas-
Services GmbH
Kränkelsweg 26
41748 Viersen
wmt-lbs.de

WS Quack + Fischer GmbH
Lichtenberg 6
41747 Viersen
wsqf.de

Willich

kolb Cleaning
Technology GmbH
Karl-Arnold-Str. 12
47877 Willich
kolb-ct.com

L & P Elektroautomations
GmbH
Karl-Arnold-Str. 4
47877 Willich
lp-gmbh.de

Schunk Ingenieur-
keramik GmbH
Hanns-Martin-Schleyer-
Str. 5
47877 Willich
schunk-carbontechnology.com

Mechatroniker/-in für Kältetechnik

Dormagen

Thermobil - Mobile
Kühllager GmbH
Otto-Schott-Str. 30
41542 Dormagen
thermobil.de

Krefeld

etna GmbH
Kölner Str. 232
47805 Krefeld
etna.de

SPIE GmbH
Duisburger Str. 145
47829 Krefeld
spie.de

Neuss

Nordfrost GmbH & Co. KG
Mainstr. 111
41469 Neuss
nordfrost.de

Mediengestalter/-in Digital und Print

Krefeld

MEDIAHAUS ProPack
GmbH
Dießemer Bruch 100d
47805 Krefeld
mediahaus.de

Mönchengladbach

web-vision GmbH
An der Eickesmühle 38
41238 Mönchengladbach
web-vision.de

Mediengestalter/-in Digital und Print
Fachrichtung: Beratung und Planung

Krefeld

O/R/T/
Medienverbund GmbH
Europark Fichtenhain A 2
47807 Krefeld
ort-online.net

Mönchengladbach

CEWE Stiftung & Co. KGaA
Erftstr. 40
41238 Mönchengladbach
company.cewe.de

real Digital Agency GmbH
Konrad-Zuse-Ring 12
41179 Mönchengladbach
real-digital.de

Recordbay GmbH
Madrider Str. 2
(Gebäude M2)
41069 Mönchengladbach
recordbay.de

Mediengestalter/-in Digital und Print
Fachrichtung: Gestaltung und Technik

Brüggen

Görges Naturprodukte
GmbH
Weihersfeld 42
41379 Brüggen
aniforte.de

Dormagen

SIGNUM Dokumentation
& Visualisierung GmbH
Unter den Hecken 70
41539 Dormagen
signum.me

Grevenbroich

media society networks -
Agentur für Marketing
und Kommunikation GmbH
Montanusstr. 62
41515 Grevenbroich
plusxaward.de

Raphael Handen
Poststr. 76
41516 Grevenbroich
sixwasnine.com

VOON Werbeagentur GmbH
Gut Heckhausen
41516 Grevenbroich
voon.de

Jüchen

Daniela Breyer
Mühlenstr. 3
41363 Jüchen
red-tiger-design.de

POLO Motorrad und
Sportswear GmbH
Polostr. 1
41363 Jüchen
polo-motorrad.com

Kempen

Gedak GmbH
Mülhauser Str. 157
47906 Kempen
gedak.de

Nagels Druck GmbH
Am Selder 21
47906 Kempen
nagels-druck.de

te Neues Druckereigesell-
schaft mbH + Co. KG
Mülhauser Str. 157
47906 Kempen
te-neues.de

Vennekel & Partner
GmbH Werbung und
Kommunikation
Birckesstr. 6
47906 Kempen
vennekel.de

Korschenbroich

Das Druckhaus Print und
Medien GmbH
Im Hasseldamm 6
41352 Korschenbroich
das-druckhaus.de

Krefeld

A. Berger GmbH
Weyerhofstr. 68
47803 Krefeld
bergertextiles.com

Ali Cakir Maan Media
Franz-Hitze-Str. 2a
47807 Krefeld
maanmedia.de

BAUEN + LEBEN Service
GmbH & Co. KG
Untergath 184
47805 Krefeld
bauenundleben.de

Bernd Werner Mühlenbeck
Marcus Wolfgang Raphelt
Klever Str. 60
47839 Krefeld
atnet-websolutions.de

Blaue Erdbeere
Werbetechnik GmbH
Kleineweferstr. 150
47803 Krefeld
blaueerdbeere.de

GK Handelsplan GmbH
Adolf-Dembach-Str. 7
47829 Krefeld
gkhandelsplan.de

GOB.SOFTWARE &
SYSTEME
GmbH & Co. KG
Europark Fichtenhain A 5
47807 Krefeld
gob.de

Hess GmbH & Co. KG
Krützpoort 6
47804 Krefeld
hess-etiketten.de

IMBSE GmbH
Blumentalstr. 108
47798 Krefeld
imbse-gmbh.de

LOHMANN AND
FRIENDS GMBH
Nordwall 84
47798 Krefeld
lafonline.de

Mediacolor e. K.
Wintersweg 53
47839 Krefeld
mediacolor.de

MEDIAHAUS ProPack
GmbH
Dießemer Bruch 100d
47805 Krefeld
mediahaus.de

O/R/T/
Medienverbund GmbH
Europark Fichtenhain A 2
47807 Krefeld
ort-online.net

Reiber Marketing
Gesellschaft m.b.H.
Schwertstr. 127
47799 Krefeld
reiber.marketing

Stünings Medien GmbH
Dießemer Bruch 167
47805 Krefeld
stuenings.de

three -2- one interaktive
Medien GmbH
Südwall 22
47798 Krefeld
three-2-one.com

van Acken Druckerei
& Verlag GmbH
Magdeburger Str. 5
47800 Krefeld
van-acken.de

Varion GmbH Agentur für
Kommunikationsdesign
Dießemer Bruch 112c
47805 Krefeld
varion.de

Meerbusch

Delta Konzept GmbH
Full-Service - Agentur für
Marketing und Verkaufs-
förderung
Bösinghovener Str. 98
40668 Meerbusch
deltakonzept.de

Image Arts GmbH
Otto-Hahn-Str. 2
40670 Meerbusch
imagearts.de

Tanja-Denise Schantz
Gatherstr. 12a
40670 Meerbusch
yourschantz.de

Mönchengladbach

Busch & Glatz GmbH
Heinz-Nixdorf-Str. 21
41179 Mönchengladbach
about.buschglatz.com

CEWE Stiftung & Co. KGaA
Erftstr. 40
41238 Mönchengladbach
company.cewe.de

ComCave College GmbH
Bismarckplatz 1- 3
41061 Mönchengladbach
comcave.de

Copy Service CS GmbH
Aachener Str. 345
41069 Mönchengladbach
copyservice.de

DSC GmbH
Lüpertzender Str. 34
41061 Mönchengladbach
dsc-medien.de

Elements of Art GmbH
An der Eickesmühle 23
41238 Mönchengladbach
eoa.de

Faktum GmbH
Personalentwicklung
und -vermittlung
Odenkirchener Str. 28
41236 Mönchengladbach
faktum-gmbh.de

Ideen-Butler e. K.
Willicher Damm 101b
41066 Mönchengladbach
ideen-butler.de

Jetzt kommt Kurth
GmbH & Co. KG
Hanns-Martin-Schleyer-
Str. 15
41199 Mönchengladbach
jetzt-kommt-kurth.de

Lach - Agentur für Mar-
keting-Kommunikation
GmbH & Co. KG
Günhovener Str. 81
41179 Mönchengladbach
lachgroup.com

Metin Er
Digitaldruck
Lehmkuhlenweg 4
41065 Mönchengladbach
druck-er.com

real Digital Agency GmbH
Konrad-Zuse-Ring 12
41179 Mönchengladbach
real-digital.de

Recordbay GmbH
Madrider Str. 2
(Gebäude M2)
41069 Mönchengladbach
recordbay.de

Roland Irmen
Parkstr. 33
41061 Mönchengladbach
goprodesign.de

Schaham Zolghadr
Friedrich-Ebert-Str. 41
41236 Mönchengladbach
printmg.de

SK UV Gele GmbH
Dahlener Heide 3
41179 Mönchengladbach
sk-uvgele.de

Swiss Marketing Systems
Germany GmbH
Hennes-Weisweiler-Al-
lee 12
41179 Mönchengladbach
swiss-marketing-
systems.com

TIEFDRUCK SCHWANN -
BAGEL GmbH & Co. KG
Grunewaldstr. 59
41066 Mönchengladbach
tsb.de

WBS Training AG
Hindenburgstr. 171
41061 Mönchengladbach
wbstraining.de

web.surfers GmbH
Dahlener Heide 44
41179 Mönchengladbach
web-surfers.de

web-vision GmbH
An der Eickesmühle 38
41238 Mönchengladbach
web-vision.de

Werbeatelier
Collinet GmbH
Nobelstr. 11
41189 Mönchengladbach
collinet.de

WFP Werbeagentur Felske
+ Partner GmbH & Co. KG
Konrad-Zuse-Ring 2
41179 Mönchengladbach
teamwfp.de

Wilhelm Bähren
GmbH & Co. KG
Mittelstr. 62
41236 Mönchengladbach
baehren-packaging.com

Nettetal

in.webs GmbH
Poststr. 10
41334 Nettetal
inwebs.com

Südliche Wambacher
Straße 10 GmbH & Co. KG
Südliche Wambacher
Str. 10
41334 Nettetal
teamplayer-in-print.de

Neuss

allrounder mountain
resort GmbH & Co. KG
An der Skihalle 1
41472 Neuss
alpenpark-neuss.de

Bundesamt
Sankt Georg e.V.
Martinstr. 2
41472 Neuss
dpsg.de

Fischer Akkumulatoren-
technik GmbH
Im Taubental 41
41468 Neuss
akkufischer.de

LERROS Moden GmbH
Im Taubental 35
41468 Neuss
lerros.com

Medisana GmbH
Jagenbergstr. 19
41468 Neuss
medisana.de

sitelook Gesellschaft
für multimediale
Präsentationsformen mbH
Am Hohen Weg 39
41462 Neuss
sitelook.eu

TourismusSuite GmbH
Hamtorstr. 9
41460 Neuss
tourismussuite.com

VD Vereinte
Druckwerke GmbH
Bockholtstr. 92- 94
41460 Neuss
vereinte-druckwerke.de

Niederkrüchten

PR und Werbe-Service
Schwarz GmbH
Fichtenweg 21
41372 Niederkrüchten
schwarz-komma.de

Schwalmtal

CHARTBAKERY GmbH
Vogelsrath 83
41366 Schwalmtal
chartbakery.de

Sign + Design GmbH
Dülkener Str. 220
41366 Schwalmtal
signunddesign.com

Tönisvorst

Talis Haftetiketten
GmbH & Co. KG
Benrader Str. 52
47918 Tönisvorst
talis.org

Viersen

Baseplus DIGITAL MEDIA
GmbH
Hardter Str. 31
41747 Viersen
baseplus.de

HUECK Design GmbH
Helmholtzstr. 9
41747 Viersen
hueck-rheinische.com

HUECK Engraving
GmbH & Co. KG
Helmholtzstr. 9
41747 Viersen
hueck-rheinische.com

HUECK Rheinische GmbH
Helmholtzstr. 9
41747 Viersen
hueck-rheinische.com

Julia Verena Rennen
An der Holtzmühle 6
41749 Viersen

Willich

Be.Beyond GmbH &
Co. KG
Hanns-Martin-
Schleyer-Str. 35
47877 Willich
bebeyond.de

Braintags GmbH
Jakob-Kaiser-Str. 12
47877 Willich
braintags.de

CGW GmbH
Karl-Arnold-Str. 8
47877 Willich
c-g-w.net

Fortron/Source
(Europa) GmbH
Carl-Friedrich-Benz-Str. 13
47877 Willich
fsplifestyle.com

SURTECO art GmbH
Niersweg 80
47877 Willich
surteco-art.com

Mediengestalter/-in Digital und Print
Fachrichtung: Konzeption und Visualisierung

Grevenbroich

media society networks -
Agentur für Marketing
und Kommunikation GmbH
Montanusstr. 62
41515 Grevenbroich
plusxaward.de

Jüchen

Daniela Breyer
Mühlenstr. 3
41363 Jüchen
red-tiger-design.de

Krefeld

BAUEN + LEBEN Service
GmbH & Co. KG
Untergath 184
47805 Krefeld
bauenundleben.de

O/R/T/
Medienverbund GmbH
Europark Fichtenhain A 2
47807 Krefeld
ort-online.net

Varion GmbH Agentur für
Kommunikationsdesign
Dießemer Bruch 112c
47805 Krefeld
varion.de

Meerbusch

Delta Konzept GmbH
Full-Service - Agentur für
Marketing und Verkaufs-
förderung
Bösinghovener Str. 98
40668 Meerbusch
deltakonzept.de

Tanja-Denise Schantz
Gatherstr. 12a
40670 Meerbusch
yourschantz.de

Mönchengladbach

ComCave College GmbH
Bismarckplatz 1- 3
41061 Mönchengladbach
comcave.de

Recordbay GmbH
Madrider Str. 2
(Gebäude M2)
41069 Mönchengladbach
recordbay.de

Schwalmtal

CHARTBAKERY GmbH
Vogelsrath 83
41366 Schwalmtal
chartbakery.de

Viersen

Julia Verena Rennen
An der Holtzmühle 6
41749 Viersen

Medienkaufmann/-kauffrau Digital und Print

Jüchen

POLO Motorrad und
Sportswear GmbH
Polostr. 1
41363 Jüchen
polo-motorrad.com

Kempen

Christian Wenzel Leetz
CL Verlag
Industriering Ost 66
47906 Kempen

moses. Verlag GmbH
Arnoldstr. 13d
47906 Kempen
moses-verlag.de

Krefeld

Stünings Medien GmbH
Dießemer Bruch 167
47805 Krefeld
stuenings.de

Mönchengladbach

Busch & Glatz GmbH
Heinz-Nixdorf-Str. 21
41179 Mönchengladbach
about.buschglatz.com

Medientechnologe/-technologin Druck

Kempen

Nagels Druck GmbH
Am Selder 21
47906 Kempen
nagels-druck.de

te Neues Druckereigesell-
schaft mbH + Co. KG
Mülhauser Str. 157
47906 Kempen
te-neues.de

Korschenbroich

Das Druckhaus Print und
Medien GmbH
Im Hasseldamm 6
41352 Korschenbroich
das-druckhaus.de

Krefeld

Ali Cakir Maan Media
Franz-Hitze-Str. 2a
47807 Krefeld
maanmedia.de

Hess GmbH & Co. KG
Krützpoort 6
47804 Krefeld
hess-etiketten.de

IMBSE GmbH
Blumentalstr. 108
47798 Krefeld
imbse-gmbh.de

Stünings Medien GmbH
Dießemer Bruch 167
47805 Krefeld
stuenings.de

van Acken Druckerei
& Verlag GmbH
Magdeburger Str. 5
47800 Krefeld
van-acken.de

Mönchengladbach

Adhesivo Etiketten e.K.
Marie-Bernays-Ring 13
41199 Mönchengladbach
adhesivo-etiketten.de

CEWE Stiftung & Co. KGaA
Erftstr. 40
41238 Mönchengladbach
company.cewe.de

Ideen-Butler e. K.
Willicher Damm 101b
41066 Mönchengladbach
ideen-butler.de

TIEFDRUCK SCHWANN -
BAGEL GmbH & Co. KG
Grunewaldstr. 59
41066 Mönchengladbach
tsb.de

Wilhelm Bähren
GmbH & Co. KG
Mittelstr. 62
41236 Mönchengladbach
baehren-packaging.com

Nettetal

Meisterdruck Nellessen
GmbH
Ritzbruch 19c
41334 Nettetal
meisterdruck-nellessen.de

Stiels GmbH
Poststr. 10
41334 Nettetal
stiels.de

Südliche Wambacher
Straße 10 GmbH & Co. KG
Südliche Wambacher
Str. 10
41334 Nettetal
teamplayer-in-print.de

Walter Grieger Offsetdruck
GmbH
Südliche Wambacher Str. 10
41334 Nettetal
teamplayer-in-print.de

Neuss

Smurfit Kappa
Neuss GmbH
Am Fuchsberg 8
41468 Neuss
smurfitkappa.com

Tönisvorst

Talis Haftetiketten
GmbH & Co. KG
Benrader Str. 52
47918 Tönisvorst
talis.org

Viersen

WS Quack + Fischer GmbH
Lichtenberg 6
41747 Viersen
wsqf.de

Willich

Cartomat Willich GmbH
Schmelzerstr. 9
47877 Willich
cartomat.de

Medientechnologe/-technologin Druckverarbeitung

Mönchengladbach

CEWE Stiftung & Co. KGaA
Erftstr. 40
41238 Mönchengladbach
company.cewe.de

Wilhelm Bähren
GmbH & Co. KG
Mittelstr. 62
41236 Mönchengladbach
baehren-packaging.com

Oberflächen-beschichter/-in

Korschenbroich

TK Oberfläche GmbH
Am Bahnhof 11
41352 Korschenbroich
tk-oberflaeche.de

Mönchengladbach

UNGRICHT GmbH &
Co. KG
Karstr. 90
41068 Mönchengladbach

Neuss

NGT Neusser
Galvanotechnik GmbH
Mainstr. 85
41469 Neuss
ngt-galtec.de

Viersen

HUECK Engraving
GmbH & Co. KG
Helmholtzstr. 9
41747 Viersen
hueck-rheinische.com

Packmitteltechnologe/-technologin

Nettetal

Stiels GmbH
Poststr. 10
41334 Nettetal
stiels.de

Neuss

Smurfit Kappa
Neuss GmbH
Am Fuchsberg 8
41468 Neuss
smurfitkappa.com

Viersen

Kohlschein
GmbH & Co. KG
Feldstr. 9
41749 Viersen
kohlschein.de

WS Quack + Fischer GmbH
Lichtenberg 6
41747 Viersen
wsqf.de

Papiertechnologe/-technologin

Neuss

Essity Operations Neuss
GmbH
Floßhafenstr. 16
41460 Neuss
essity.de

FS-Karton GmbH
Düsseldorfer Str. 182
41460 Neuss
mm-karton.com

Personaldienstleistungskaufmann/-kauffrau

Grevenbroich

Lidl Vertriebs-
GmbH & Co. KG
Lise-Meitner-Str. 4
41515 Grevenbroich
lidl.de

Kempen

ZAG Zeitarbeits-
Gesellschaft
GmbH Stuttgart
Engerstr. 28
47906 Kempen
zag.de

Krefeld

ADITUS Personaldienstleistungen GmbH
Uerdinger Str. 147
47799 Krefeld
aditus-personal.de

Amtempo e. K.
Ritterstr. 187a
47805 Krefeld
amtempo.de

BS Mönke GmbH
Rheinstr. 40- 42
47799 Krefeld
bs-moenke.de

Cichon Personalmanagement GmbH
Königstr. 81- 83
47798 Krefeld
cichon-pm.de

DEKRA Arbeit GmbH
Königstr. 40
47798 Krefeld
dekra-arbeit.de

JOBAG Industrial Service GmbH
Dreikönigenstr. 89
47798 Krefeld
job-ag.com

office people Personalmanagement GmbH
Ostwall 25
47798 Krefeld
office-people.de

Piening GmbH
Ostwall 134
47798 Krefeld
piening-personal.de

START NRW GmbH
Ostwall 57
47798 Krefeld
start-nrw.de

Mönchengladbach

Adecco Personaldienstleistungen GmbH
Hindenburgstr. 94
41061 Mönchengladbach
adecco.de

ADITUS Personaldienstleistungen GmbH
Steinmetzstr. 34- 36
41061 Mönchengladbach
aditus-personal.de

C + S Personalservice GmbH
Am Nordpark 3
41069 Mönchengladbach
cs-personaldienst.de

ComCave College GmbH
Bismarckplatz 1- 3
41061 Mönchengladbach
comcave.de

Experts & Talents Personaldienstleistungen Rhein GmbH
Dahlener Str. 15
41239 Mönchengladbach
experts-talents.de

GIS Personallogistik GmbH
Zweigniederlassung Mönchengladbach
Corresburger Weg 54
41238 Mönchengladbach
gis-personal.de

In Time Personal-Dienstleistungen GmbH & Co. KG
Regentenstr. 5
41061 Mönchengladbach

JOBAG Industrial Service GmbH
Steinmetzstr. 42- 44
41061 Mönchengladbach
job-ag.com

KANGAROO Personal-Dienstleistungen GmbH
Kaldenkirchener Str. 2
41063 Mönchengladbach
kangaroo.de

Kötter Personal Service SE & Co. KG
Bismarckstr. 104
41061 Mönchengladbach
koetter.de

Logistik Plus Dienstleistungen e.K.
Alleestr. 66
41061 Mönchengladbach
logistikplus.eu

PersEH GmbH
Langensgasse 7
41236 Mönchengladbach
perseh-personal.de/

Randstad Deutschland GmbH & Co. KG
Bismarckstr. 39- 41
41061 Mönchengladbach
randstad.de

Santander Consumer Operations Services GmbH
Madrider Str. 1
41069 Mönchengladbach
santanderglobaltech.com

Santander Consumer Bank AG
Santander-Platz 1
41061 Mönchengladbach

TimePartner Personalmanagement GmbH
Bismarckstr. 100
41061 Mönchengladbach
timepartner.com

Tremonia Dienstleistungsgesellschaft mbH
Hindenburgstr. 112
41061 Mönchengladbach
tremonia.de

WBS Training AG
Hindenburgstr. 171
41061 Mönchengladbach
wbstraining.de

WR Wirtschaftsakademie Rheinland GmbH
Siemensstr. 11- 13
41063 Mönchengladbach
wa-rl.de

ZAQUENSIS GmbH
Sittardstr. 73
41061 Mönchengladbach
zaquensis.de

Nettetal

BeCo Human Resource Center Personalvermittlung GmbH
Hochstr. 11
41334 Nettetal
beco-personal.de

Neuss

METRO Deutschland GmbH
Jagenbergstr. 6
41468 Neuss
metro.de

TRIA Partner GmbH
Markt 11- 15
41460 Neuss
tria-jobs.de

ZAG Zeitarbeits-Gesellschaft GmbH Neuss Sitz Hannover
Sebastianusstr. 8
41460 Neuss
zag.de

ZAQUENSIS GmbH
Krefelder Str. 15
41460 Neuss
zaquensis.de

Tönisvorst

Abbelen GmbH
Kempener Str. 22
47918 Tönisvorst
abbelen.de

Viersen

Cichon Personalmanagement GmbH
Portiunkulaweg 6
41747 Viersen
cichon-pm.de

office people Personalmanagement GmbH
Remigiusplatz 20
41747 Viersen
office-people.de

Physiklaborant/-in

Krefeld

Ausbildungsinitiative Rheinland GmbH
Geschäftsstelle Uerdingen
Duisburger Str. 221/
Chempark
47829 Krefeld
ausbildungsinitiative-rheinland.de

UL International Germany GmbH
Rheinuferstr. 7- 9
Gebäude R 33
47829 Krefeld
ulttc.com

Polsterer/Polsterin

Viersen

Friedrich Wilhelm Feldges
Brabanter Str. 169
41751 Viersen

Produktgestalter/-in-Textil

Mönchengladbach

AUNDE Achter & Ebels GmbH
Waldnieler Str. 151
41068 Mönchengladbach
aunde-group.com

Roland Irmen
Parkstr. 33
41061 Mönchengladbach
goprodesign.de

Tuchfabrik Willy Schmitz GmbH & Co. K.G.
Sachsenstr. 30
41063 Mönchengladbach
willy-schmitz-tuchfabrik.de

Produktionsfachkraft Chemie

Dormagen

Ausbildungsinitiative Rheinland GmbH
Chempark Geb. A 900
41539 Dormagen
ausbildungsinitiative-rheinland.de

Grevenbroich

ACTEGA Rhenania GmbH
Rhenaniastr. 29- 37
41516 Grevenbroich
actega.com

Kempen

Lackwerke Peters GmbH & Co. KG
Hooghe Weg 13
47906 Kempen
peters.de

Krefeld

almaak international GmbH
Elbestr. 29
47800 Krefeld
almaak.de

Ausbildungsinitiative Rheinland GmbH
Geschäftsstelle Uerdingen
Duisburger Str. 221/
Chempark
47829 Krefeld
ausbildungsinitiative-rheinland.de

Currenta GmbH & Co. OHG Geb. 4850
Rheinuferstr. 7
47829 Krefeld
currenta.de

Evonik Nutrition & Care GmbH
Bäkerpfad 25
47805 Krefeld
corporate.evonik.com

Evonik Technology & Infrastructure GmbH
Bäkerpfad 25
47805 Krefeld
corporate.evonik.com

IMBSE GmbH
Blumentalstr. 108
47798 Krefeld
imbse-gmbh.de

LANXESS Deutschland GmbH
Rheinuferstr. 7
47829 Krefeld
lanxess.com

Mönchengladbach

Carl Dicke GmbH & Co. KG
Wetschewell 15
41199 Mönchengladbach
carldicke.de

DIAMANT-Metallplastic GmbH
Hontzlarstr. 12
41238 Mönchengladbach
diamant-polymer.de

hebro chemie - Zweigniederlassung der Rockwood Specialties Group GmbH
Rostocker Str. 40
41199 Mönchengladbach
hebro-chemie.de

Viersen

Patho Med Logistik GmbH
Gereonstr. 14a
41747 Viersen
pathomed.de

Schwarzkopf & Henkel Production Europe GmbH & Co. KG
Amerner Weg 7
41751 Viersen
henkel.de

Willich

CHEMOFAST Anchoring GmbH
Hanns-Martin-Schleyer-Str. 23
47877 Willich
chemofast.de

Produktionsmechaniker/-in - Textil

Krefeld

TOUCAN-T CARPET MANUFACTURE GmbH
St. Töniser Str. 84
47803 Krefeld
toucan-t.de

Verseidag-Indutex GmbH
Industriestr. 56
47803 Krefeld
verseidag.de

Mönchengladbach

AUNDE Achter & Ebels GmbH
Waldnieler Str. 151
41068 Mönchengladbach
aunde-group.com

Klevers GmbH & Co. KG
Oppelner Str. 11
41199 Mönchengladbach
klevers.de

NESTOR - Bildungsinstitut GmbH
Hindenburgstr. 140
41061 Mönchengladbach
nestor-bildung.de

Tuchfabrik Willy Schmitz GmbH & Co. K.G.
Sachsenstr. 30
41063 Mönchengladbach
willy-schmitz-tuchfabrik.de

Vliesstoff Kasper GmbH
Rönneterring 7-9
41068 Mönchengladbach
vliesstoff.de

Nettetal

pile fabrics Gmbh
Robert-Kahrmann-Str. 12
41334 Nettetal
pile-fabrics.com

Produktionstechnologe/-technologin

Einsatzgebiet: Produktherstellung

Krefeld

Baumer hhs GmbH
Adolf-Dembach-Str. 19
47829 Krefeld
baumerhhs.com

Laufenberg GmbH
Krüserstr. 2
47839 Krefeld
laufenberg.info

Mönchengladbach

Paul Wolff GmbH
Monschauer Str. 22
41068 Mönchengladbach
paul-wolff.com

Starrag Technology GmbH
Hugo-Junkers-Str. 12- 32
41236 Mönchengladbach
starrag.com

Neuss

Essity Operations Neuss GmbH
Floßhafenstr. 16
41460 Neuss
essity.de

Pierburg GmbH
Industriestr. 43
Werk Niederrhein
41460 Neuss
rheinmetall-automotive.com

Willich

Saint-Gobain Performance Plastics Pampus GmbH
Am Nordkanal 37
47877 Willich
saint-gobain.de

Produktionstechnologe/-technologin

Einsatzgebiet: Produktionsunterstützende Dienstleistung

Krefeld

Baumer hhs GmbH
Adolf-Dembach-Str. 19
47829 Krefeld
baumerhhs.com

Laufenberg GmbH
Krüserstr. 2
47839 Krefeld
laufenberg.info

Neuss

Pierburg GmbH
Industriestr. 43
Werk Niederrhein
41460 Neuss
rheinmetall-automotive.com

Willich

Saint-Gobain Performance Plastics Pampus GmbH
Am Nordkanal 37
47877 Willich
saint-gobain.de

Produktprüfer/-in -Textil

Mönchengladbach

AUNDE Achter & Ebels GmbH
Waldnieler Str. 151
41068 Mönchengladbach
aunde-group.com

Tuchfabrik Willy Schmitz GmbH & Co. K.G.
Sachsenstr. 30
41063 Mönchengladbach
willy-schmitz-tuchfabrik.de

Produktveredler/-in - Textil

Grefrath

NOVA Textil-Beschichtung GmbH
An der Plüschweberei 50
47929 Grefrath
nova-textil.com

Krefeld

TAG Composites & Carpets GmbH
Glockenspitz 36
47800 Krefeld
tag-krefeld.de

Verseidag-Indutex GmbH
Industriestr. 56
47803 Krefeld
verseidag.de

Mönchengladbach

AUNDE Achter & Ebels GmbH
Waldnieler Str. 151
41068 Mönchengladbach
aunde-group.com

Junkers & Müllers GmbH
Bolksbuscher Str. 27
41239 Mönchengladbach
jm-techtex.com

Tuchfabrik Willy Schmitz GmbH & Co. K.G.
Sachsenstr. 30
41063 Mönchengladbach
willy-schmitz-tuchfabrik.de

Nettetal

pile fabrics Gmbh
Robert-Kahrmann-Str. 12
41334 Nettetal
pile-fabrics.com

Restaurantfachmann/-fachfrau

Dormagen

Angelo Cannata
Massimiliano Antonio Giamattei
Salm-Reifferscheidt-Allee 33
41540 Dormagen
il-marchese.de

Carla Mareike Juch
Torschenke
Rheinstr. 3
41541 Dormagen
torschenke.de

Klosterhof Gaststätten GmbH
Klosterallee 1
41540 Dormagen
klosterhof-knechtsteden.de

Umile Simone
Ristorante
Neusser Str. 25
41542 Dormagen

Willem Anton
Allard-Schreiner
Parkstr. 2
41541 Dormagen
friedestrom.de

Grefrath

PP-Hotels UG (haftungsbeschränkt)
Am Waldrand 1- 3
47929 Grefrath
grefratherhof.de

Kaarst

BUSINESS Hotels GmbH
Königsberger Str. 20
41564 Kaarst
mercure-hotel-duesseldorf-kaarst.de

Fejza GmbH
Am Neumarkt 1
41564 Kaarst
laguna-kaarst.eatbu.com

Tespo Sportpark GmbH
An der Wegscheider Heck 2
41564 Kaarst
tespo.de

Kempen

et kempsche Huus Gastronomie GmbH
Neustr. 31
47906 Kempen
et-kempsche-huus.com

Gastronomie Betrieb Muratovic GmbH
Peterstr. 24
47906 Kempen
kolpinghaus-kempen.de

Korschenbroich

Franz Josef Stappen
Gasthaus
Steinhausen 39
41352 Korschenbroich
gasthaus-stappen.de

Picknick Gastronomie und Lebensmittelhandel GmbH
Landstr. 19
41352 Korschenbroich
llgh.de

Krefeld

AccorInvest Germany GmbH
Uerdinger Str. 245
47800 Krefeld
accorinvest.com

AccorInvest Germany GmbH
Elfrather Weg 5
47802 Krefeld
accorinvest.com

Bayer Gastronomie GmbH
Rheinuferstr. 7- 9
47829 Krefeld
bayer-gastronomie.de

Furth Gastronomie GmbH
Marktstr. 105
47798 Krefeld
nordbahnhof.de

Helmut Lang
Stadtwaldhaus
Hüttenallee 108
47800 Krefeld
stadtwaldhaus.de

IMBSE GmbH
Blumentalstr. 108
47798 Krefeld
imbse-gmbh.de

Jörg Badde
Geldernsche Str. 2-4
47798 Krefeld
restaurant-badde.de

Lutz Zecher
Cafe Ambiente
Friedensstr. 154
47829 Krefeld
privatkoch-zecher.de

MAX GmbH
An der Elfrather Mühle 145
47802 Krefeld
elfrather-muehle.de

Peter Siebenmorgen
Zwingenbergstr. 116
47802 Krefeld
haus-kleinlosen.de

SBH West GmbH
Hessenstr. 55
47809 Krefeld
stiftung-bildung-handwerk.de

Sol Meliá Deutschland GmbH HOTEL DÜSSELDORF KREFELD
Europark Fichtenhain A 1
47807 Krefeld
melia.com

START NRW GmbH
Ostwall 57
47798 Krefeld
start-nrw.de

Uwe Stringa
Restaurant Op de Trapp
Rheinbabenstr. 109
47809 Krefeld

VB Gastronomie GmbH
Rennstieg 1
47802 Krefeld
huelser-bergschaenke.de

Villa Medici
Hotel & Ristorante
Giuseppe Buonanno e.K.
Schönwasserstr. 73
47800 Krefeld
villa-medici-krefeld.de

Volker van Hooren
Restaurant Küferei
Dujardinstr. 9
47829 Krefeld
restaurant-kueferei.de

Meerbusch

Anthony's GmbH
Moerser Str. 81
40667 Meerbusch
anthonys.kitchen

Fronhof GmbH
Hauptstr. 20
40668 Meerbusch
restaurant-fronhof.de

Gut Dyckhof Gastronomie GmbH & Co. KG
Am Dyckhof 3
40667 Meerbusch
gutdyckhof.com

Hogastar Hotel- und Gaststättenbetriebsgesellschaft m. b. H.
Rheinhotel 4 Jahreszeiten
Zur Rheinfähre 15
40668 Meerbusch
rheinhotel-meerbusch.de

Valon Fejza
Düsseldorfer Str. 89
40667 Meerbusch
laguna-meerbusch.de

Mönchengladbach

von Daniels GmbH
Konrad-Zuse-Ring 10
41179 Mönchengladbach

Arena Gastronomie GmbH
Am Hockeypark 1
41179 Mönchengladbach

Bolten Gastronomie GmbH
Jägerhof
Beecker Str. 65
41179 Mönchengladbach
bolten-brauerei.de

Dorint GmbH
Hohenzollernstr. 5
41061 Mönchengladbach
hotel-moenchengladbach.dorint.com

Emine Arici
Restaurant Zeitlos
Gabelsbergerstr. 81
41065 Mönchengladbach
restaurantzeitlos.de

Fotios Spanidis
Dahlener Str. 487
41239 Mönchengladbach
restaurantmediterranos.de

Heinrich-Wilhelm Hastenrath
Restaurant Flachs Hof
Merreter 10
41179 Mönchengladbach
flachshof.de

Maleks Gastronomie GmbH
An der Eickesmühle 13
41238 Mönchengladbach
restaurant-alterschlachthof.de

MOKKA GmbH & Co. KG
Stephanstr. 1
41061 Mönchengladbach
mokka.de

NESTOR - Bildungsinstitut GmbH
Hindenburgstr. 140
41061 Mönchengladbach
nestor-bildung.de

NGH Hotelbetriebs GmbH
Klusenstr. 97
41239 Mönchengladbach
novum-hospitality.com

NGH Hotelbetriebs GmbH
Aachener Str. 120
41061 Mönchengladbach
novum-hospitality.com

Salinas GmbH
Carl-Diem-Str. 2
41065 Mönchengladbach
salinas-restaurant.de

Stefano Gaststätten Betriebs GmbH & Co. KG
Neuhofstr. 50
41061 Mönchengladbach

Sunflower Management GmbH & Co. KG
Speicker Str. 49
41061 Mönchengladbach
leonardo-hotels.de

T.K. Café-Restaurant Rossini GmbH
Marktstr. 35
41236 Mönchengladbach
rossini-lunch.de

Nettetal

Burg Ingenhoven Service GmbH
Burgstr. 10
41334 Nettetal
burg-ingenhoven.de

Frank Veikes
Restaurant Haus Bey
An Haus Bey 16
41334 Nettetal
restaurant-haus-bey.de

Gasthaus Lüthemühle GmbH
Lindenallee 50
41334 Nettetal
luethemuehle.de

Karl Kummer
Am Wittsee 25
41334 Nettetal
dewittsee.de

Karl Peter Peltzer
Hotel Am See
Krickenbecker Allee 38
41334 Nettetal
krickenbecker-see.de

Ralf Dinter
Knorrstr. 77
41334 Nettetal
haus-galgenvenn.de

Schloss Krickenbeck GmbH
Schloßallee 1
41334 Nettetal
chateauform.com

Neuss

allrounder mountain resort GmbH & Co. KG
An der Skihalle 1
41472 Neuss
alpenpark-neuss.de

Axel Buß
Restaurant Zum Stübchen
Preußenstr. 73
41464 Neuss
restaurant-zum-stuebchen.de

Dorint Hotel in Neuss GmbH
(Dorint Kongresshotel Düsseldorf/Neuss)
Selikumer Str. 25
41460 Neuss
hotel-duesseldorf-neuss.dorint.com

Golf + Sport GmbH & Co. KG
Am Golfplatz 1
41469 Neuss
golfundsport.de

Hafenspelunke GmbH
Hansastr. 14
41460 Neuss
bohai.de

NHO Neuss Hotel Operations GmbH
Rheinallee 1
41460 Neuss
cphotelduesseldorfneuss.com

okieDokie - Gaststätten GmbH
Hammer Landstr. 5
41460 Neuss
okiedokie.de

Zech Hotels GmbH
Anton-Kux-Str. 1
41460 Neuss
zech-hotels.de

Schwalmtal

Mühlen Restaurationsbetriebe GmbH
Lüttelforst 303
41366 Schwalmtal
die-lue.de

,Tönisvorst

David Lünger
Restaurant Tafelsilber
Anrather Str. 88
47918 Tönisvorst
restaurant-tafelsilber.de

Viersen

Andre Helmut Spooren
Hotel Rahserhof
Rahserstr. 172
41748 Viersen
rahserhof-viersen.de

MOKKA GmbH & Co. KG
Rathausmarkt 1
41747 Viersen
mokka.de

SBH West GmbH
Helmholtzstr. 27
41747 Viersen
stiftung-bildung-handwerk.de

Stefan Pauen
Hotel-Rest.
Zur eisernen Hand
An der Eisernen Hand 1
41747 Viersen
zureisernenhand.de

Willich

Josef Hiller
Gastro-Betriebs & Beratungsgesellschaft mbH
Unterbruch 6
47877 Willich
kaiserhof.org

Matthias Stieger
Landgut Ramshof
Ramshof 1
47877 Willich
landgut-ramshof.de

Rohrleitungsbauer/-in

Krefeld

Gebr. Kickartz GmbH
Bäkerpfad 23
47805 Krefeld
kickartz.de

Neuss

Karl Schornstein GmbH & Co. KG
Ziegeleistr. 14
41472 Neuss
karl-schornstein.de

L.T.G., Leitungs- und Tiefbau GmbH & Co. KG
Bataverstr. 86
41462 Neuss
ltg-leitungstiefbau.de

SPIE SAG GmbH
Memeler Str. 6
41460 Neuss
spie-sag.de

Schädlingsbekämpfer/-in

Kempen

SPS Schädlingsbekämpfung P. Schürmann GmbH
Bisterstr. 3
47906 Kempen
schaedlingsbekaempfung-kempen.de

Mönchengladbach

Leeser & Will Schädlingsbekämpfung GmbH
Konstantinstr. 351
41238 Mönchengladbach
leeser-will.de

SchädEx GmbH
Hoemenstr. 2
41199 Mönchengladbach
schaedex.com

Servicefachkraft für Dialogmarketing

Dormagen

coeo Inkasso GmbH
Kieler Str. 16
41540 Dormagen
coeo-inkasso.de

Kaarst

1activ GmbH
An der Gümpgesbrücke 11
41564 Kaarst
1-activ.com

Krefeld

Sitel GmbH
Europark Fichtenhain A 17
47807 Krefeld
sitel.com

Mönchengladbach

Cho-Time GmbH
Berliner Platz 12
41061 Mönchengladbach
cho-time.de

MMM Multi-Media-Marketing GmbH
Hohenzollernstr. 145
41061 Mönchengladbach
m3-inspires.com

Nothelle Outsourcing Services GmbH
Hohenzollernstr. 177- 179
41063 Mönchengladbach
nothelle.de

Prime Direct UG (haftungsbeschränkt)
Bylandtstr. 2
41236 Mönchengladbach

Santander Consumer Bank Aktiengesellschaft
Santander-Platz 1
41061 Mönchengladbach
santander.de

Nettetal

CLUDES GmbH
Van-der-Upwich-Str. 12
41334 Nettetal
cludes.de

Modal GmbH & Co. KG
Rennekoven 9
41334 Nettetal
modal.de

Neuss

Aqua Vital Quell- und Mineralwasser GmbH
Bussardweg 2
41468 Neuss
aquavital.de

BCA Autoauktionen GmbH
Floßhafenstr. 5
41460 Neuss
bca.com

Eden Water & Coffee Deutschland GmbH
Sperberweg 49
41468 Neuss
edensprings.de

Trommelwirbel24 GmbH
Stresemannallee 4b
41460 Neuss
trommelwirbel24.de

XPRON Systems GmbH
Carl-Schurz-Str. 2
41460 Neuss
xpron.com

Viersen

MMM Multi-Media-Marketing
Viersen GmbH
Viersener Str. 93
41751 Viersen
m3-inspires.com

Servicefahrer/-in

Dormagen

Sanitätshaus Salgert GmbH
Kölner Str. 151-153
41539 Dormagen
sanitaetshaus-salgert.de

Grevenbroich

Gottschall & Sohn KG
Talstr. 130
41516 Grevenbroich
gc-gruppe.de

Krefeld

Jakob Bayen Bier und Mineralwasservertrieb KG
Bleichpfad 20/22
47799 Krefeld

MTS Medizinischer Transport-Service GmbH
Europark Fichtenhain B 15
47807 Krefeld
mtsservices.de

Reha-Team West - Rehabilitationstechnik am Menschen GmbH & Co. KG
Mevissenstr. 64a
47803 Krefeld
reha-team-west.de

Mönchengladbach

HANDELSHOF MÖNCHENGLADBACH GmbH & Co. KG
Rönneterring 12
41068 Mönchengladbach
handelshof.de

Nettetal

AKTIV Medical Sanitätshaus
Jansen oHG
Süchtelner Str. 29
41334 Nettetal
aktivmedical.de

Neuss

CWS-boco Deutschland GmbH
Jagenbergstr. 19
41468 Neuss
cws.com

Eden Water & Coffee Deutschland GmbH
Sperberweg 49
41468 Neuss
edensprings.de

Fako-M Getränke GmbH & Co. KG
Am Fuchsberg 1
41468 Neuss
fako-m.de

Niemann GmbH
Ziegeleistr. 6
41472 Neuss
niemann-gastro.de

Viersen

Sanitätshaus Lettermann GmbH
Helmholtzstr. 27
41747 Viersen
lettermann.de

SBH West GmbH
Helmholtzstr. 27
41747 Viersen
stiftung-bildung-handwerk.de

Servicekraft für Schutz und Sicherheit

Kaarst

SAFE-TEC GmbH
Daimlerstr. 20
41564 Kaarst
safe-tec.de

Krefeld

Evonik Technology & Infrastructure GmbH
Bäkerpfad 25
47805 Krefeld
corporate.evonik.com

IMBSE GmbH
Blumentalstr. 108
47798 Krefeld
imbse-gmbh.de

Spezialtiefbauer/-in

Krefeld

Dr.-Ing. PAPROTH GmbH & Co. KG Tiefbauunternehmung
Dießemer Bruch 54
47805 Krefeld
paproth.eu

Sport- und Fitnesskaufmann/-kauffrau

Dormagen

Therapiezentrum Dormagen Pelzer-Glander-Hodenius GbR
Florastr. 2
41539 Dormagen
therapiezentrum-dormagen.de

Grevenbroich

FITNESS GYM Grevenbroich GmbH
Wilhelmitenstr. 11
41515 Grevenbroich
fitnessgym-grevenbroich.de

Kaarst

Sportgemeinschaft Kaarst 1912/1935 e.V.
Pestalozzistr. 3a
41564 Kaarst
sg-kaarst.de

Tespo Sportpark GmbH
An der Wegscheider Heck 2
41564 Kaarst
tespo.de

Korschenbroich

Benjamin Peter Haas
Diether Helmut Haas
Friedrich-Ebert-Str. 9-11
41352 Korschenbroich
dancefourart.de

Krefeld

Ausbildungsinitiative Rheinland GmbH
Geschäftsstelle Uerdingen
Duisburger Str. 221/Chempark
47829 Krefeld
ausbildungsinitiative-rheinland.de

Schwimmverein Bayer Uerdingen 08 e.V.
Am Waldsee 25
47829 Krefeld
svbayer08.de

World of Sports NW GmbH
Gahlingspfad 12
47803 Krefeld
fitpark-one.de

Meerbusch

Band-Camp GmbH
Uerdinger Str. 77
40668 Meerbusch
band-camp.de

Mönchengladbach

Borussia VfL 1900 Mönchengladbach GmbH
Hennes-Weisweiler-Allee 1
41179 Mönchengladbach
borussia.de

FitGym24 GmbH
Friedensstr. 145
41238 Mönchengladbach
fitgym24.de

HockeyPark Betriebs GmbH & Co. KG
Am Hockeypark 1
41179 Mönchengladbach
sparkassenpark.de

Mönchengladbacher Golfsportanlage GmbH, Rittergut Wildenrath
Kuckumer Str. 61
41189 Mönchengladbach
mg-golfsport.de

NEW mobil und aktiv Mönchengladbach GmbH
Odenkirchener Str. 201
41236 Mönchengladbach
new-mobil.de

Paul Ludger Schmitz
Wickrather Str. 163a
41236 Mönchengladbach
elan-vital.fit

Return Freizeit GmbH
Wilhelm-Schiffer-Str. 41
41239 Mönchengladbach
myreturn.club

Return Freizeit GmbH
Hohenzollernstr. 5
41061 Mönchengladbach
myreturn.club

Robert Eberhard Jansen
Gladbacher Str. 5
41179 Mönchengladbach
actiwita-mg.de

Neuss

ALLROUNDER Reisen & Sport GmbH
An der Skihalle 1
41472 Neuss
alpenpark-neuss.de

Florian Jörg Puncochar
Alexander Scheck
Breslauer Str. 2-4 Shop 2.20
41460 Neuss

Golf + Sport GmbH & Co. KG
Am Golfplatz 1
41469 Neuss
golfundsport.de

terra sports GmbH
Adolf-Flecken-Str. 36
41460 Neuss
terra-sports.de

Turngemeinde Neuß von 1848 e.V.
Schorlemerstr. 131a
41464 Neuss
tg-neuss.de

Rommerskirchen

Velderhof Golf GmbH & Co. KG
Velderhof
41569 Rommerskirchen
velderhof.de

Viersen

Fitness Line Gesellschaft für Gesundheitstraining mbH
Bruchweg 27
41751 Viersen
fitnessline-viersen.de

Nicole Nitschke
Fit & Fight Sports Club
Bruchweg 27
41751 Viersen
machdichstark.com

SBH West GmbH
Helmholtzstr. 27
41747 Viersen
stiftung-bildung-handwerk.de

Sportfachmann/-fachfrau

Kaarst

Sportgemeinschaft Kaarst 1912/1935 e.V.
Pestalozzistr. 3a
41564 Kaarst
sg-kaarst.de

Viersen

Nicole Nitschke
Fit & Fight Sports Club
Bruchweg 27
41751 Viersen
machdichstark.com

Nicole Nitschke und Horus eins Verwaltungs GmbH als GbR
Bruchweg 27
41751 Viersen
machdichstark.com

Straßenbauer/-in

Krefeld

Gebr. Kickartz GmbH
Bäkerpfad 23
47805 Krefeld
kickartz.de

Mönchengladbach

Ernst Kreuder GmbH & Co. KG
Hocksteiner Weg 22
41189 Mönchengladbach
kreuder-bau.de

Neuss

KEMNA BAU Andreae GmbH & Co. KG
Zweigniederlassung Neuss
Bockholtstr. 106
41460 Neuss
kemna.de

L.T.G., Leitungs- und Tiefbau GmbH & Co. KG
Bataverstr. 86
41462 Neuss
ltg-leitungstiefbau.de

Seidler Tiefbau GmbH
Bockholtstr. 62a
41460 Neuss
seidler-tiefbau.de

Viersen

Theo Lücker GmbH & Co. KG
Elkanweg 4- 8
41748 Viersen
luecker-viersen.de

Süßwarentechnologe/-technologin

Mönchengladbach

Esser Konfekt und Feingebäck GmbH & Co. KG
Laurentiusstr. 57
41189 Mönchengladbach
esser-feingebaeck.de

Süßwarentechnologe/-technologin Einsatzgebiet: Bonbons und Zuckerwaren

Neuss

Silesia Gerhard Hanke GmbH & Co. KG
Am Alten Bach
41470 Neuss
silesia-aroma.com

Süßwarentechnologe/-technologin Einsatzgebiet: Feine Backwaren

Viersen

Mars Confectionery Supply GmbH
Industriering 17
41751 Viersen
deu.mars.com

SBH West GmbH
Helmholtzstr. 27
41747 Viersen
stiftung-bildung-handwerk.de

Süßwarentechnologe/-technologin Einsatzgebiet: Schokoladenwaren und Konfekt

Mönchengladbach

Esser Konfekt und Feingebäck GmbH & Co. KG
Laurentiusstr. 57
41189 Mönchengladbach
esser-feingebaeck.de

Viersen

Mars Confectionery Supply GmbH
Industriering 17
41751 Viersen
deu.mars.com

Tankwart/-in

Jüchen

HAWA Flüssiggas GmbH
Neusser Str. 125
41363 Jüchen
hawa-tankstellen.de

Kaarst

René Borkowsky GmbH
Girmes-Kreuz-Str. 92
41564 Kaarst

Meerbusch

Maesmanns Tankstellen GmbH
Neusser Str. 19b
40667 Meerbusch
store.total.de

Mönchengladbach

ATA GmbH
Reyerhütter Str. 22
41065 Mönchengladbach
autofit-ata.de

Auto-Centrum Walter Coenen GmbH & Co.
Monschauer Str. 36
41068 Mönchengladbach
waltercoenen.de

Pflipsen GmbH & Co. KG.
Marie-Bernays-Ring 46
41199 Mönchengladbach
pflipsen.de

TÜV Rheinland Industrie Service GmbH
Theodor-Heuss-Str. 93- 95
41065 Mönchengladbach
tuv.com

Wilms & Rudolph GmbH
Hardter Str. 133
41179 Mönchengladbach
shell-wilms.de

Nettetal

Viola Stöß Tankstellen GmbH
Leuther Str. 38
41334 Nettetal

Neuss

Herbert Guido Grund
Jet - Tankstelle
Gladbacher Str. 19
41462 Neuss
jet-tankstellen.de

Rommerskirchen

Christian Lugt GmbH
Schillerstr. 6
41569 Rommerskirchen
ofenstudio-lugt.de

Viersen

Ralf Hansen
btf Tankstelle
Tönisvorster Str. 77
41749 Viersen

Technische/-r Konfektionär/-in

Krefeld

Leufen GmbH & Co.KG
Bischofstr. 84B
47809 Krefeld
leufen.eu

Mönchengladbach

Wilhelm Quadt GmbH & Co. KG
Hocksteiner Weg 24
41189 Mönchengladbach
w-quadt.de

Technische/-r Modellbauer/-in Fachrichtung: Gießerei

Krefeld

SCHMOLZ + BICKENBACH GUSS GmbH
Hülser Str. 810
47803 Krefeld
sbguss.de

START NRW GmbH
Ostwall 57
47798 Krefeld
start-nrw.de

Technische/-r Produktdesigner/-in Fachrichtung: Maschinen- und Anlagenkonstruktion

Kempen

Richter Chemie-Technik GmbH
Otto-Schott-Str. 2
47906 Kempen
richter-ct.com

VENTAPP GmbH
Hooghe Weg 45
47906 Kempen
ventapp.de

Korschenbroich

Hans Sasserath GmbH & Co. KG
Mühlenstr. 62
41352 Korschenbroich
syr.de

Sempell GmbH
Werner-von-Siemens-Str. 11
41352 Korschenbroich
emerson.com

Krefeld

ANDRITZ Küsters GmbH
Eduard-Küsters-Str. 1
47805 Krefeld
andritz.com

Ausbildungsinitiative Rheinland GmbH
Geschäftsstelle Uerdingen
Duisburger Str. 221/Chempark
47829 Krefeld
ausbildungsinitiative-rheinland.de

Baumer hhs GmbH
Adolf-Dembach-Str. 19
47829 Krefeld
baumerhhs.com

Fluitronics GmbH
Europark Fichtenhain B 2
47807 Krefeld
fluitronics.com

MEK GmbH
Kleineweferstr. 1
Eingang 3
47803 Krefeld
bz-mek.de

Presswerk Krefeld GmbH & Co. KG
Idastr. 60
47809 Krefeld
pwk-automotive.com

Saurer Technologies GmbH & Co. KG
Twisting Solutions
Weeserweg 60
47804 Krefeld
saurer.com

Siempelkamp Maschinen- und Anlagenbau GmbH
Siempelkampstr. 75
47803 Krefeld
siempelkamp.com

Mönchengladbach

A. Monforts Textilmaschinen GmbH & Co. KG
Blumenberger Str. 143- 145
41061 Mönchengladbach
monforts.de

ATB Schorch GmbH
Breite Str. 131
41238 Mönchengladbach
schorch.de

AV Ausbildungsverbund Mönchengladbach GmbH
Landgrafenstr. 45
41069 Mönchengladbach

CDL Präzisionstechnik GmbH
Landgrafenstr. 45
41069 Mönchengladbach
cdl-technik.de

CONTEX Hartmetall Verschleißtechnik GmbH
Krefelder Str. 676
41066 Mönchengladbach
contex-gmbh.de

Effertz Tore GmbH
Am Gerstacker 190
41238 Mönchengladbach
effertz.de

Emerson Automation Solutions Final Control Germany GmbH
Nobelstr. 14
41189 Mönchengladbach
emerson.com

HCR - HEINRICH CREMER GmbH
Oppelner Str. 37
41199 Mönchengladbach
hcr.de

IBG Monforts GmbH & Co.
Hanns-Martin-Schleyer-Str. 2
41199 Mönchengladbach
ibg-monforts.com

Kettec GmbH
Erkelenzer Str. 30
41179 Mönchengladbach
kettec.de

Pollrich GmbH
Neusser Str. 172
41065 Mönchengladbach
pollrich.com

SATO GmbH
Tomphecke 51
41169 Mönchengladbach
sato.de

SMS group GmbH
Ohlerkirchweg 66
41069 Mönchengladbach
sms-group.com

Starrag Technology GmbH
Hugo-Junkers-Str. 12- 32
41236 Mönchengladbach
starrag.com

Trützschler GmbH & Co. KG
Duvenstr. 82- 92
41199 Mönchengladbach
truetzschler.de

Vanderlande Industries GmbH
Krefelder Str. 699
41066 Mönchengladbach
vanderlande.com

Nettetal

Hans Hankmann Maschinen-Stahlbau GmbH & Co. KG
Im Windfang 2
41334 Nettetal
hankmann-maschinenbau.de

Josef L. Rameckers Maschinenfabrik GmbH & Co. KG
Berger Feld 3- 5
41334 Nettetal
rameckers.de

Multivac Resale & Service GmbH
Am Ringofen 14
41334 Nettetal
de.multivac.com

NIKO Nahrungsmittel-Maschinen GmbH & Co. KG
Wevelinghoven 28
41334 Nettetal
niko.de

Neuss

BEKO TECHNOLOGIES GmbH
Im Taubental 7
41468 Neuss
beko-technologies.com

Benhil GmbH
Blindeisenweg 17
41468 Neuss
imadairyfood.com

KEYNES Planungsgesellschaft mbH
Im Taubental 52
41468 Neuss
keynes.de

Maschinenfabrik Reinartz GmbH & Co. KG
Industriestr. 14
41460 Neuss
reinartz.de

Pierburg GmbH
Industriestr. 43
Werk Niederrhein
41460 Neuss
rheinmetall-automotive.com

Ruhfus Systemhydraulik GmbH
Büdericher Str. 7
41460 Neuss
ruhfus.com

Schindler Aufzüge und Fahrtreppen GmbH
Heerdterbuschstr. 11
41460 Neuss
schindler.com

Niederkrüchten

Industrial Acoustics Company GmbH
Sohlweg 17
41372 Niederkrüchten
iac-gmbh.de

Rommerskirchen

GSB-Gesellschaft für elektrische Ausrüstungen mbH & Co. KG
Albert-Einstein-Str. 6
41569 Rommerskirchen
gsb-gruppe.de

Tönisvorst

ARCA-Regler GmbH
Kempener Str. 18
47918 Tönisvorst
arca-valve.com

Viersen

ELBO Engineering GmbH
Metallstr. 24
41751 Viersen
elbo-engineering.com

Groschopp AG
Drives & More
Greefsallee 49
41747 Viersen
groschopp.de

Willich

Florin Gesellschaft für Lebensmitteltechnologie mbH - Projektierung, Anlagenplanung, Verpackung -
Daimlerstr. 4
47877 Willich
florin.de

kolb Cleaning Technology GmbH
Karl-Arnold-Str. 12
47877 Willich
kolb-ct.com

Krytem - Kryotechnische + medizinische Systeme GmbH
Hans-Böckler-Str. 1
47877 Willich
krytem.de

RBU GmbH & Co. KG
Gießerallee 28
47877 Willich
rbu-germany.com

WÜRZ GMBH Rekuperative Wärmetechnik
Hanns-Martin-Schleyer-Str. 20a
47877 Willich
wuerzreku.de

Technische/-r Produktdesigner/-in
Fachrichtung: Produktgestaltung und -konstruktion

Dormagen

ppm planung + projekt management GmbH
Hamburger Str. 16
41540 Dormagen
ppm-online.com

Grefrath

Draftex Automotive GmbH
Bahnstr. 29
47929 Grefrath
draftex.de

Jüchen

POLO Motorrad und Sportswear GmbH
Polostr. 1
41363 Jüchen
polo-motorrad.com

Kempen

Richter Chemie-Technik GmbH
Otto-Schott-Str. 2
47906 Kempen
richter-ct.com

Krefeld

LUMINO LICHT ELEKTRONIK GMBH
Europark Fichtenhain A 8
47807 Krefeld
lumino.de

Presswerk Krefeld GmbH & Co. KG
Idastr. 60
47809 Krefeld
pwk-automotive.com

Mönchengladbach

Emerson Automation Solutions Final Control Germany GmbH
Nobelstr. 14
41189 Mönchengladbach
emerson.com

Paul Wolff GmbH
Monschauer Str. 22
41068 Mönchengladbach
paul-wolff.com

Starrag Technology GmbH
Hugo-Junkers-Str. 12- 32
41236 Mönchengladbach
starrag.com

Trützschler GmbH & Co. KG
Duvenstr. 82- 92
41199 Mönchengladbach
truetzschler.de

Tuchfabrik Willy Schmitz GmbH & Co. K.G.
Sachsenstr. 30
41063 Mönchengladbach
willy-schmitz-tuchfabrik.de

Neuss

BEKO TECHNOLOGIES GmbH
Im Taubental 7
41468 Neuss
beko-technologies.com

ESSERTEC GmbH
Berghäuschensweg 77
41464 Neuss
essertec.de

Ruhfus Systemhydraulik GmbH
Büdericher Str. 7
41460 Neuss
ruhfus.com

Willich

Kaluza Einrichtungen GmbH
Hans-Böckler-Str. 1
47877 Willich
kaluzaeinrichtungen.de

Technische/-r Systemplaner/-in
Fachrichtung: Elektrotechnische Systeme

Brüggen

SL Projektmanagement GmbH
Solferinostr. 24
41379 Brüggen
sl-tga.de

Kaarst

H. D. Merzenich Planungsgesellschaft für Elektrotechnik mbH
Ludwig-Erhard-Str. 26
41564 Kaarst
plb-merzenich.de

Krefeld

Baumer hhs GmbH
Adolf-Dembach-Str. 19
47829 Krefeld
baumerhhs.com

Henkelhausen GmbH & Co. KG
Hafenstr. 51
47809 Krefeld
henkelhausen.de

Krawinkel Ingenieure GmbH
Kempener Allee 168- 170
47803 Krefeld
krawinkel.net

LINDSCHULTE + GGL Ingenieurgesellschaft mbH
Neuer Weg 24
47803 Krefeld
lindschulte.de

LUMINO LICHT ELEKTRONIK GMBH
Europark Fichtenhain A 8
47807 Krefeld
lumino.de

Mönchengladbach

Küppers Ingenieure GmbH & Co. KG
An der Eickesmühle 41a
41238 Mönchengladbach
kueppers-ingenieure.de

Rapita Ingenieur GmbH & Co. KG
An der Eickesmühle 22
41238 Mönchengladbach
rapita.de

Nettetal

EfA Experts for Automation GmbH
Dülkener Str. 5
41334 Nettetal
efa-viersen.de

Schwalmtal

Mewissen Consulting GmbH & Co. KG
Breslauer Str. 9
41366 Schwalmtal
mewissen.de

Technische/-r Systemplaner/-in
Fachrichtung: Versorgungs- und Ausrüstungstechnik

Brüggen

SL Projektmanagement GmbH
Solferinostr. 24
41379 Brüggen
sl-tga.de

Grefrath

HI-Plan Ingenieurbüro GmbH
Lobbericher Str. 79
47929 Grefrath
hi-plan.net

Krefeld

LINDSCHULTE + GGL Ingenieurgesellschaft mbH
Neuer Weg 24
47803 Krefeld
lindschulte.de

Mönchengladbach

Küppers Ingenieure GmbH & Co. KG
An der Eickesmühle 41a
41238 Mönchengladbach
kueppers-ingenieure.de

Rapita Ingenieur GmbH & Co. KG
An der Eickesmühle 22
41238 Mönchengladbach
rapita.de

Technische/-r Systemplaner/-in
Fachrichtung: Versorgungs- und Ausrüstungstechnik (Heizungstechnik)

Krefeld

Krawinkel Ingenieure GmbH
Kempener Allee 168- 170
47803 Krefeld
krawinkel.net

Mönchengladbach

Ingenieurbüro Zingsem + Partner GmbH
Borsigstr. 17
41066 Mönchengladbach
zingsem-partner.de

Kreilac GmbH
Bozener Str. 67
41063 Mönchengladbach
kreilac.de

Technische/-r Systemplaner/-in
Fachrichtung: Versorgungs- und Ausrüstungstechnik (Klimatechnik)

Mönchengladbach

Ingenieurbüro Zingsem + Partner GmbH
Borsigstr. 17
41066 Mönchengladbach
zingsem-partner.de

Viersen

Lufttechnik GmbH & Co. KG
Beckstr. 1
41749 Viersen
ltv.de

Willich

PEWA Luft- und Klimatechnik GmbH & Co. KG
Hanns-Martin-Schleyer-Str. 18
47877 Willich
pewa-airconditioning.de

Technische/-r Systemplaner/-in
Fachrichtung: Versorgungs- und Ausrüstungstechnik (Sanitärtechnik)

Dormagen

Ingenieurbüro PGH Becker - Huke - Hoffmann GmbH
Hamburger Str. 1
41540 Dormagen
pgh-gmbh.de

Krefeld

Krawinkel Ingenieure GmbH
Kempener Allee 168- 170
47803 Krefeld
krawinkel.net

LINDSCHULTE + GGL Ingenieurgesellschaft mbH
Neuer Weg 24
47803 Krefeld
lindschulte.de

Mönchengladbach

Ingenieurbüro Zingsem + Partner GmbH
Borsigstr. 17
41066 Mönchengladbach
zingsem-partner.de

Kreilac GmbH
Bozener Str. 67
41063 Mönchengladbach
kreilac.de

Textillaborant/-in

Mönchengladbach

imat-uve gmbh
Krefelder Str. 679- 691
41066 Mönchengladbach
imat-uve.de

Textillaborant/-in
Schwerpunkt: Textilchemie

Krefeld

Verseidag-Indutex GmbH
Industriestr. 56
47803 Krefeld
verseidag.de

Mönchengladbach

AV Ausbildungsverbund Mönchengladbach GmbH
Landgrafenstr. 45
41069 Mönchengladbach

Textillaborant/-in
Schwerpunkt: Textiltechnik

Krefeld

TAG Composites & Carpets GmbH
Glockenspitz 36
47800 Krefeld
tag-krefeld.de

Verseidag-Indutex GmbH
Industriestr. 56
47803 Krefeld
verseidag.de

Mönchengladbach

AUNDE Achter & Ebels GmbH
Waldnieler Str. 151
41068 Mönchengladbach
aunde-group.com

AV Ausbildungsverbund Mönchengladbach GmbH
Landgrafenstr. 45
41069 Mönchengladbach

Textillaborant/-in
Schwerpunkt: Textilveredlung

Krefeld

TAG Composites & Carpets GmbH
Glockenspitz 36
47800 Krefeld
tag-krefeld.de

Mönchengladbach

AV Ausbildungsverbund Mönchengladbach GmbH
Landgrafenstr. 45
41069 Mönchengladbach

Textilreiniger/-in

Mönchengladbach

Troost GmbH
Oppelner Str. 34
41199 Mönchengladbach
troost-gmbh.de

Tiefbaufacharbeiter/-in
Schwerpunkt: Brunnen- und Spezialtiefbauarbeiten

Krefeld

Dr.-Ing. PAPROTH GmbH & Co. KG Tiefbauunternehmung
Dießemer Bruch 54
47805 Krefeld
paproth.eu

Tiefbaufacharbeiter/-in
Schwerpunkt: Gleisbauarbeiten

Dormagen

STRABAG Rail GmbH
Benzstr. 9- 11
41540 Dormagen
strabag-rail.com

Tiefbaufacharbeiter/-in
Schwerpunkt: Kanalbauarbeiten

Mönchengladbach

Ernst Kreuder GmbH & Co. KG
Hocksteiner Weg 22
41189 Mönchengladbach
kreuder-bau.de

Neuss

L.T.G., Leitungs- und Tiefbau GmbH & Co. KG
Bataverstr. 86
41462 Neuss
ltg-leitungstiefbau.de

Seidler Tiefbau GmbH
Bockholtstr. 62a
41460 Neuss
seidler-tiefbau.de

Tiefbaufacharbeiter/-in
Schwerpunkt: Rohrleitungsbau

Neuss

Karl Schornstein GmbH & Co. KG
Ziegeleistr. 14
41472 Neuss
karl-schornstein.de

L.T.G., Leitungs- und Tiefbau GmbH & Co. KG
Bataverstr. 86
41462 Neuss
ltg-leitungstiefbau.de

SPIE SAG GmbH
Memeler Str. 6
41460 Neuss
spie-sag.de

Tiefbaufacharbeiter/-in
Schwerpunkt: Straßenbauarbeiten

Krefeld

Gebr. Kickartz GmbH
Bäkerpfad 23
47805 Krefeld
kickartz.de

Mönchengladbach

Ernst Kreuder GmbH & Co. KG
Hocksteiner Weg 22
41189 Mönchengladbach
kreuder-bau.de

Neuss

KEMNA BAU Andreae GmbH & Co. KG
Zweigniederlassung Neuss
Bockholtstr. 106
41460 Neuss
kemna.de

L.T.G., Leitungs- und Tiefbau GmbH & Co. KG
Bataverstr. 86
41462 Neuss
ltg-leitungstiefbau.de

Seidler Tiefbau GmbH
Bockholtstr. 62a
41460 Neuss
seidler-tiefbau.de

Viersen

Theo Lücker GmbH & Co. KG
Elkanweg 4- 8
41748 Viersen
luecker-viersen.de

Tierpfleger/-in
Fachrichtung: Tierheim und Tierpension

Grefrath

Karl-Heinz Oemmelen
Langendonker Weg 1
47929 Grefrath

Grevenbroich

proPfoten e.K.
Neusser Str. 95
41516 Grevenbroich
propfoten.de

Krefeld

IMBSE GmbH
Blumentalstr. 108
47798 Krefeld
imbse-gmbh.de

Meerbusch

BELLOMANIA GmbH
Robert-Bosch-Str. 16
40668 Meerbusch
bellomania-resort.com

Viersen

Josef Marcus Werths
Mühlenheuweg 66
41749 Viersen
hundeparkhotel.de

Willich

Nicole Breloer Hundeschule, Hundepension
Schinkelshütte 35
47877 Willich
breloer.de

Tierpfleger/-in
Fachrichtung: Zoo

Dormagen

Stadtbad- und Verkehrsgesellschaft Dormagen mbH (SVGD)
Willy-Brandt-Platz 1
41539 Dormagen
svgd.de

Tourismuskaufmann/-kauffrau (Kaufmann/Kauffrau für Privat- und Geschäftsreisen)

Dormagen

FIRST Reisebüro Güttler GmbH & Co. KG
Kölner Str. 131
41539 Dormagen
first-reisebuero.de

FIRST Reisebüro Güttler GmbH & Co. KG
Kölner Str. 165
41539 Dormagen
first-reisebuero.de

Kaarst

bdw Reisen GmbH
Rathausplatz 18
41564 Kaarst
bdw-reisen.de

Donell Gruppenreisen GmbH
Alte Heerstr. 16
41564 Kaarst

Gilde-Reisebüro
Daniel Plum e.K.
Friedensstr. 22a
41564 Kaarst
reisebueroplum.de

Korschenbroich

Ginette Friedrichs
Melanie Vogt
Hindenburgstr. 2
41352 Korschenbroich
reisen-weitz.de

Krefeld

CityReiseCenter Krefeld
Inhaber Guido Liscutin e.K.
Uerdinger Str. 99
47799 Krefeld
cityreisecenterkrefeld.de

DER Deutsches Reisebüro GmbH & Co. OHG
Am Marktplatz 7
47829 Krefeld
der.com

erlebe-Fernreisen GmbH
Petersstr. 88
47798 Krefeld
erlebe-fernreisen.de

Jürgen Friedrich G. Gilfert
Bettina Karvanpour
Mansour Karvanpour
Hauptstr. 344
47809 Krefeld
galeria-reisen.de

Reisebüro Esser GmbH & Co. KG
Rheinstr. 106
47798 Krefeld
first-business-travel.de

Verwoehnwochenende.de e.K.
Seilbahn 10
47829 Krefeld
verwoehnwochenende.de

Meerbusch

Holger Richard Tiggelkamp
Hochstr. 28
40670 Meerbusch

Mönchengladbach

ComCave College GmbH
Bismarckplatz 1- 3
41061 Mönchengladbach
comcave.de

FIRST REISEBÜRO Mönchengladbach GmbH
Bismarckstr. 23
41061 Mönchengladbach
first-reisebuero.de

GALERIA Karstadt Kaufhof GmbH
Markt 10
41236 Mönchengladbach
galeria.de

TEAM 3 Reisen GmbH
Dahlener Str. 119- 125
41239 Mönchengladbach
team3reisen.de

Nettetal

Hubertus Heyman
Hochstr. 44
41334 Nettetal
sonnenklartv-reisebuero.de

Reisebüro Wilfried Ulen e.Kfm.
Klostergasse 6a
41334 Nettetal
tui-reisecenter.de

Neuss

Elin Jana Von Gierke
Am Hasenberg 18
41462 Neuss

Reisecenter alltours GmbH
Breslauer Str. 2- 4
(Rheinpark-Center)
41460 Neuss
alltours-reisecenter.de

TUI Deutschland GmbH
Krefelder Str. 47
41460 Neuss
tui.com

Viersen

DER Deutsches Reisebüro GmbH & Co. OHG
Hauptstr. 74
41747 Viersen
der.com

TUI Deutschland GmbH
Hauptstr. 118
41747 Viersen
tui.com

Willich

Martina Westermann
Jakob-Krebs-Str. 29
47877 Willich
reisebuero-willich.de

Olaf Klaus Krüger
Hochstr. 105
47877 Willich
strandzauber.de

Trockenbaumonteur/-in

Krefeld

Jaeger Ausbau GmbH & Co. KG
Niederrhein
Hochfelder Str. 49
47809 Krefeld
jaeger-ausbau.de

Mönchengladbach

NEW AG
Odenkirchener Str. 201
41236 Mönchengladbach
new.de

Veranstaltungskaufmann/-kauffrau

Brüggen

X-clusive STARS GmbH
Gelagweg 29A
41379 Brüggen
x-clusivestars.com

Dormagen

Stephanie Beivers
Leo Kinderevents
Krefelder Str. 46-50
41539 Dormagen
leo-kinderevents.de

Grevenbroich

Zisterzienserkonvent
Langwaden e.V.
Kloster Langwaden 1
41516 Grevenbroich
klosterlangwaden.de

Kempen

BPE Events & Services
GmbH
St. Huberter Str. 69a
47906 Kempen
bpe-event.de

Oliver Alexander Derks
Oliver Rogge
St. Huberter Str. 74a
47906 Kempen
mobilenotbeleuchtung.de

Krefeld

Gregor Ilbertz
Veranstaltungstechnik
Nauenweg 38
47805 Krefeld
ilbertz-vt.de

Lieblingsagentur GmbH
Campus Fichtenhain 48
47807 Krefeld
lieblingsagentur.de

MBmedien Group GmbH
Europark Fichtenhain
A 13a
47807 Krefeld
mbmedien.group

Reno Horst Müller
Bismarckplatz 14
47799 Krefeld
renomueller.de

Sascha Rene Schmitz
Krützpoort 18
47804 Krefeld
bll-vt.de

Seidenweberhaus GmbH
Theaterplatz 1
47798 Krefeld
seidenweberhaus.de

Meerbusch

Broich Premium
Catering GmbH
Böhler Str. 1
40667 Meerbusch
broich.catering

Wellfairs GmbH
Düsseldorfer Str. 41
40667 Meerbusch
wellfairs.de

Mönchengladbach

Arena Gastronomie GmbH
Am Hockeypark 1
41179 Mönchengladbach

Borussia VfL 1900
Mönchengladbach GmbH
Hennes-Weisweiler-Allee 1
41179 Mönchengladbach
borussia.de

ComCave College GmbH
Bismarckplatz 1- 3
41061 Mönchengladbach
comcave.de

HockeyPark Betriebs
GmbH & Co. KG
Am Hockeypark 1
41179 Mönchengladbach
sparkassenpark.de

Lars Thierling
Eselsweg 29
41068 Mönchengladbach
2increase.de

Marketing Gesellschaft
Mönchengladbach GmbH
Voltastr. 2
41061 Mönchengladbach
mgmg.de

maywald live.
kommunikation GmbH
Korschenbroicher Str. 112
41065 Mönchengladbach
agentur-maywald.de

PPG-Nordpark GmbH
Albertusstr. 17
41061 Mönchengladbach
ppg-nordpark.de

Rothermel Hotel
& Catering GmbH
Schürenweg 45- 47
41063 Mönchengladbach
rosenmeer.net

terz machen
UG (haftungsbeschränkt)
Goethestr. 17
41061 Mönchengladbach
wirmachenterz.de

Nettetal

Schloss Krickenbeck GmbH
Schloßallee 1
41334 Nettetal
chateauform.com

Neuss

3M Deutschland GmbH
Carl-Schurz-Str. 1
41460 Neuss
3m.com

allrounder mountain
resort GmbH & Co. KG
An der Skihalle 1
41472 Neuss
alpenpark-neuss.de

Bundesamt
Sankt Georg e.V.
Martinstr. 2
41472 Neuss
dpsg.de

Dorint Hotel in Neuss GmbH
(Dorint Kongresshotel
Düsseldorf/Neuss)
Selikumer Str. 25
41460 Neuss
hotel-duesseldorf-neuss.
dorint.com

Heilight GmbH & Co.KG
Breite Str. 6- 8
41460 Neuss
heilight.com

KF Live GmbH
Hochstr. 2
41460 Neuss
kf-live.de

Neusser Marketing
GmbH & Co. KG
Oberstr. 7- 9
41460 Neuss
neuss-marketing.de

Rheinisches Landestheater -
vereinigt mit Theater am
Niederrhein - Neuss e. V.
Oberstr. 95
41460 Neuss
rlt-neuss.de

WUNDERBAR Event
Gastronomie GmbH
Neustr. 6
41460 Neuss
wunderbar-event-gastro.de

Tönisvorst

Deutsches Medikamenten-
Hilfswerk action medeor e.V.
St. Töniser Str. 21
47918 Tönisvorst
medeor.de

Viersen

Sebastian Stirken
Dinsingstr. 2
41748 Viersen
proteq.de

Willich

COX Retail Service
GmbH & Co. KG
Siemensring 9
47877 Willich
cox-retail.de

Frank Andreas Heublein
Licht- & Tontechnik
Kleinkollenburgstr. 60
47877 Willich
light-n-sound.de

KLARTEXT Grafik Messe
Event GmbH
Siemensring 88
47877 Willich
klartextgmbh.de

Media Spectrum
GmbH & Co. KG
Gesellschaft für
Veranstaltungstechnik
Otto-Brenner-Str. 2
47877 Willich
mediaspectrum.de

Verfahrensmechaniker/-in für Beschichtungstechnik

Dormagen

Aquaprintt -
Lothar Wolfram e.K.
Norfer Str. 20a
41539 Dormagen
aquaprintt.de

Krefeld

Currenta GmbH & Co.
OHG Geb. 4850
Rheinuferstr. 7
47829 Krefeld
currenta.de

Siemens Mobility GmbH
Duisburger Str. 145
47829 Krefeld
mobility.siemens.com

Mönchengladbach

IBG Monforts GmbH & Co.
Hanns-Martin-Schleyer-
Str. 2
41199 Mönchengladbach
ibg-monforts.com

Verfahrensmechaniker/-in für Kunststoff- und Kautschuktechnik

Fachrichtung: Mehrschichtkautschukteile

Grefrath

Draftex Automotive GmbH
Bahnstr. 29
47929 Grefrath
draftex.de

Verfahrensmechaniker/-in für Kunststoff- und Kautschuktechnik

Fachrichtung: Bauteile

Dormagen

Ausbildungsinitiative
Rheinland GmbH
Chempark Geb. A 900
41539 Dormagen
ausbildungsinitiative-
rheinland.de

Covestro Deutschland AG
Bayerwerk
41539 Dormagen
covestro.com

Currenta GmbH & Co.
OHG Geb. 4850; R110
Bayerwerk
41539 Dormagen
currenta.de

TECTRION GmbH
c/o Currenta GmbH &
Co. OHG
41539 Dormagen
tectrion.de

Krefeld

Covestro Deutschland AG
Rheinuferstr. 7
47829 Krefeld
covestro.com

RaS-Tec Rütten
GmbH & Co. KG
Duisburger Str. 16a
47829 Krefeld
ras-tec.de

Viersen

Kurt Kerren
Kunststofftechnik GmbH
Gewerbering 1
41751 Viersen
kerren-gmbh.com

Willich

kolb Cleaning
Technology GmbH
Karl-Arnold-Str. 12
47877 Willich
kolb-ct.com

Verfahrensmechaniker/-in für Kunststoff- und Kautschuktechnik

Fachrichtung: Formteile

Dormagen

AL Gummi- und
Kunststofftechnik GmbH
Kruppstr. 13
41540 Dormagen
algummi.de

Ausbildungsinitiative
Rheinland GmbH
Chempark Geb. A 900
41539 Dormagen
ausbildungsinitiative-
rheinland.de

LANXESS
Deutschland GmbH
Bayerstr.
41539 Dormagen
lanxess.com

wiguTec Gummitechno-
logie GmbH & Co. KG
Benzstr. 14
41540 Dormagen
wigutec-gummitechno-
logie.de

Grefrath

Draftex Automotive GmbH
Bahnstr. 29
47929 Grefrath
draftex.de

Grevenbroich

BLAU Kunststofftechnik
Zweigniederlassung der
MAGNA STEYR Fuel
Systems GmbH
Industriestr. 23Gebäude B
41516 Grevenbroich
magna.com

Kempen

Garant GmbH Gummi-
Vulkanisierwerk Stahlbau
und technischer Groß-
handel für Industrie- und
Bergwerksbedarf
Am Selder 1
47906 Kempen
garant-kempen.de

Richter Chemie-Technik
GmbH
Otto-Schott-Str. 2
47906 Kempen
richter-ct.com

Krefeld

CMB Schankanlagen
GmbH
Römerstr. 17
47809 Krefeld
cmbschankanlagen.de

Kursgestalter Consulting
GmbH & Co. KG
Mevissenstr. 62B
47803 Krefeld
kursgestalter.de

UL International
Germany GmbH
Rheinuferstr. 7- 9
Gebäude R 33
47829 Krefeld
ulttc.com

Mönchengladbach

getAir GmbH
Krefelder Str. 670
41066 Mönchengladbach
getair.eu

Walter Bethke
Kunststoffverarbeitung -
Elektronik GmbH & Co. KG
Daimlerstr. 26- 32
41189 Mönchengladbach
b-plastic.com

Verfahrensmechaniker/-in für Kunststoff- und Kautschuktechnik

Fachrichtung: Halbzeuge

Brüggen

Peter van Eyk
GmbH & Co. KG
Stiegstr. 60
41379 Brüggen
pve-kunststoffrohre.de

Dormagen

Bayer AG
Bayerstr. 1
41538 Dormagen
bayer.de

Covestro Deutschland AG
Bayerwerk
41539 Dormagen
covestro.com

Grefrath

Draftex Automotive GmbH
Bahnstr. 29
47929 Grefrath
draftex.de

Krefeld

almaak international GmbH
Elbestr. 29
47800 Krefeld
almaak.de

Mönchengladbach

getAir GmbH
Krefelder Str. 670
41066 Mönchengladbach
getair.eu

Neuss

ESSERTEC GmbH
Berghäuschensweg 77
41464 Neuss
essertec.de

Saint-Gobain Performance
Plastics Isoflour GmbH
Ziegeleistr. 2/Kreitzweg
41472 Neuss
saint-gobain.de

Verfahrensmechaniker/-in für Kunststoff- und Kautschuktechnik

Fachrichtung: Kunststofffenster

Mönchengladbach

Müllers Produktions
GmbH & Co. KG
Trompeterallee 200-208
41189 Mönchengladbach
muellers-fenster.de

Nettetal

Peter van Kempen
GmbH & Co. KG
Rosental 33- 43
41334 Nettetal
pvk.de

Verfahrensmechaniker/-in für Kunststoff-und Kautschuktechnik

Grefrath

Draftex Automotive GmbH
Bahnstr. 29
47929 Grefrath
draftex.de

Grevenbroich

BLAU Kunststofftechnik
Zweigniederlassung der
MAGNA STEYR Fuel
Systems GmbH
Industriestr. 23Gebäude B
41516 Grevenbroich
magna.com

Krefeld

CALORPLAST
WÄRMETECHNIK GmbH
Siempelkampstr. 94
47803 Krefeld
calorplast-waermetechnik.de

RaS-Tec Rütten
GmbH & Co. KG
Duisburger Str. 16a
47829 Krefeld
ras-tec.de

Verfahrensmechaniker/-in in der Steine- und Erdenindustrie

Fachrichtung: Kalksandsteine oder Porenbeton

Krefeld

Kalksandsteinwerk Krefeld
Rheinhafen GmbH &
Co. KG
An der Römerschanze 1
47809 Krefeld
ksw-krefeld.de

START NRW GmbH
Ostwall 57
47798 Krefeld
start-nrw.de

Verfahrensmechaniker/-in in der Steine- und Erdenindustrie

Fachrichtung: Transportbeton

Neuss

Dyckerhoff Beton
GmbH & Co. KG
Am Blankenwasser 18
41468 Neuss
dyckerhoff.com

Verfahrenstechnologe/-technologin Metall

Fachrichtung: Eisen- und Stahlmetallurgie

Krefeld

Deutsche Edelstahlwerke
Specialty Steel GmbH &
Co. KG
Oberschlesienstr. 16
47807 Krefeld
dew-stahl.com

SCHMOLZ + BICKENBACH
GUSS GmbH
Hülser Str. 810
47803 Krefeld
sbguss.de

Verfahrenstechnologe/-technologin Metall

Fachrichtung: Nichteisenmetallurgie

Neuss

Hydro Aluminium Rolled
Products GmbH
Koblenzer Str. 122
41468 Neuss
hydro.com

Verfahrenstechnologe/-technologin Metall

Fachrichtung: Stahlumformung

Krefeld

Deutsche Edelstahlwerke
Specialty Steel GmbH &
Co. KG
Oberschlesienstr. 16
47807 Krefeld
dew-stahl.com

Outokumpu Nirosta GmbH
Oberschlesienstr. 16
47807 Krefeld
outokumpu.com

Presswerk Krefeld
GmbH & Co. KG
Idastr. 60
47809 Krefeld
pwk-automotive.com

Verfahrenstechnologe/-technologin Mühlen- und Getreidewirtschaft

Neuss

Deutsche Tiernahrung
Cremer GmbH & Co. KG
Danziger Str. 3- 5
41460 Neuss
deutsche-tiernahrung.de

Georg Plange Zweig-
niederlassung der PMG
Premium Mühlen
Gruppe GmbH & Co. KG
Hansastr. 6-8
41460 Neuss
plange.de

Verfahrenstechnologe/-technologin Mühlen- und Getreidewirtschaft

Fachrichtung: Müllerei

Krefeld

GoodMills
Deutschland GmbH
Zweigniederlassung
Castellmühle Krefeld
Castellweg 4
47809 Krefeld
goodmills.de

Neuss

Deutsche Tiernahrung
Cremer GmbH & Co. KG
Danziger Str. 3- 5
41460 Neuss
deutsche-tiernahrung.de

Verkäufer/-in

Brüggen

Aldi SE & Co. KG
Borner Str. 56
41379 Brüggen
aldi-sued.de

Dirk Rossmann GmbH
Borner Str. 76c
41379 Brüggen
rossmann.de

dm-drogerie markt
GmbH & Co. KG
Borner Str. 58
41379 Brüggen
dm.de

Lidl Vertriebs-
GmbH & Co. KG
Borner Str. 78
41379 Brüggen
lidl.de

Radio Jürgen
Schrömbgens e. K.
Borner Str. 41
41379 Brüggen
euronics.de

REWE Stücken OHG
Kaldenkirchener Str. 6
41379 Brüggen
rewe.de

REWE Stücken OHG
Borner Str. 50- 52
41379 Brüggen
rewe.de

Dormagen

A.T.U. Auto-Teile Unger
GmbH & Co. KG
Mathias-Giesen-Str. 24
41540 Dormagen
atu.de

Aldi SE & Co. KG
Ahrweg 1
41540 Dormagen
aldi-sued.de

Aldi SE & Co. KG
Mathias-Giesen-Str. 20
41540 Dormagen
aldi-sued.de

Aldi SE & Co. KG
An der Sausweide 1
41542 Dormagen
aldi-sued.de

Aldi SE & Co. KG
Kölner Str. 96
41539 Dormagen
aldi-sued.de

Aldi SE & Co. KG
Edisonstr. 12
41542 Dormagen
aldi-sued.de

City Ring Handels
GmbH & Co. KG
Kölner Str. 70
41539 Dormagen
ringcenter-online.de

Dänisches Bettenlager
GmbH & Co. KG
Kieler Str. 25
41540 Dormagen
daenischesbettenlager.de

Deichmann SE
Lübecker Str. 1
41540 Dormagen
corpsite.deichmann.com

Elvira Elisabeth Biecker
In Ückerath 6
41542 Dormagen

Evelyn Lehmann
Evita Naturkost
In Ückerath 6
41542 Dormagen
evita-naturkost.de

expert Gröblinghoff GmbH
Lübecker Str. 1
41540 Dormagen
expert.de

Getränke Kropp GmbH
In Ückerath 8- 10
41542 Dormagen

Getränkesupermarkt
Schirwitz e.K.
Kieler Str. 25
41540 Dormagen
trinkgut.de

hagebau-märkte Quintus
GmbH & Co. KG
Kieler Str. 33
41540 Dormagen
quintus.de

HIT Dormagen
GmbH & Co. KG
Lübecker Str. 1
41540 Dormagen
hit.de

Irene Maria Adamek
Johannes Rosellen
Hamburger Str. 9
41540 Dormagen

Knell GmbH
Heerstr. 9-11
41542 Dormagen
edeka.de

Lidl Vertriebs-
GmbH & Co. KG
Am Weißen Stein 3
41541 Dormagen
lidl.de

Markus Büttgen KG
Am Weißen Stein 1
41541 Dormagen
edeka.de

Murat Gerdan
Ruhrstr. 10
41540 Dormagen

Netto Marken-Discount
AG & Co. KG
Willy-Brandt-Platz 3
41539 Dormagen
netto-online.de

Netto Marken-Discount
AG & Co. KG
Hackhauser Str. 70
41540 Dormagen
netto-online.de

Rawaz Kamaran Nasem
Heesenstr. 1C
41540 Dormagen
pizzaroyal-dormagen.de

REWE Bernd
Uderhardt oHG
Saarwerdenstr. 6
41541 Dormagen
rewe.de

ROLLER GmbH & Co. KG
Hamburger Str. 32
41540 Dormagen
roller.de

Ropina GmbH & Co. KG
Kölner Str. 79- 81
41539 Dormagen
ropina.de

Schloss & Schlüssel
Schor GmbH
Kölner Str. 141
41539 Dormagen
schor-einbruchschutz.de

Grefrath

Aldi SE & Co. KG
Am Weidenbusch 2
47929 Grefrath
aldi-sued.de

Dirk Rossmann GmbH
Deversdonk 1- 3
47929 Grefrath
rossmann.de

FISHBULL Franz Fischer
Qualitätswerkzeuge GmbH
An der Kleinbahn 1
47929 Grefrath
sonderpreis-baumarkt.de

Möbel-SB-Aktionshalle
Wehnen GmbH & Co. KG
Pastoratshof 33
47929 Grefrath
moebel-wehnen.de

Netto Marken-Discount
AG & Co. KG
Mülhausener Str. 57
47929 Grefrath
netto-online.de

REWE Patrick
Kroppen oHG
Schanzenstr. 50- 54
47929 Grefrath
rewe.de

Grevenbroich

A.T.G. GmbH
Merkatorstr. 10
41515 Grevenbroich

Aldi SE & Co. KG
Lindenstr. 57
41515 Grevenbroich
aldi-sued.de

Aldi SE & Co. KG
Zur Wassermühle 1
41517 Grevenbroich
aldi-sued.de

Aldi SE & Co. KG
Deutsch-Ritter-Allee 50
41515 Grevenbroich
aldi-sued.de

Aldi SE & Co. KG
Marktplatz 9
41516 Grevenbroich
aldi-sued.de

Autoteile Wolfgang Jansen
e.K.
Am Hammerwerk 18
41515 Grevenbroich
autoteile-jansen.de

Dänisches Bettenlager
GmbH & Co. KG
Grevenbroicher Str. 98
41516 Grevenbroich
daenischesbettenlager.de

Deichmann SE
Ostwall 31
41515 Grevenbroich
corpsite.deichmann.com

dm-drogerie markt
GmbH & Co. KG
Am Rübenacker 2
41516 Grevenbroich
dm.de

Eduard Fehler
Mr. Baker
Marktplatz 3-5
41516 Grevenbroich
mrbaker.de

FliesenMax
GmbH & Co. KG
Am Hammerwerk 33
41515 Grevenbroich
fliesenmax.de

Frischmarkt Fausten GmbH
Am Bahndamm 1
41516 Grevenbroich
edeka-fausten.de

Gebr. Kraus Bike & More
Möhlmeyer GmbH & Co. KG
Kölner Str. 62
41515 Grevenbroich
gebr-kraus-gmbh-fahrrad-kraus-grevenbroich.business.site

Getränkesupermarkt
Müller e.K.
Am Hammerwerk 6- 8
41515 Grevenbroich
trinkgut.de

Getränkesupermarkt
Müller e.K.
Rudolf-Diesel-Str. 11
41516 Grevenbroich
trinkgut.de

Giuseppe Farruggia
Ostwall 31
41515 Grevenbroich

Grammenos Bosko
Satrazanis
HEM Tankstelle
Bergheimer Str. 12
41515 Grevenbroich
hem-tankstelle.de

Hund & Sport
Hungenberg GmbH
Marie-Curie-Str. 10- 14
41515 Grevenbroich
futter-fundgrube.de

Kaufland Vertrieb 133
GmbH & Co. KG
Ostwall 31
41515 Grevenbroich
kaufland.de

KODI Diskontläden GmbH
Kölner Str. 14
41515 Grevenbroich
kodi.de

Kramer Schuhe
GmbH & Co. KG
Am Markt 12
41515 Grevenbroich
kramer-schuhe.de

Lidl Vertriebs-
GmbH & Co. KG
Lise-Meitner-Str. 4
41515 Grevenbroich
lidl.de

Lidl Vertriebs-
GmbH & Co. KG
Kolpingstr. 89
41515 Grevenbroich
lidl.de

Lidl Vertriebs-
GmbH & Co. KG
Am Hammerwerk 31
41515 Grevenbroich
lidl.de

Netto Marken-Discount
AG & Co. KG
Stadionstr. 1
41516 Grevenbroich
netto-online.de

Netto Marken-Discount
AG & Co. KG
Kölner Str. 40
41515 Grevenbroich
netto-online.de

Netto Marken-Discount
AG & Co. KG
Rheydter Str. 37- 43
41515 Grevenbroich
netto-online.de

Netto Marken-Discount
AG & Co. KG
Zur Wassermühle 6
41517 Grevenbroich
netto-online.de

Netto Marken-Discount
AG & Co. KG
Glück-Auf-Str. 60
41517 Grevenbroich
netto-online.de

ortho-top GmbH & Co. KG
Merkatorstr. 2
41515 Grevenbroich
ortho-top.de

Rath Frische Center KG
Am Hammerwerk 24
41515 Grevenbroich
edeka.de

real GmbH
Am Rittergut 1
41515 Grevenbroich
real.de

Retail Operating Company
Deutschland GmbH
Jülicher Str. 55
41515 Grevenbroich
roc-karriere.de

REWE Supermarkt
Rippers OHG
Am Rübenacker 2
41516 Grevenbroich
rewe.de

REWE Supermarkt
Rippers OHG
Marktplatz 9
41516 Grevenbroich
rewe.de

toom Baumarkt GmbH
An der Zuckerfabrik 1
41516 Grevenbroich
toom.de

Trinkgut Getränke-
einzelhandel GmbH
An der Zuckerfabrik 1
41516 Grevenbroich
trinkgut.de

Jüchen

Aldi SE & Co. KG
Zum Regiopark 26
41363 Jüchen
aldi-sued.de

Aldi SE & Co. KG
Kölner Str. 26a
41363 Jüchen
aldi-sued.de

CENTERSHOP Korn
Vertriebs GmbH & Co. KG
Odenkirchener Str. 35
41363 Jüchen
centershop.de

Lidl Vertriebs-
GmbH & Co. KG
Kölner Str. 27
41363 Jüchen
lidl.de

Netto Marken-Discount
AG & Co. KG
Gierather Str. 83
41363 Jüchen
netto-online.de

Netto Marken-Discount
AG & Co. KG
Meisingstr. 2
41363 Jüchen
netto-online.de

POLO Motorrad und
Sportswear GmbH
Polostr. 1
41363 Jüchen
polo-motorrad.com

REWE Michael Ermer OHG
Kölner Str. 28
41363 Jüchen
rewe.de

Tacim Yaygir
KD-Markt
Hochstr. 40
41363 Jüchen
kd-markt-juechen.de

Kaarst

Aldi SE & Co. KG
Ludwig-Erhard-Str. 1
41564 Kaarst
aldi-sued.de

Aldi SE & Co. KG
Königsberger Str. 7
41564 Kaarst
aldi-sued.de

Dänisches Bettenlager
GmbH & Co. KG
Gustav-Heinemann-Str. 5
41564 Kaarst
daenischesbettenlager.de

denn's Biomarkt GmbH
Maubisstr. 26
41564 Kaarst
denns-biomarkt.de

Fressnapf Vertrieb
Nord/West GmbH
Neusser Str. 89d
41564 Kaarst
fressnapf.de

Getränkesupermarkt
Jörg Welling e.K.
Neusser Str. 89G
41564 Kaarst
trinkgut.de

hagebau-märkte Quintus
GmbH & Co. KG
Gustav-Heinemann-Str. 9
41564 Kaarst
quintus.de

IKEA Deutschland
GmbH & Co. KG
Hans-Dietrich-Genscher-
Str. 1
41564 Kaarst
ikea.com

KT - POCO Markt
BVBA Co. KG
Girmes-Kreuz-Str. 55
41564 Kaarst
poco.de

Lidl Vertriebs-
GmbH & Co. KG
Girmes-Kreuz-Str. 65
41564 Kaarst
lidl.de

Reformhaus Goll GmbH
Am Maubishof 4
41564 Kaarst
reformhaus-goll.de

REWE Post oHG
St.-Eustachius-Platz 12
41564 Kaarst
rewe.de

REWE Röttcher oHG
Neusser Str. 6- 10
41564 Kaarst
rewe.de

R-Kauf Lange
GmbH & Co. KG
Königstr. 10-12
41564 Kaarst
nahkauf-lange.de

Sanitätshaus Brockers
GmbH
Martinusstr. 10
41564 Kaarst
ihre-bandage.de

Silvia Katharina Brodatzki
Gustav-Heinemann-Str. 7
41564 Kaarst

Kempen

Abdelkader Eddafer
Engerstr. 55
47906 Kempen

Aldi SE & Co. KG
Hessenring 25
47906 Kempen
aldi-sued.de

Aldi SE & Co. KG
Bahnstr. 6
47906 Kempen
aldi-sued.de

Car in Kempen OHG
Otto-Schott-Str. 10
47906 Kempen
c-i-k.de

Dahlmann self
GmbH & Co. KG
Otto-Schott-Str. 8
47906 Kempen
self24.de

Deichmann SE
Engerstr. 23
47906 Kempen
corpsite.deichmann.com

dm-drogerie markt
GmbH & Co. KG
Engerstr. 24
47906 Kempen
dm.de

KODI Diskontläden GmbH
Engerstr. 21
47906 Kempen
kodi.de

Kramer Schuhe
GmbH & Co. KG
Engerstr. 41
47906 Kempen
kramer-schuhe.de

Lidl Vertriebs-
GmbH & Co. KG
Kleinbahnstr. 20
47906 Kempen
lidl.de

M. van Eyckels Autoteile
GmbH & Co. KG
Industriering Ost 32
47906 Kempen
van-eyckels.de

Mario Essen KG
Hessenring 25
47906 Kempen
edeka-besser-essen.de

Markus Oliver Haeßl
Haeßl Mobilfunkshop
Judenstr. 18
47906 Kempen
kts-kempen-shop.de

MediMax Electronic
Object Kempen GmbH
Kleinbahnstr. 20
47906 Kempen
medimax.de

Oliver Wolfgang Högel
Hooghe Weg 15
47906 Kempen
hoegel-textildruck.de

REWE Markt GmbH
Kleinbahnstr. 24
47906 Kempen
rewe.de

Schuhhaus Klauser
GmbH & Co. KG
Studentenacker 5
47906 Kempen
salamander.de

Stadt-Parfümerie
Pieper GmbH
Parfümerie International
Engerstr. 15
47906 Kempen
pieper.de

Viola Stöß Tankstellen
GmbH
Otto-Schott-Str. 13
47906 Kempen

Korschenbroich

Aldi SE & Co. KG
Püllenweg 12
41352 Korschenbroich
aldi-sued.de

Aldi SE & Co. KG
Matthias-Hoeren-Platz 1- 7
41352 Korschenbroich

BHS Beauty Hair Store GmbH
Püllenweg 5
41352 Korschenbroich
beautyhairstore.de

CENTERSHOP Korn
Vertriebs GmbH & Co. KG
Ladestr. 4
41352 Korschenbroich
centershop.de

Gerhard Handick
Edeka Markt
Holzkamp 6
41352 Korschenbroich
edeka-handick.de

Handick KG
Matthias-Hoeren-Platz 1-7
41352 Korschenbroich
edeka-handick.de

KIK Textilien und
Non-Food GmbH
An der alten Post 7
41352 Korschenbroich
kik.de

Kronen Baumarkt GmbH
Von-Stauffenberg-Str. 44
41352 Korschenbroich
kronen-hagebau.de

Lidl Vertriebs-
GmbH & Co. KG
Püllenweg 11
41352 Korschenbroich
lidl.de

Netto Marken-Discount
AG & Co. KG
Püllenweg 10
41352 Korschenbroich
netto-online.de

Netto Marken-Discount
AG & Co. KG
Bachstr. 34
41352 Korschenbroich
netto-online.de

Ömer Faruk Tunc
Pescher Str. 32
41352 Korschenbroich

Pashalis Valiugas
Vodafone Shop
Hindenburgstr. 16a
41352 Korschenbroich
vodafone.de

REWE-Supermarkt
Hannen OHG
Robert-Bosch-Str. 4
41352 Korschenbroich
rewe.de

Weitz & Franken GmbH
Bismarckstr. 13
41352 Korschenbroich
weitz-franken.de

Krefeld

Adler Modemärkte AG
Neusser Str. 8
47798 Krefeld
adlermode.com

Aldi SE & Co. KG
Lange Str. 65
47829 Krefeld
aldi-sued.de

Aldi SE & Co. KG
Kleineweferstr. 50
47803 Krefeld
aldi-sued.de

Aldi SE & Co. KG
Saumstr. 5- 8
47805 Krefeld
aldi-sued.de

Aldi SE & Co. KG
Bruchfeld 2
47809 Krefeld
aldi-sued.de

Aldi SE & Co. KG
Kölner Str. 456-458
47807 Krefeld
aldi-sued.de

Aldi SE & Co. KG
Kochstr. 46
47805 Krefeld
aldi-sued.de

Aldi SE & Co. KG
Josef-Heinrichs-Str. 25
47839 Krefeld
aldi-sued.de

Aldi SE & Co. KG
Schönwasserstr. 8- 10
47809 Krefeld
aldi-sued.de

Aldi SE & Co. KG
Hafelsstr. 249
47809 Krefeld
aldi-sued.de

Aldi SE & Co. KG
Neue Ritterstr. 33
47805 Krefeld
aldi-sued.de

Aldi SE & Co. KG
Nauenweg 74
47804 Krefeld
aldi-sued.de

Aral Tankstelle
Ralf Bäumges e.K.
Kölner Str. 316
47807 Krefeld
aral.de

Aytac Aktas
Küchenpalast
Marktstr. 81-83
47798 Krefeld
kuechenpalast.com

Bauhaus Gesellschaft für
Bau- und Hausbedarf mbH
& Co. KG Rheinland
Mevissenstr. 75
47803 Krefeld
bauhaus.info

Berufsbildungs-Akademie
Gesellschaft für Fort- und
Weiterbildung mbH
Deutscher Ring 90
47798 Krefeld
bba-info.de

BESTSELLER Stores
Germany GmbH
Hochstr. 111
47798 Krefeld
only.com

Biognost e.K.
Hafelsstr. 15
47807 Krefeld
biognost.de

C & A Mode GmbH & Co. KG
Friedrichstr. 3- 11
47798 Krefeld
c-and-a.com

Christ Juweliere und
Uhrmacher seit 1863
GmbH
Hochstr. 63
47798 Krefeld
christ.de

Deichmann SE
Friedrichstr. 2
47798 Krefeld
corpsite.deichmann.com

Deichmann SE
Hafelsstr. 237
47809 Krefeld
corpsite.deichmann.com

denn's Biomarkt GmbH
Uerdinger Str. 123
47799 Krefeld
denns-biomarkt.de

dial Kommerz GmbH
Weggenhofstr. 33
47798 Krefeld
dial-kommerz.de

Diana Ulrike Lichtenhagen
Moerser Str. 136
47803 Krefeld

Dirk Rossmann GmbH
Hochstr. 24
47798 Krefeld
rossmann.de

dm-drogerie markt
GmbH & Co. KG
Niederstr. 3- 5
47829 Krefeld
dm.de

dm-drogerie markt
GmbH & Co. KG
Hafelsstr. 245
47809 Krefeld
dm.de

Einrichtungshaus
Franz Knuffmann
GmbH & Co. KG
Hülser Str. 300
47803 Krefeld
knuffmann.de

Fressnapf Tiernahrungs
GmbH
Westpreußenstr. 32- 38
47809 Krefeld
fressnapf.de

Fressnapf Vertrieb
Nord/West GmbH
Birkschenweg 52
47803 Krefeld
fressnapf.de

Fressnapf Vertrieb
Nord/West GmbH
Hafelsstr. 243
47809 Krefeld
fressnapf.de

Fressnapf Vertrieb
Nord/West GmbH
Westpreußenstr. 32- 38
47809 Krefeld
fressnapf.de

Friedhelm Schaffrath
GmbH & Co. KG
Niedieckstr. 7
47803 Krefeld
schaffrath.com

Gabriele Rommerskirchen
Kirsten Dorothea Scholten
Rheinstr. 116-120
47798 Krefeld

GALERIA Karstadt
Kaufhof GmbH
Hochstr. 57- 59
47798 Krefeld
galeria.de

Gartencenter Augsburg
GmbH & Co. KG
Am Herbertzhof 9
47809 Krefeld
gartencenter-augsburg.de

Gebrüder Vander -
Pflanzenmarkt OHG
Kuhdyk 3
47802 Krefeld
gärtnerei1000schön.de

Getränkesupermarkt
Sowa e.K.
Untergath 210
47805 Krefeld

Getränkesupermarkt
Birol e.K.
Westpreußenstr. 32
47809 Krefeld
trinkgut.de

Getränkesupermarkt
Trybul e.K.
Birkschenweg 64
47803 Krefeld
trinkgut.de

Gökhan Orhan
Markant Tankstelle
Neue Ritterstr. 41
47805 Krefeld
westfalen.com

Gries Deco Company GmbH
Hochstr. 114
47798 Krefeld
gries-deco-company.com

Heiner Kempken e.K.
Gahlingspfad 12
47803 Krefeld
edeka.de

Heiner Kempken e.K.
Kempener Str. 30
47839 Krefeld
edeka.de

Heiner Kempken e.K.
Friedrichstr. 15
47798 Krefeld
edeka.de

Heiner Kempken e.K.
Fütingsweg 69
47805 Krefeld
edeka.de

HORNBACH Baumarkt AG
Mevissenstr. 45
47803 Krefeld
hornbach.de

Huri Bahceci
E-Plus Shop
Kölner Str. 521
47807 Krefeld

IMBSE GmbH
Blumentalstr. 108
47798 Krefeld
imbse-gmbh.de

Jürgen Hitzegrad
Ihr-Barf-Experte
Mevissenstr. 62b Gebäude
36-37, Hal
47803 Krefeld
zoobedarf-hitzegrad.de

KIK Textilien und
Non-Food GmbH
Mevissenstr. 60
47803 Krefeld
kik.de

KIK Textilien und
Non-Food GmbH
Hafelsstr. 237
47809 Krefeld
kik.de

KIK Textilien und
Non-Food GmbH
Ostwall 150
47798 Krefeld
kik.de

Kontra-Markt Rippers
GmbH & Co. KG Einzel-
handel mit Lebensmitteln
und Gebrauchsgütern
Düsseldorfer Str. 304
47809 Krefeld
rewe.de

Kuckes & Co. Zweignie-
derlassung der Schuhhaus
Klauser GmbH & Co. KG
in Wuppertal
Hochstr. 119- 121
47798 Krefeld
salamander.de

L.E.H.N GmbH
Schwanenmarkt 44
47798 Krefeld
handyreparatur-krefeld.com

Lebensmitteleinzelhandel
Hans Czaikowski GmbH
Gutenbergstr. 155
47803 Krefeld
e-k-z.de

Lebensmitteleinzelhandel
Hans Czaikowski GmbH
Kurfürstenstr. 30
47829 Krefeld
e-k-z.de

Lernstil GmbH
Untergath 4
47805 Krefeld
lernstil-gmbh.de

Lidl Vertriebs-
GmbH & Co. KG
Nauenweg 78- 80
47804 Krefeld
lidl.de

Lidl Vertriebs-
GmbH & Co. KG
Dießemer Bruch 87
47805 Krefeld
lidl.de

Lidl Vertriebs-
GmbH & Co. KG
An der Kesselschmiede 2
47829 Krefeld
lidl.de

Lidl Vertriebs-
GmbH & Co. KG
Gahlingspfad 25
47803 Krefeld
lidl.de

Lidl Vertriebs-
GmbH & Co. KG
Girmesgath 3
47803 Krefeld
lidl.de

Lidl Vertriebs-
GmbH & Co. KG
Gladbacher Str. 326
47805 Krefeld
lidl.de

Markus Hoffmanns
GmbH & Co. KG
Kölner Str. 524
47807 Krefeld
rewe.de

MEDIA Markt
TV-Hifi-Elektro GmbH
Krefeld
Blumentalstr. 151- 155
47803 Krefeld
mediamarkt.de

Nanu Nana
Gesellschaft zum Vertrieb
von Geschenkartikeln
mbH & Co. KG
Hochstr. 114
47798 Krefeld
nanu-nana.de

Nesim Akcan
Ostwall 165
47798 Krefeld
zero-kiosk.eatbu.com

Netto Marken-Discount
AG & Co. KG
Breslauer Str. 135
47829 Krefeld
netto-online.de

Netto Marken-Discount
AG & Co. KG
Hansastr. 134
47798 Krefeld
netto-online.de

Netto Marken-Discount
AG & Co. KG
Hafenstr. 58
47809 Krefeld
netto-online.de

Netto Marken-Discount
AG & Co. KG
Scharfstr. 11
47805 Krefeld
netto-online.de

Netto Marken-Discount
AG & Co. KG
Gutenbergstr. 150
47803 Krefeld
netto-online.de

Netto Marken-Discount
AG & Co. KG
Friedrichstr. 4
47798 Krefeld
netto-online.de

Netto Marken-Discount
AG & Co. KG
Sternstr. 62- 68
47798 Krefeld
netto-online.de

Netto Marken-Discount
AG & Co. KG
Mühlenweg 22
47839 Krefeld
netto-online.de

Netto Marken-Discount
AG & Co. KG
Hauptstr. 56
47809 Krefeld
netto-online.de

Norbert Otto Boekels
Michaela Boekels
Oberbenrader Str. 491
47804 Krefeld
benrader-obsthof.de

Norma
Lebensmittelfilialbetrieb
Stiftung & Co. KG
Bleichpfad 1
47799 Krefeld
norma-online.de

Philip Grühn
Achim Hendle
Gahlingspfad 71-73
47803 Krefeld
centralhockey.de

Primark Mode
Ltd. & Co. KG
Rheinstr. 85
47798 Krefeld
primark.com

Ralf Heinrich Lensinger
Jet - Tankstelle
Oppumer Str. 115- 129
47799 Krefeld

real GmbH
Hafelsstr. 200
47809 Krefeld
real.de

Rudolf Bettinger
Friedrich-Ebert-Str. 240
47800 Krefeld
natuerlich-bettinger.de

Saturn Electro-Handels-
gesellschaft mbH Krefeld
Neusser Str. 35
47798 Krefeld
saturn.de

SBH West GmbH
Hessenstr. 55
47809 Krefeld
stiftung-bildung-
handwerk.de

Schäfer Home GmbH
Hochstr. 29
47798 Krefeld
hatex-group.de

Schnellkauf Handels-
gesellschaft mbH
Glockenspitz 131- 133
47800 Krefeld
verbund.edeka

Sergej Küster
Dülkener Str. 44-46
47804 Krefeld
mixmarkt.eu

SiNN GmbH
Hochstr. 89- 97
47798 Krefeld
sinn.com

Stadt-Parfümerie
Pieper GmbH
Parfümerie International
Königstr. 137
47798 Krefeld
pieper.de

Stefan Kempken e.K.
Grenzstr. 155
47799 Krefeld

Tuba Demir
Magdeburger Str. 9
47800 Krefeld
kamps.de

Uellendahl & Partner
GmbH
Ritterstr. 135
47805 Krefeld

Meerbusch

Aldi SE & Co. KG
Gottlieb-Daimler-Str. 1
40670 Meerbusch
aldi-sued.de

AlnaturA Produktions-
und Handels GmbH
Düsseldorfer Str. 81-85
40667 Meerbusch
alnatura.de

Bernhard Matthias Weiers
Düsseldorfer Str. 77
40667 Meerbusch
denns-kreutzerhof.de

Dirk Rossmann GmbH
Düsseldorfer Str. 81- 85
40667 Meerbusch
rossmann.de

Getränkesupermarkt
Kobensen e.K.
Breite Str. 3- 5
40670 Meerbusch
trinkgut.de

GLOBUS Fachmärkte
GmbH & Co. KG
Krefelder Str. 84
40670 Meerbusch
globus-baumarkt.de

Gregor Gawronski
Xantener Str. 49
40670 Meerbusch

Maesmanns Tankstellen
GmbH
Neusser Str. 19b
40667 Meerbusch
store.total.de

Matthias Manfred Seck
JET Tankstelle
Moerser Str. 70
40667 Meerbusch
jet-tankstellen.de

Nettersheim
Frischecenter KG
Gottlieb-Daimler-Str. 2
40670 Meerbusch
edeka-nettersheim.de

Netto Marken-Discount
AG & Co. KG
Hauptstr. 39- 41
40668 Meerbusch
netto-online.de

Retail Operating Company
Deutschland GmbH
Uerdinger Str. 8
40668 Meerbusch
roc-karriere.de

Schnellkauf Handels-
gesellschaft mbH
Dorfstr. 26- 28
40667 Meerbusch
verbund.edeka

Schnellkauf Handels-
gesellschaft mbH
Hauptstr. 46- 56
40668 Meerbusch
verbund.edeka

Mönchengladbach

A.T.U. Auto-Teile Unger
GmbH & Co. KG
Korschenbroicher Str. 105
41065 Mönchengladbach
atu.de

Adler Modemärkte AG
Lürriper Str. 208
41065 Mönchengladbach
adlermode.com

Adrian Gerhard Seidich
Bismarckstr. 69
41061 Mönchengladbach

Ahmet Bayat
Liedberger Str. 25
41238 Mönchengladbach
aral.de

Aldi SE & Co. KG
Krefelder Str. 70
41063 Mönchengladbach
aldi-sued.de

Aldi SE & Co. KG
Monschauer Str. 42
41068 Mönchengladbach
aldi-sued.de

Aldi SE & Co. KG
Mittelstr. 5
41236 Mönchengladbach
aldi-sued.de

Aldi SE & Co. KG
Tomper Weg 75
41169 Mönchengladbach
aldi-sued.de

Aldi SE & Co. KG
Tonderner Str. 33
41066 Mönchengladbach
aldi-sued.de

Aldi SE & Co. KG
Am Minto 3
41061 Mönchengladbach
aldi-sued.de

Aldi SE & Co. KG
Geusenstr. 20
41179 Mönchengladbach
aldi-sued.de

Aldi SE & Co. KG
Konstantinstr. 30
41238 Mönchengladbach
aldi-sued.de

Aldi SE & Co. KG
Stapper Weg 10
41199 Mönchengladbach
aldi-sued.de

Aldi SE & Co. KG
Bröseweg 36
41063 Mönchengladbach
aldi-sued.de

Aldi SE & Co. KG
Hofstr. 126
41065 Mönchengladbach
aldi-sued.de

Aldi SE & Co. KG
Beckrather Str. 65
41189 Mönchengladbach
aldi-sued.de

Aldi SE & Co. KG
Odenkirchener Str. 298
41236 Mönchengladbach
aldi-sued.de

Aldi SE & Co. KG
Markt 10
41236 Mönchengladbach
aldi-sued.de

Aldi SE & Co. KG
Helmut-Grashoff-Str. 2
41179 Mönchengladbach
aldi-sued.de

Aldi SE & Co. KG
Hauptstr. 278
41236 Mönchengladbach
aldi-sued.de

Anton Brocker GmbH
Schillerstr. 43
41061 Mönchengladbach
brocker.de

Borussia VfL 1900
Mönchengladbach GmbH
Hennes-Weisweiler-Allee 1
41179 Mönchengladbach
borussia.de

Carl Wölfinger & Co.
Inhaber Harald Rütten e.K.
Lehmkuhlenweg 2
41065 Mönchengladbach
woelfinger-mg.de

CENTERSHOP Korn
Vertriebs GmbH & Co. KG
Rudolfstr. 41a
41068 Mönchengladbach
centershop.de

Cinque Moda GmbH
Dohrweg 48
41066 Mönchengladbach
cinque.de

Dänisches Bettenlager
GmbH & Co. KG
Breitenbachstr. 50
41065 Mönchengladbach
daenischesbettenlager.de

Deichmann SE
Stresemannstr. 12
41236 Mönchengladbach
corpsite.deichmann.com

Deichmann SE
Hindenburgstr. 73
41061 Mönchengladbach
corpsite.deichmann.com

Dirk Rossmann GmbH
Markt 10
41236 Mönchengladbach
rossmann.de

dm-drogerie markt
GmbH & Co. KG
Helmut-Grashoff-Str. 6
41179 Mönchengladbach
dm.de

dm-drogerie markt
GmbH & Co. KG
Karlstr. 15
41199 Mönchengladbach
dm.de

dm-drogerie markt
GmbH & Co. KG
Mittelstr. 5
41236 Mönchengladbach
dm.de

Elektro Vaßen GmbH
Reyerhütter Str. 7-21
41065 Mönchengladbach
elektro-vassen-shop.de

Erhan Özbek
Theodor-Heuss-Str. 144
41065 Mönchengladbach

Esser Konfekt und Fein-
gebäck GmbH & Co. KG
Laurentiusstr. 57
41189 Mönchengladbach
esser-feingebaeck.de

Eugen Quindt
Lilija Fedrovna Quindt
Hindenburgstr. 173
41061 Mönchengladbach

Faktum GmbH
Personalentwicklung
und -vermittlung
Odenkirchener Str. 28
41236 Mönchengladbach
faktum-gmbh.de

Fressnapf Vertrieb
Nord/West GmbH
Krefelder Str. 211
41066 Mönchengladbach
fressnapf.de

Fressnapf Vertrieb
Nord/West GmbH
Mittelstr. 17
41236 Mönchengladbach
fressnapf.de

Fressnapf Vertrieb
Nord/West GmbH
Konstantinstr. 43
41238 Mönchengladbach
fressnapf.de

Friedhelm Schaffrath
GmbH & Co. KG
Hofstr. 65
41065 Mönchengladbach
schaffrath.com

Friedhelm Schaffrath
GmbH & Co. KG
Theodor-Heuss-Str. 89- 91
41065 Mönchengladbach
schaffrath.com

Friedhelm Schaffrath
GmbH & Co. KG
Erftstr. 71
41238 Mönchengladbach
schaffrath.com

Frischmarkt Endt Lojewski
Bettrath GmbH
Hansastr. 99
41066 Mönchengladbach
edeka-endt.de

Getränkesupermarkt
Kefenbaum e.K.
Wickrather Str. 129
41236 Mönchengladbach
trinkgut.de

Getränkesupermarkt
Kefenbaum e.K.
Volksgartenstr. 85
41065 Mönchengladbach
trinkgut.de

Getränkesupermarkt
Akan e.K.
Mülforter Str. 49
41238 Mönchengladbach
trinkgut.de

Getränkesupermarkt
Grahl e.K.
Monschauer Str. 37
41068 Mönchengladbach
trinkgut.de

Getränkesupermarkt
Wiesner e.K.
Geusenstr. 18a
41179 Mönchengladbach
trinkgut.de

HIT Handelsgruppe
GmbH & Co. KG
Dahlener Str. 171
41239 Mönchengladbach
hit.de

HIT Mönchengladbach
GmbH & Co. KG
Rudolfstr. 43
41068 Mönchengladbach
hit.de

HORNBACH Baumarkt AG
Reststrauch 305
41199 Mönchengladbach
hornbach.de

HORNBACH Baumarkt AG
Künkelstr. 88
41063 Mönchengladbach
hornbach.de

Hunkemöller Deutschland
B.V. & Co. KG
Hindenburgstr. 75a Minto
41061 Mönchengladbach
hunkemoller.de

Hussel GmbH
Hindenburgstr. 73
41061 Mönchengladbach
hussel.de

KIK Textilien und
Non-Food GmbH
Stresemannstr. 1- 7
41236 Mönchengladbach
kik.de

KIK Textilien und
Non-Food GmbH
Sittardstr. 5
41061 Mönchengladbach
kik.de

KIK Textilien und
Non-Food GmbH
Krefelder Str. 643
41066 Mönchengladbach
kik.de

KIK Textilien und
Non-Food GmbH
Hardter Str. 4- 10
41179 Mönchengladbach
kik.de

KIK Textilien und
Non-Food GmbH
Aachener Str. 146
41061 Mönchengladbach
kik.de

KIK Textilien und
Non-Food GmbH
Lürriper Str. 1- 15
41065 Mönchengladbach
kik.de

Leder-Jaeger GmbH
Hindenburgstr. 75
41061 Mönchengladbach
lederjaeger.de

Lidl Vertriebs-
GmbH & Co. KG
Stockholtweg 100
41238 Mönchengladbach
lidl.de

Lidl Vertriebs-
GmbH & Co. KG
Breite Str. 120
41238 Mönchengladbach
lidl.de

Lidl Vertriebs-
GmbH & Co. KG
Neusser Str. 57
41065 Mönchengladbach
lidl.de

Lidl Vertriebs-
GmbH & Co. KG
Monschauer Str. 31
41068 Mönchengladbach
lidl.de

Lidl Vertriebs-
GmbH & Co. KG
Konstantinstr. 51
41238 Mönchengladbach
lidl.de

Lidl Vertriebs-
GmbH & Co. KG
Mittelstr. 48
41236 Mönchengladbach
lidl.de

Lidl Vertriebs-
GmbH & Co. KG
Gladbacher Str. 49
41179 Mönchengladbach
lidl.de

Lidl Vertriebs-
GmbH & Co. KG
Stapper Weg 11
41199 Mönchengladbach
lidl.de

Manuela Sührer
Bismarckstr. 19- 21
41061 Mönchengladbach
scorpio-shop.de

mavii GmbH
Stresemannstr. 9
41236 Mönchengladbach
mavii.de

Media Markt
TV-HiFi-Elektro
GmbH Mönchengladbach
Breitenbachstr. 50
41065 Mönchengladbach
mediamarkt.de

MG - POCO
Markt BVBA & Co. KG
Erzbergerstr. 61- 75
41061 Mönchengladbach
poco.de

MH Müller Handels GmbH
Hindenburgstr. 75
41061 Mönchengladbach
mueller.de

NESTOR -
Bildungsinstitut GmbH
Hindenburgstr. 140
41061 Mönchengladbach
nestor-bildung.de

Netto Marken-Discount
AG & Co. KG
Friedrich-Ebert-Str. 150
41236 Mönchengladbach
netto-online.de

Netto Marken-Discount
AG & Co. KG
Dr.-Carl-Goerdeler-Str. 34
41189 Mönchengladbach
netto-online.de

Netto Marken-Discount
AG & Co. KG
Odenkirchener Str. 119-145
41236 Mönchengladbach
netto-online.de

Netto Marken-Discount
AG & Co. KG
Bahnstr. 126
41069 Mönchengladbach
netto-online.de

Netto Marken-Discount
AG & Co. KG
An der Bahn 4
41179 Mönchengladbach
netto-online.de

Netto Marken-Discount
AG & Co. KG
Lüpertzender Str. 155
41061 Mönchengladbach
netto-online.de

Netto Marken-Discount
AG & Co. KG
Krefelder Str. 124
41063 Mönchengladbach
netto-online.de

Netto Marken-Discount
AG & Co. KG
Friedensstr. 25
41236 Mönchengladbach
netto-online.de

Netto Marken-Discount
AG & Co. KG
Otto-Saffran-Str. 137
41238 Mönchengladbach
netto-online.de

NEW mobil und aktiv
Mönchengladbach GmbH
Odenkirchener Str. 201
41236 Mönchengladbach
new-mobil.de

Norma
Lebensmittelfilialbetrieb
Stiftung & Co. KG
Wickrather Str. 117
41236 Mönchengladbach
norma-online.de

Norma
Lebensmittelfilialbetrieb
Stiftung & Co. KG
Viktoriastr. 55
41061 Mönchengladbach
norma-online.de

Norma
Lebensmittelfilialbetrieb
Stiftung & Co. KG
Hubertusstr. 148
41239 Mönchengladbach
norma-online.de

ONLY Stores
Germany GmbH
Am Minto 3
41061 Mönchengladbach
only.com

Orsay GmbH
Hindenburgstr. 73
41061 Mönchengladbach
orsay.com

Penny-Markt GmbH
Josef-Drauschke-Str. 97
41069 Mönchengladbach
penny.de

Pflipsen GmbH & Co. KG.
Marie-Bernays-Ring 46
41199 Mönchengladbach
pflipsen.de

real GmbH
Moses-Stern-Str. 29
41236 Mönchengladbach
real.de

real GmbH
Reyerhütte 1
41065 Mönchengladbach
real.de

Reckmann KG
Badenstr. 19- 23
41061 Mönchengladbach
edeka.de

REWE Hartges OHG
Burgfreiheit 96- 98
41199 Mönchengladbach
rewe.de

REWE Heynckes OHG
Lürriper Str. 17
41065 Mönchengladbach
rewe.de

REWE Markt GmbH
Mülforter Str. 37
41238 Mönchengladbach
rewe.de

REWE Markt GmbH
Waldnieler Str. 251
41068 Mönchengladbach
rewe.de

REWE Markt GmbH
Hindenburgstr. 73
41061 Mönchengladbach
rewe.de

REWE Sascha Sieger oHG
Lindenstr. 274
41063 Mönchengladbach
rewe.de

REWE Tobias Schmitz oHG
Rheydter Str. 220
41065 Mönchengladbach
rewe.de

REWE Willi Schäfer oHG
Ottostr. 3- 5
41238 Mönchengladbach
rewe.de

Sadettin Kurtlar
Kamps Bäckerei
Lürriper Str. 17
41065 Mönchengladbach
kamps.de

Samantha Williams-Joe-
rißen
Schriefersmühle 27
41179 Mönchengladbach

Sanitätshaus Hündchen
GmbH
Marktstr. 33
41236 Mönchengladbach
huendchen.de

Saturn Techno-
Markt Electro-Handels-
gesellschaft mbH
Hindenburgstr. 73
41061 Mönchengladbach
saturn.de

Schnellkauf Handels-
gesellschaft mbH
Lindenstr. 276
41063 Mönchengladbach
verbund.edeka

Schnellkauf Handels-
gesellschaft mbH
Pastorenkamp 9
41169 Mönchengladbach
verbund.edeka

Schnellkauf Handels-
gesellschaft mbH
Hardter Str. 4- 10
41179 Mönchengladbach
verbund.edeka

SFG Handels-GmbH &
Co. KG SB Möbel Boss
Erftstr. 51
41238 Mönchengladbach
moebel-boss.de

SiNN GmbH
Hindenburgstr. 7- 11
41061 Mönchengladbach
sinn.com

Smyths Toys Deutschland
GmbH & Co. KG
Reyerhütte 1
41065 Mönchengladbach
smythstoys.com

Songül Özkan
Stresemannstr. 2
41236 Mönchengladbach

SportScheck GmbH
Hindenburgstr. 73Minto
41061 Mönchengladbach
sportscheck.com

Stadt-Parfümerie
Pieper GmbH
Parfümerie International
Hindenburgstr. 73
41061 Mönchengladbach
pieper.de

Stefan Reckmann e.K.
Dahlener Str. 570
41239 Mönchengladbach
edeka.de

SuperBioMarkt AG
Lüpertzender Str. 112
41061 Mönchengladbach
superbiomarkt.de

tedox KG
Feldstr. 130
41239 Mönchengladbach
tedox.de

Theo Krebber GmbH
Limitenstr. 55
41236 Mönchengladbach
juwelierkrebber.de

TJX Deutschland
Ltd. & Co. KG
Hindenburgstr. 141- 143
41061 Mönchengladbach
tkmaxx.de

Trinkgut Getränke-
einzelhandel GmbH
Dahlener Str. 495
41239 Mönchengladbach
trinkgut.de

Trinkgut Getränke-
einzelhandel GmbH
Künkelstr. 50
41063 Mönchengladbach
trinkgut.de

Verbrauchermarkt Endt
Steinsstraße GmbH
Steinsstr. 70
41199 Mönchengladbach
edeka-endt.de

Verbrauchermarkt Endt
Lojewski
Hofstraße GmbH
Hofstr. 144
41065 Mönchengladbach
edeka-endt.de

Verbrauchermarkt Endt
Lojewski
Nordpark GmbH
Helmut-Grashoff-Str. 1
41179 Mönchengladbach
edeka-endt.de

Verbrauchermarkt Endt
Lojewski
Rheydt GmbH
Mittelstr. 5
41236 Mönchengladbach
edeka-endt.de

ZWEIRAD-CENTER STADLER
MÖNCHENGLADBACH GMBH
Konstantinstr. 2- 16
41238 Mönchengladbach
zilles-gmbh.de

Nettetal

Krüchtener Getränkemarkt
GmbH
Poststr. 64
41334 Nettetal
trinkgut-kruechtener.de

A.T.U. Auto-Teile Unger
GmbH & Co. KG
Lobbericher Str. 68
41334 Nettetal
atu.de

Aldi SE & Co. KG
Josefstr. 71
41334 Nettetal
aldi-sued.de

Aldi SE & Co. KG
Süchtelner Str. 40
41334 Nettetal
aldi-sued.de

Aldi SE & Co. KG
Poststr. 56
41334 Nettetal
aldi-sued.de

Aldi SE & Co. KG
Rosental 32
41334 Nettetal
aldi-sued.de

Annika Patrizia
Weier-Intveen
Aral-Tankstelle
Kempener Str. 83
41334 Nettetal
aral.de

CENTERSHOP Korn
Vertriebs GmbH & Co. KG
Niedieckstr. 167
41334 Nettetal
centershop.de

Deichmann SE
Johannes-Cleven-Str. 4
41334 Nettetal
corpsite.deichmann.com

Dirk Rossmann GmbH
Freiheitstr. 21
41334 Nettetal
rossmann.de

dm-drogerie markt
GmbH & Co. KG
Poststr. 44
41334 Nettetal
dm.de

Dominik Lux
Geldrische Str. 65a
41334 Nettetal
pfennings.net

Flamur Maksuti
Breyeller Str. 30
41334 Nettetal
maki-nettetal.de

Getränkesupermarkt
Wigezzy e.K.
Werner-Jaeger-Str. 59
41334 Nettetal
trinkgut.de

H.-J. Schmacks GmbH
Steyler Str. 157
41334 Nettetal

Helene Sabine Viehrig
Kamps Bäckerei
Bahnhofstr. 18
41334 Nettetal
kamps.de

Jürgen Heske
D2 - Shop
Am Bongartzstift 3
41334 Nettetal

Lidl Vertriebs-
GmbH & Co. KG
Poststr. 67- 73
41334 Nettetal
lidl.de

Lidl Vertriebs-
GmbH & Co. KG
Niedieckstr. 56
41334 Nettetal
lidl.de

MEDIMAX Electronic
Objekt Nettetal GmbH
Johannes-Cleven-Str. 4
41334 Nettetal
medimax.de

Memba Erciyes
Hochstr. 69
41334 Nettetal
vodafone-shops.de

Möbel Busch
GmbH & Co. KG
Breyeller Str. 93- 103
41334 Nettetal
moebel-busch.de

Netto Marken-Discount
AG & Co. KG
Freiheitstr. 25
41334 Nettetal
netto-online.de

Netto Marken-Discount
AG & Co. KG
Lobbericher Str. 62
41334 Nettetal
netto-online.de

Niebau Baumarkt
GmbH & Co. KG
An der Landwehr 7
41334 Nettetal
obi.de

Osman Akkan
Johannes-Cleven-Str. 2
41334 Nettetal
stromboerse-nettetal.de

Penny-Markt GmbH
Kölner Str. 7
41334 Nettetal
penny.de

REWE Thomas
Narzynski OHG
Bahnhofstr. 18
41334 Nettetal
rewe.de

TAKKO Holding GmbH
Johannes-Cleven-Str. 4
41334 Nettetal
takko.com

Theodor Esch
GmbH & Co. KG
Rosental 30
41334 Nettetal
esch.de

Viola Stöß Tankstellen
GmbH
Leuther Str. 38
41334 Nettetal

Waurich oHG
An der Kleinbahn 5
41334 Nettetal

Neuss

Abdelhak Chahboun
Sisha Shop Neuss
Glockhammer 22B
41460 Neuss
shisha-piraten.de

Adler Modemärkte AG
Römerstr. 120
41462 Neuss
adlermode.com

Aldi SE & Co. KG
Holzheimer Weg 44
41464 Neuss
aldi-sued.de

Aldi SE & Co. KG
Maximilianstr. 4
41472 Neuss
aldi-sued.de

Aldi SE & Co. KG
Normannenstr. 6
41462 Neuss
aldi-sued.de

Aldi SE & Co. KG
Am Alten Bach 16c
41470 Neuss
aldi-sued.de

Aldi SE & Co. KG
Wolberostr. 9
41462 Neuss
aldi-sued.de

Aldi SE & Co. KG
Oberstr. 93
41460 Neuss
aldi-sued.de

Aldi SE & Co. KG
Ruhrstr. 40
41469 Neuss
aldi-sued.de

Alexia Anna Thissen
Stefanie Müller
Martinstr. 7
41472 Neuss

ALLROUNDER
Reisen & Sport GmbH
An der Skihalle 1
41472 Neuss
alpenpark-neuss.de

Axel Schäfer
EDEKA - Center
Hochstadenstr. 19
41469 Neuss
edekaschaefer.de

Bauhaus Gesellschaft für Bau- und Hausbedarf mbH & Co. KG Rheinland
Am Kirchenmorgen 1
41470 Neuss
bauhaus.info

Deichmann SE
Breslauer Str. 2- 4
41460 Neuss
corpsite.deichmann.com

Deichmann SE
Niederstr. 56
41460 Neuss
corpsite.deichmann.com

Deichmann SE
Holzheimer Weg 44
41464 Neuss
corpsite.deichmann.com

Dirk Rossmann GmbH
Kastellstr. 2
41460 Neuss
rossmann.de

Effeny GmbH
Breslauer Str. 8
Raum 219-221
41460 Neuss
effenygmbh.de

Einrichtungshaus
Franz Knuffmann
GmbH & Co. KG
Theodor-Heuss-Platz 15
41460 Neuss
knuffmann.de

Erdal Aybil
Venloer Str. 127
41462 Neuss

expert Gröblinghoff GmbH
Im Taubental 36
41468 Neuss
expert.de

Frischecenter Niehsen GmbH
Berghäuschensweg 28
41464 Neuss
edeka.de

GameStop Deutschland GmbH
Niederstr. 66- 74
41460 Neuss
gamestop.de

GameStop Deutschland GmbH
Breslauer Str. 2- 4
Rheinpark-Center
41460 Neuss
gamestop.de

Getränkesupermarkt Kopreck e.K.
Normannenstr. 4
41462 Neuss
trinkgut.de

Gossens Lebensmittelhandel KG
Schellbergstr. 9
41469 Neuss

Gravis - Computervertriebsgesellschaft mbH
Breslauer Str. 2- 4
41460 Neuss
gravis.de

Haupt GmbH
Holzheimer Weg 44
41464 Neuss
edeka.de

Heinemann & Co.
GmbH & Co. KG.
Büchel 26- 32
41460 Neuss
modehaus-heinemann.de

HEMA B.V.
Büchel 22
41460 Neuss
hema.com

Herbert Guido Grund
Jet - Tankstelle
Gladbacher Str. 19
41462 Neuss
jet-tankstellen.de

Hilal Pamuk
TM Trend
Krefelder Str. 47A
41460 Neuss
abendkleider-neuss.de

Höffner Möbelgesellschaft GmbH & Co. KG
Schanzenstr. 1
41460 Neuss
hoeffner.de

Jeanette Maria Gloria
Aral Tankstelle
Engelbertstr.
41462 Neuss
aral.de

Jeans Fritz
Handelsgesellschaft für Mode mbH
Breslauer Str. 2- 4
41460 Neuss
jeans-fritz.de

Josef Gilles
Hauptstr. 5
41472 Neuss
gilles.de

Kienast Schuhhandels GmbH & Co. KG
Breslauer Str. 2- 4
(Street Shoes)
41460 Neuss
kienast-schuhe.de

KIK Textilien und Non-Food GmbH
Oberstr. 110
41460 Neuss
kik.de

Kiosk Company Gündag GmbH
Otto-Wels-Str. 7- 9
41466 Neuss

Kiosk Company Gündag GmbH
Euskirchener Str. 15
41469 Neuss

Levent Bilgin e.K.
Rheinfährstr. 117c
41468 Neuss

Lidl Vertriebs-GmbH & Co. KG
Am Hummelbach 40
41469 Neuss
lidl.de

Lidl Vertriebs-GmbH & Co. KG
Hammer Landstr. 45
41460 Neuss
lidl.de

Lidl Vertriebs-GmbH & Co. KG
Ruhrstr. 42
41469 Neuss
lidl.de

Lidl Vertriebs-GmbH & Co. KG
Normannenstr. 32- 34
41462 Neuss
lidl.de

Maute BTS GmbH
Jülicher Landstr. 115
41464 Neuss

Media Markt TV Hifi - Elektro GmbH Neuss
Konrad-Adenauer-Ring 95
41464 Neuss
mediamarkt.de

METRO Deutschland GmbH
Jagenbergstr. 6
41468 Neuss
metro.de

MHG Motorradhandelsgesellschaft mbH
Römerstr. 134
41462 Neuss
yamaha-neuss.de

myToys.de GmbH
Breslauer Str. 2
41460 Neuss
mytoys.de

Nanu Nana
Gesellschaft zum Vertrieb von Geschenkartikeln mbH & Co. KG
Breslauer Str. 2- 4 Rheinpark Center
41460 Neuss
nanu-nana.de

Netto Marken-Discount AG & Co. KG
Am Hagelkreuz 2
41469 Neuss
netto-online.de

Netto Marken-Discount AG & Co. KG
Hermannsplatz 8
41460 Neuss
netto-online.de

Netto Marken-Discount AG & Co. KG
Venloer Str. 2
41462 Neuss
netto-online.de

Netto Marken-Discount AG & Co. KG
Römerstr. 124
41462 Neuss
netto-online.de

Netto Marken-Discount AG & Co. KG
Otto-Wels-Str. 18
41466 Neuss
netto-online.de

Netto Marken-Discount AG & Co. KG
Kantstr. 12- 14
41464 Neuss
netto-online.de

OBI GmbH & Co. Deutschland KG
Kölner Str. 100
41464 Neuss
obi.de

One Brand Solutions GmbH
Breslauer Str. 2- 4
41460 Neuss
o-bs.de

Parfümerie Becker GmbH
Blindeisenweg 11
41468 Neuss
parfuemerie-becker.de

PULCINI TRENDS GmbH
Anton-Kux-Str. 2
41460 Neuss
pulcini-trends.de

real GmbH
Bataverstr. 93
Filiale 1707
41462 Neuss
real.de

real GmbH
Breslauer Str. 2
Filiale 1673
41460 Neuss
real.de

Retail Operating Company Deutschland GmbH
Langemarckstr.
41460 Neuss
roc-karriere.de

REWE Britta Friederichs oHG
Am Alten Bach 39-41
41470 Neuss
rewe.de

REWE Marco Pfeffel oHG
Bahnhofstr. 15
41472 Neuss
rewe.de

REWE Marco Pfeffel oHG
Am Reuschenberger Markt 1
41466 Neuss
rewe.de

Rohet Nagpal Mobilcom
Büchel 1
41460 Neuss
mobilcom-debitel.de

Saturn Techno-Markt Electro-Handelsgesellschaft mbH
Breslauer Str. 2
41460 Neuss
saturn.de

Schlafraum GmbH
Jülicher Landstr. 95
41464 Neuss
schlafen.nrw

Sport Haase GmbH
Venloer Str. 70
41462 Neuss
intersport.de

Thalia Universitätsbuchhandlung GmbH
Breslauer Str. 2- 4 Rheinpark Center
41460 Neuss
thalia.de

V 1 Retail GmbH
Breslauer Str. 2- 4
41460 Neuss

Zeeman textielSupers GmbH
Niederstr. 21
41460 Neuss
zeeman.com

Niederkrüchten

Krüchtener Getränkemarkt GmbH
Gewerbering 19
41372 Niederkrüchten
trinkgut-kruechtener.de

Aldi SE & Co. KG
Gewerbering 25
41372 Niederkrüchten
aldi-sued.de

Anke Maria Krings
Sohlweg 19
41372 Niederkrüchten

Artur Peters e.K.
Adam-Houx-Str. 1
41372 Niederkrüchten
edeka.de

Lidl Vertriebs-GmbH & Co. KG
Gewerbering 14
41372 Niederkrüchten
lidl.de

Netto Marken-Discount AG & Co. KG
Hauptstr. 63
41372 Niederkrüchten
netto-online.de

Netto Marken-Discount AG & Co. KG
Hochstr. 100
41372 Niederkrüchten
netto-online.de

Rommerskirchen

Aldi SE & Co. KG
Bahnstr. 44-46
41569 Rommerskirchen
aldi-sued.de

Christian Lugt GmbH
Schillerstr. 6
41569 Rommerskirchen
ofenstudio-lugt.de

Dirk Rossmann GmbH
Mariannenpark 13a
41569 Rommerskirchen
rossmann.de

Kienast Schuhhandels GmbH & Co. KG
Mariannenpark 12b
41569 Rommerskirchen
kienast-schuhe.de

Matthias Schimke
Thomas Philipps Sonderposten
Venloer Str. 2
41569 Rommerskirchen
thomas-philipps.de

Netto Marken-Discount AG & Co. KG
Bahnstr. 15- 17
41569 Rommerskirchen
netto-online.de

REWE Herbel OHG
Venloer Str. 2
41569 Rommerskirchen
rewe.de

TAKKO Holding GmbH
Mariannenpark 12a
41569 Rommerskirchen
takko.com

Vicu Marit
Total Tankstation
Venloer Str. 46
41569 Rommerskirchen
total.de

Vinhoteca Portugal e.K.
Acacio Coelho Duarte
Otto-Hahn-Str. 1
41569 Rommerskirchen
vinhoteca.de

Schwalmtal

Aldi SE & Co. KG
Industriestr. 3
41366 Schwalmtal
aldi-sued.de

Baumarkt Klinkhammer GmbH & Co. KG
Siemensstr. 1- 3
41366 Schwalmtal
profibaumarkt-schwalmtal.de

Deichmann SE
Siemensstr. 2
41366 Schwalmtal
corpsite.deichmann.com

HIT Handelsgruppe GmbH & Co. KG
Siemensstr. 1
41366 Schwalmtal
hit.de

KIK Textilien und Non-Food GmbH
Industriestr. 1
41366 Schwalmtal
kik.de

Norma Lebensmittelfilialbetrieb Stiftung & Co. KG
Hauptstr. 38
41366 Schwalmtal
norma-online.de

REWE Stücken OHG
Hauptstr. 38
41366 Schwalmtal
rewe.de

Sebastian Steffen
EDEKA Markt
Häsenberg 1
41366 Schwalmtal
edeka.de

Tönisvorst

Aldi SE & Co. KG
Mühlenstr. 135
47918 Tönisvorst
aldi-sued.de

Aldi SE & Co. KG
Höhenhöfe 33
47918 Tönisvorst
aldi-sued.de

Dänisches Bettenlager GmbH & Co. KG
Höhenhöfe 25
47918 Tönisvorst
daenischesbettenlager.de

Deichmann SE
Höhenhöfe 15
47918 Tönisvorst
corpsite.deichmann.com

Faysal Barlak
Hochstr. 34
47918 Tönisvorst

KIK Textilien und Non-Food GmbH
Alter Graben 45
47918 Tönisvorst
kik.de

KODI Diskontläden GmbH
Hochstr. 33- 35
47918 Tönisvorst
kodi.de

Nabaz Ameen
Höhenhöfe 19
47918 Tönisvorst

Netto Marken-Discount AG & Co. KG
Vorster Str. 220
47918 Tönisvorst
netto-online.de

real GmbH
Höhenhöfe 19
47918 Tönisvorst
real.de

REWE Beatrix Heynckes OHG
Kempener Str. 11- 13
47918 Tönisvorst
rewe.de

TAKKO Holding GmbH
Höhenhöfe 13
47918 Tönisvorst
takko.com

Viersen

AGIS Industrie Service GmbH & Co. KG
Schiefbahner Str. 14
41748 Viersen
agis-germany.com

Aldi SE & Co. KG
Süchtelner Str. 179
41747 Viersen
aldi-sued.de

Aldi SE & Co. KG
Freiheitsstr. 256
41747 Viersen
aldi-sued.de

Aldi SE & Co. KG
Viersener Str. 103
41751 Viersen
aldi-sued.de

Aldi SE & Co. KG
Grefrather Str. 69
41749 Viersen
aldi-sued.de

Ali Taskir
Kamps Backshop
Bruchweg 27
41751 Viersen
kamps.de

Aydogan Karabulut
Hauptstr. 140
41747 Viersen
ayka-shop.de

Ayhan Oruc
Ernst-Moritz-Arndt-Str. 18
41747 Viersen

Bekir Sitki Rüzgar
Telekommunikation - Handel
Hochstr. 53
41749 Viersen

CENTERSHOP Korn Vertriebs GmbH & Co. KG
Tilburger Str. 4A
41751 Viersen
centershop.de

Dänisches Bettenlager GmbH & Co. KG
Ernst-Moritz-Arndt-Str. 18
41747 Viersen
daenischesbettenlager.de

Deichmann SE
Löhstr. 21
41747 Viersen
corpsite.deichmann.com

Deniz Metin
Rathausmarkt 111
41747 Viersen

Dirk Rossmann GmbH
Hauptstr. 23- 27
41747 Viersen
rossmann.de

expert Gröblinghoff GmbH
Rathausmarkt 111
41747 Viersen
expert.de

Fressnapf Vertrieb Nord/West GmbH
Ernst-Moritz-Arndt-Str. 18
41747 Viersen
fressnapf.de

Jeans Fritz
Handelsgesellschaft für Mode mbH
Hauptstr. 24- 26
41747 Viersen
jeans-fritz.de

Johannes Wilhelm
Classen Juwelier
Hauptstr. 119
41747 Viersen
juwelier-classen.de

Kaufland Vertrieb ZETA GmbH & Co. KG
Bruchweg 27
41751 Viersen
kaufland.de

KIK Textilien und Non-Food GmbH
Löhstr. 8
41747 Viersen
kik.de

KIK Textilien und Non-Food GmbH
Bruchweg 27
41751 Viersen
kik.de

Lidl Vertriebs-GmbH & Co. KG
Tönisvorster Str. 65
41749 Viersen
lidl.de

Lidl Vertriebs-GmbH & Co. KG
Heiligenstr. 1
41751 Viersen
lidl.de

Mahmut Ciritci
i STORE Viersen
Hauptstr. 5-9
41747 Viersen

Michael Borgmann
Dülkener Str. 8-12
41747 Viersen
intersport.de

Michael Eichstädt
Hauptstr. 61
41747 Viersen
blumeninsel-online.de

Nanu Nana
Gesellschaft zum Vertrieb von Geschenkartikeln mbH & Co. KG
Hauptstr. 47
41747 Viersen
nanu-nana.de

Netto Marken-Discount AG & Co. KG
Brabanter Str. 174
41751 Viersen
netto-online.de

Netto Marken-Discount AG & Co. KG
Rheindahlener Str. 57
41751 Viersen
netto-online.de

Netto Marken-Discount AG & Co. KG
Hauptstr. 132
41747 Viersen
netto-online.de

Norma Lebensmittelfilialbetrieb Stiftung & Co. KG
Venloer Str. 87
41751 Viersen
norma-online.de

OBI GmbH & Co. Deutschland KG
Kölnische Str. 30
41747 Viersen
obi.de

Popken Fashion GmbH
Petersstr. 2
41747 Viersen
ullapopken.de

real GmbH
Kanalstr. 51- 55
41748 Viersen
real.de

REWE Heribert Alschbach oHG
Heidweg 42
41749 Viersen
rewe.de

Sanitätshaus Lettermann GmbH
Helmholtzstr. 27
41747 Viersen
lettermann.de

SBH West GmbH
Helmholtzstr. 27
41747 Viersen
stiftung-bildung-handwerk.de

SPORT-PERGENS
Klaus Fleßers
Hormesfeld 14
41748 Viersen

Stadt-Parfümerie Pieper GmbH
Parfümerie International
Hauptstr. 71
41747 Viersen
pieper.de

Stefan Alfred Schiebler
Freiheitsstr. 207
41747 Viersen
jet-tankstellen.de

TAKKO Holding GmbH
Hauptstr. 23- 27
41747 Viersen
takko.com

TCHIBO GmbH
Hauptstr. 59
41747 Viersen
tchibo.de

tedox KG
Bahnhofstr. 55
41747 Viersen
tedox.de

Trendwerk GmbH & Co.KG
Freiheitsstr. 260
41747 Viersen
trendwerk-moebel.de

Trinkgut Getränke-einzelhandel GmbH
Viersener Str. 101
41751 Viersen
trinkgut.de

Trinkgut Getränke-einzelhandel GmbH
Freiheitsstr. 252- 254
41747 Viersen
trinkgut.de

Zielke KG
Westgraben 5- 7
41751 Viersen
edeka-zielke.de

Zielke KG
Lütticher Str. 1
41748 Viersen
edeka-zielke.de

Willich

Aldi SE & Co. KG
Jakob-Krebs-Str. 122
47877 Willich
aldi-sued.de

Aldi SE & Co. KG
Langebendstr. 2
47877 Willich
aldi-sued.de

Aldi SE & Co. KG
Stahlwerk Becker 15
47877 Willich
aldi-sued.de

Dänisches Bettenlager GmbH & Co. KG
Friedrichstr. 27
47877 Willich
daenischesbettenlager.de

Deichmann SE
Brauereistr. 4
47877 Willich
corpsite.deichmann.com

Fressnapf Vertrieb Nord/West GmbH
Stahlwerk Becker 17
47877 Willich
fressnapf.de

Lidl Vertriebs-GmbH & Co. KG
Zum Güterbahnhof 6
47877 Willich
lidl.de

Martina Keil
Edeka Markt
Linsellesstr. 30
47877 Willich
edeka-keil.de

Netto Marken-Discount AG & Co. KG
De-Mülder-Gasse 1
47877 Willich
netto-online.de

Netto Marken-Discount AG & Co. KG
Linsellesstr. 136
47877 Willich
netto-online.de

Norma Lebensmittelfilialbetrieb Stiftung & Co. KG
Bahnstr. 50- 54
47877 Willich
norma-online.de

REWE Markt GmbH
Brauereistr. 23
47877 Willich
rewe.de

Schnellkauf Handelsgesellschaft mbH
Rothweg 3b
47877 Willich
verbund.edeka

Stefan Michels
Gladbacher Str. 17
47877 Willich

TAKKO Holding GmbH
Brauereistr. 8
47877 Willich
takko.com

Wolfgang Graf
Jet-Tankstelle
Hanns-Martin-Schleyer-Str. 2
47877 Willich
jet-tankstellen.de

Zielke KG
Bahnstr. 93
47877 Willich
edeka-zielke.de

Verkaufshilfe

Dormagen

Knell GmbH
Heerstr. 9-11
41542 Dormagen
edeka.de

Korschenbroich

REWE-Supermarkt Hannen OHG
Robert-Bosch-Str. 4
41352 Korschenbroich
rewe.de

Krefeld

SiNN GmbH
Hochstr. 89- 97
47798 Krefeld
sinn.com

Mönchengladbach

CENTERSHOP Korn Vertriebs GmbH & Co. KG
Rudolfstr. 41a
41068 Mönchengladbach
centershop.de

Neuss

Deichmann SE
Niederstr. 56
41460 Neuss
corpsite.deichmann.com

Viersen

Michael Eichstädt
Hauptstr. 61
41747 Viersen
blumeninsel-online.de

Werkfeuerwehrmann/-frau

Grevenbroich

Hydro Aluminium Rolled Products GmbH
Aluminiumstr. 1
41515 Grevenbroich
hydro.com

Werkstoffprüfer/-in Fachrichtung: Kunststofftechnik

Krefeld

UL International Germany GmbH
Rheinuferstr. 7- 9
Gebäude R 33
47829 Krefeld
ulttc.com

Mönchengladbach

imat-uve gmbh
Krefelder Str. 679- 691
41066 Mönchengladbach
imat-uve.de

Werkstoffprüfer/-in Fachrichtung: Metalltechnik

Krefeld

Deutsche Edelstahlwerke Specialty Steel GmbH & Co. KG
Oberschlesienstr. 16
47807 Krefeld
dew-stahl.com

Presswerk Krefeld GmbH & Co. KG
Idastr. 60
47809 Krefeld
pwk-automotive.com

Mönchengladbach

imat-uve gmbh
Krefelder Str. 679- 691
41066 Mönchengladbach
imat-uve.de

Neuss

ALUMINIUM NORF GmbH
Koblenzer Str. 120
41468 Neuss
alunorf.de

Werkstoffprüfer/-in

Fachrichtung: Wärmebehandlungstechnik

Krefeld

Presswerk Krefeld
GmbH & Co. KG
Idastr. 60
47809 Krefeld
pwk-automotive.com

Werkzeugmechaniker/-in

Einsatzgebiet: Formentechnik

Grevenbroich

BLAU Kunststofftechnik
Zweigniederlassung der
MAGNA STEYR Fuel
Systems GmbH
Industriestr. 23Gebäude B
41516 Grevenbroich
magna.com

Viersen

OTTO FUCHS Dülken
GmbH & Co. KG
Heiligenstr. 70
41751 Viersen
otto-fuchs-duelken.de

Willich

Saint-Gobain Performance
Plastics Pampus GmbH
Am Nordkanal 37
47877 Willich
saint-gobain.de

Werkzeugmechaniker/-in

Einsatzgebiet: Stanztechnik

Brüggen

3D-Zerspanungstechnik
GmbH
Christenfeld 24d
41379 Brüggen
3d-zerspanungstechnik.de

Krefeld

Kremo Werke Hermanns
GmbH & Co. KG
Blumentalstr. 141/ 145
47798 Krefeld
kremo-werke.de

Wirtz Werkzeugbau GmbH
Breuershofstr. 19
47807 Krefeld
wirtz-werkzeugbau.de

Nettetal

Lueb & Schumacher
GmbH & Co. KG
An der Landwehr 11- 13
41334 Nettetal
lueb-schumacher.de

Neuss

Pierburg GmbH
Industriestr. 43
Werk Niederrhein
41460 Neuss
rheinmetall-automotive.com

Viersen

KraussMaffei
Technologies GmbH
Heiligenstr. 75
41751 Viersen
kraussmaffei.com

Willich

Saint-Gobain Performance
Plastics Pampus GmbH
Am Nordkanal 37
47877 Willich
saint-gobain.de

Zerspanungsmechaniker/-in

Einsatzgebiet: Drehmaschinensysteme

Dormagen

B. Hilfrich GmbH & Co. KG
Siemensstr. 16
41542 Dormagen
hilfrich-hydraulik.de

Herbert Josef Effertz
Sachtlebenstr. 26
41541 Dormagen
kbveffertz.de

TECTRION GmbH
c/o Currenta GmbH &
Co. OHG
41539 Dormagen
tectrion.de

Grefrath

Otto Engineering GmbH
Umstr. 6
47929 Grefrath
otto-e.de

Grevenbroich

BWS Technologie GmbH
Nordstr. 41
41515 Grevenbroich
bws-technologie.de

IK Industry International
GmbH & Co. KG
Am Schellberg 26
41516 Grevenbroich
ik-industry.de

Kaarst

RUDOLF NIEBERDING
GMBH
Justus-Liebig-Str. 6- 8
41564 Kaarst
nieberding.de

Kempen

LTS-Fertigungstechnik OHG
St. Huberter Str. 69a
47906 Kempen
ltsft.de

Meuser Maschinenbau
GmbH & Co. KG
Lötschenweg 8
47906 Kempen
meuser-maschinenbau.de

Pfeiffer Chemie-
Armaturenbau GmbH
Hooghe Weg 41
47906 Kempen
pfeiffer-armaturen.com

Richter Chemie-Technik
GmbH
Otto-Schott-Str. 2
47906 Kempen
richter-ct.com

Weber CNC-Bearbeitung
GmbH & Co. KG
Am Selder 51
47906 Kempen
weber-cnc-bearbeitung.de

Korschenbroich

Sempell GmbH
Werner-von-Siemens-
Str. 11
41352 Korschenbroich
emerson.com

Krefeld

Alberdingk Boley GmbH
Düsseldorfer Str. 53
47829 Krefeld
alberdingk-boley.de

ANDRITZ Küsters GmbH
Eduard-Küsters-Str. 1
47805 Krefeld
andritz.com

Andritz Separation GmbH
Eduard-Küsters-Str. 1
47805 Krefeld
andritz.com

Cargill Deutschland GmbH
Cerestarstr. 2
47809 Krefeld
cargill.de

Deutsche Edelstahlwerke
Specialty Steel GmbH &
Co. KG
Oberschlesienstr. 16
47807 Krefeld
dew-stahl.com

HEIN, LEHMANN GmbH
Alte Untergath 40
47805 Krefeld
heinlehmann.de

MEK GmbH
Kleineweferstr. 1
Eingang 3
47803 Krefeld
bz-mek.de

Outokumpu Nirosta GmbH
Oberschlesienstr. 16
47807 Krefeld
outokumpu.com

Saurer Technologies
GmbH & Co. KG
Twisting Solutions
Weeserweg 60
47804 Krefeld
saurer.com

SCHMOLZ + BICKENBACH
GUSS GmbH
Hülser Str. 810
47803 Krefeld
sbguss.de

Siempelkamp
Maschinenfabrik GmbH
Siempelkampstr. 75
47803 Krefeld
siempelkamp.com

TECTRION GmbH
c/o Currenta GmbH &
Co. OHG
Rheinuferstr. 7
47829 Krefeld
tectrion.de

Wilhelm Schulz GmbH
Kuhleshütte 111
47809 Krefeld
pccenergy.com

Meerbusch

Bender-Esser GmbH
In der Loh 36
40668 Meerbusch
bender-esser.de

Rhein - Getriebe GmbH
Grünstr. 34
40667 Meerbusch
rheingetriebe.com

Mönchengladbach

AV Ausbildungsverbund
Mönchengladbach GmbH
Landgrafenstr. 45
41069 Mönchengladbach

Capricorn Automotive
GmbH
Krefelder Str. 320
41066 Mönchengladbach
capricorngroup.net

CDL Präzisionstechnik GmbH
Landgrafenstr. 45
41069 Mönchengladbach
cdl-technik.de

Dieckmann Gesellschaft
für Spezialantriebe mbH
Hehner Str. 107f
41069 Mönchengladbach
dieckmann-spezialantriebe.de

Dr. Hahn GmbH & Co. KG.
Trompeterallee 162- 170
41189 Mönchengladbach
dr-hahn.eu

FBS Maschinenbau und
-bearbeitung GmbH
Hocksteiner Weg 30
41189 Mönchengladbach
fbs-maschinenbau.de

IBG Monforts GmbH & Co.
Hanns-Martin-Schleyer-
Str. 2
41199 Mönchengladbach
ibg-monforts.com

Pollrich GmbH
Neusser Str. 172
41065 Mönchengladbach
pollrich.com

Textechno Herbert Stein
GmbH & Co. KG
Dohrweg 65
41066 Mönchengladbach
textechno.com

Trützschler GmbH & Co. KG
Duvenstr. 82- 92
41199 Mönchengladbach
truetzschler.de

UNGRICHT GmbH &
Co. KG
Karstr. 90
41068 Mönchengladbach

Nettetal

Jörg Dirks
Am Rennplatz 9
41334 Nettetal
dirks-zerspanungstechnik.de

Josef L. Rameckers
Maschinenfabrik
GmbH & Co. KG
Berger Feld 3- 5
41334 Nettetal
rameckers.de

NIKO Nahrungsmittel-Maschinen GmbH & Co. KG
Wevelinghoven 28
41334 Nettetal
niko.de

Neuss

Hager & Meisinger GmbH
Hansemannstr. 10
41468 Neuss
meisinger.de

Max Mothes GmbH
Fuggerstr. 7- 9
41468 Neuss
maxmothes.com

Pierburg GmbH
Industriestr. 43
Werk Niederrhein
41460 Neuss
rheinmetall-automotive.com

Auszubildende für das Jahr 2021

Du hast Interesse an einer soliden Berufsausbildung und willst in Deinem Beruf etwas bewegen? Dann findest Du bei ARCA den richtigen Berufseinstieg.

Zerspanungsmechaniker/in Einsatzgebiet Drehmaschinensysteme

Die vielseitige Aufgabe von Zerspanungsmechanikern/innen besteht darin, präzise Konstruktionsteile herzustellen. In der Grundausbildung wird die Bearbeitung von Werkstoffen, z. B. mit Feilen und Sägen, erlernt. Bei der maschinellen Fertigung an Drehmaschinen sind oft hundertstel Millimeter entscheidend, daher werden oft computergesteuerte Maschinen eingesetzt. Das Erlernen der Computertechnologie an sogenannten „CNC-Maschinen" ist ein Bestandteil der Ausbildung.

Industriemechaniker/in Einsatzgebiet Maschinen- und Anlagenbau

Industriemechaniker/innen montieren Bauteile nach Arbeitsplänen und technischen Zeichnungen zu äußerst präzise funktionierenden Geräten. Die fertig montierten Einheiten werden an Prüfständen auf ihre Funktion hin getestet und die Ergebnisse in Prüfprotokollen dokumentiert. Außerdem warten und reparieren sie Werkzeuge und Maschinen.

Wähle den richtigen Start mit einer fundierten Ausbildung in einem innovativen Unternehmen, das Dir einen sicheren Arbeitsplatz mit langfristiger Perspektive bietet!

ARCA VENTILE

Ausbildungsdauer: 3,5 Jahre
Schulabschluss: guter Hauptschulabschluss, mittlere Reife
Ausbildungsort: Tönisvorst

ARCA Regler GmbH
Personalabteilung • Postfach 2120 • D-47913 Tönisvorst
Tel. 02156 / 7709-0 • Fax: 02156 / 7709-55 • personal@arca-valve.com

Ruhfus Systemhydraulik
GmbH
Büdericher Str. 7
41460 Neuss
ruhfus.com

S I M P E X
Hydraulik GmbH
Im Taubental 29
41468 Neuss
simpex-hydraulik.de

Schierle Stahlrohre
GmbH & Co. KG
Blindeisenweg 9
41468 Neuss
schierle.de

Schwalmtal

Klaus Bongartz
GmbH & Co. KG
Galgheide 3
41366 Schwalmtal
bongartz-metall.de

Wichmann CNC
Zerspanungstechnik GmbH
Dülkener Str. 181
41366 Schwalmtal
wichmann-cnc.de

Tönisvorst

ARCA-Regler GmbH
Kempener Str. 18
47918 Tönisvorst
arca-valve.com

Hans-Peter Hages
Lenenweg 32
47918 Tönisvorst
hphages.de

Willi Kurt Gebhardt
Tackweg 23
47918 Tönisvorst

Viersen

Dietermann
GmbH & Co. KG
Chemiestr. 1- 3
41751 Viersen
dietermann-guss.de

GEVA Metallbearbeitung
GmbH
Viktoriastr. 10
41747 Viersen
geva-metall.de

OTTO FUCHS Dülken
GmbH & Co. KG
Heiligenstr. 70
41751 Viersen
otto-fuchs-duelken.de

Syntegon Technology
GmbH
Kölnische Str. 1- 3
41747 Viersen
syntegon.com

Willich

WPS Werkzeug Präzisions
Schleiferei GmbH
Siemensring 98
47877 Willich
wps-willich.de

Zerspanungsmechaniker/-in

Einsatzgebiet: Fräsmaschinensysteme

Brüggen

3D-Zerspanungstechnik
GmbH
Christenfeld 24d
41379 Brüggen
3d-zerspanungstechnik.de

Dormagen

B. Hilfrich GmbH & Co. KG
Siemensstr. 16
41542 Dormagen
hilfrich-hydraulik.de

Herbert Josef Effertz
Sachtlebenstr. 26
41541 Dormagen
kbveffertz.de

Grefrath

Heinrich Derix
Betriebsgesellschaft mbH
Auf dem Feldchen 9
47929 Grefrath
derix.biz

Otto Engineering GmbH
Umstr. 6
47929 Grefrath
otto-e.de

Grevenbroich

BWS Technologie GmbH
Nordstr. 41
41515 Grevenbroich
bws-technologie.de

Hydro Aluminium Rolled
Products GmbH
Aluminiumstr. 1
41515 Grevenbroich

IK Industry International
GmbH & Co. KG
Am Schellberg 26
41516 Grevenbroich
ik-industry.de

Kempen

Dr. Mauer Werkzeugfabrik
GmbH
Hooghe Weg 16
47906 Kempen
mauer-werkzeugfabrik.de

LTS-Fertigungstechnik OHG
St. Huberter Str. 69a
47906 Kempen
ltsft.de

Meuser Maschinenbau
GmbH & Co. KG
Lötschenweg 8
47906 Kempen
meuser-maschinenbau.de

Pfeiffer Chemie-
Armaturenbau GmbH
Hooghe Weg 41
47906 Kempen
pfeiffer-armaturen.com

Weber CNC-Bearbeitung
GmbH & Co. KG
Am Selder 51
47906 Kempen
weber-cnc-bearbeitung.de

Krefeld

Alberdingk Boley GmbH
Düsseldorfer Str. 53
47829 Krefeld
alberdingk-boley.de

ANDRITZ Küsters GmbH
Eduard-Küsters-Str. 1
47805 Krefeld
andritz.com

Andritz Separation GmbH
Eduard-Küsters-Str. 1
47805 Krefeld
andritz.com

Cargill Deutschland GmbH
Cerestarstr. 2
47809 Krefeld
cargill.de

HEIN, LEHMANN GmbH
Alte Untergath 40
47805 Krefeld
heinlehmann.de

MEK GmbH
Kleineweferstr. 1
Eingang 3
47803 Krefeld
bz-mek.de

RÖHR + STOLBERG GMBH
Bruchfeld 52
47809 Krefeld
roehr-stolberg.de

Saurer Technologies
GmbH & Co. KG
Twisting Solutions
Weeserweg 60
47804 Krefeld
saurer.com

Siempelkamp
Maschinenfabrik GmbH
Siempelkampstr. 75
47803 Krefeld
siempelkamp.com

Wilhelm Schulz GmbH
Kuhleshütte 111
47809 Krefeld
pccenergy.com

Wirtz Werkzeugbau GmbH
Breuershofstr. 19
47807 Krefeld
wirtz-werkzeugbau.de

Meerbusch

Rhein - Getriebe GmbH
Grünstr. 34
40667 Meerbusch
rheingetriebe.com

Mönchengladbach

AV Ausbildungsverbund
Mönchengladbach GmbH
Landgrafenstr. 45
41069 Mönchengladbach

Capricorn Automotive
GmbH
Krefelder Str. 320
41066 Mönchengladbach
capricorngroup.net

CONTEX Hartmetall
Verschleißtechnik GmbH
Krefelder Str. 676
41066 Mönchengladbach
contex-gmbh.de

Dr. Hahn GmbH & Co. KG.
Trompeterallee 162- 170
41189 Mönchengladbach
dr-hahn.eu

Dürselen GmbH & Co.KG
Oppelner Str. 33
41199 Mönchengladbach
duerselen.de

FBS Maschinenbau und
-bearbeitung GmbH
Hocksteiner Weg 30
41189 Mönchengladbach
fbs-maschinenbau.de

IBG Monforts GmbH & Co.
Hanns-Martin-Schleyer-
Str. 2
41199 Mönchengladbach
ibg-monforts.com

Kettec GmbH
Erkelenzer Str. 30
41179 Mönchengladbach
kettec.de

SMS group GmbH
Ohlerkirchweg 66
41069 Mönchengladbach

Starrag Technology GmbH
Hugo-Junkers-Str. 12- 32
41236 Mönchengladbach
starrag.com

Textechno Herbert Stein
GmbH & Co. KG
Dohrweg 65
41066 Mönchengladbach
textechno.com

Nettetal

HC GmbH Helmut Clemens
Berger Feld 14
41334 Nettetal
hc-metall.de

NIKO Nahrungsmittel-
Maschinen GmbH &
Co. KG
Wevelinghoven 28
41334 Nettetal
niko.de

Neuss

Konrad Seidler
Maschinenbau-Werkzeug-
maschinen GmbH
Röckrather Weg 2
41472 Neuss
konradseidler.de

Korali GmbH
Kreitzweg 45
41472 Neuss
korali.com

Maschinenfabrik Reinartz
GmbH & Co. KG
Industriestr. 14
41460 Neuss
reinartz.de

MAYKO Werkzeugbau
GmbH
Mainstr. 85Halle 15
41469 Neuss
mayko-gmbh.de

Pierburg GmbH
Industriestr. 43
Werk Niederrhein
41460 Neuss
rheinmetall-automotive.com

Ruhfus Systemhydraulik
GmbH
Büdericher Str. 7
41460 Neuss
ruhfus.com

Niederkrüchten

Marita Wilms
An der Beek 255
41372 Niederkrüchten
3dcnc.de

Schwalmtal

QTM Service GmbH
Vogelsrather Weg 53
41366 Schwalmtal
qtmgmbh.net

Wichmann CNC
Zerspanungstechnik GmbH
Dülkener Str. 181
41366 Schwalmtal
wichmann-cnc.de

Tönisvorst

Hans-Peter Hages
Lenenweg 32
47918 Tönisvorst
hphages.de

Willi Kurt Gebhardt
Tackweg 23
47918 Tönisvorst

Viersen

Dietermann
GmbH & Co. KG
Chemiestr. 1- 3
41751 Viersen
dietermann-guss.de

GEVA Metallbearbeitung
GmbH
Viktoriastr. 10
41747 Viersen
geva-metall.de

OTTO FUCHS Dülken
GmbH & Co. KG
Heiligenstr. 70
41751 Viersen
otto-fuchs-duelken.de

Theven Zerspanungstech-
nik GmbH
Friedhofsallee 24
41751 Viersen

Willich

alimex GmbH
Precision in Aluminium
Karl-Arnold-Str. 14-16
47877 Willich
alimex.de

Jongen Werkzeugtechnik
GmbH
Siemensring 11
47877 Willich
jongen.de

Motrac Hydraulik GmbH
Siemensring 87
47877 Willich
imav-hydraulik.com

WPS Werkzeug Präzisions
Schleiferei GmbH
Siemensring 98
47877 Willich
wps-willich.de

Zerspanungsmechaniker/-in

Einsatzgebiet: Schleifmaschinensysteme

Krefeld

Wirtz Werkzeugbau GmbH
Breuershofstr. 19
47807 Krefeld
wirtz-werkzeugbau.de

Willich

FRAISA GmbH
Präszisionswerkzeuge
Hanns-Martin-Schleyer-
Str. 15b
47877 Willich
fraisa.com

WPS Werkzeug Präzisions
Schleiferei GmbH
Siemensring 98
47877 Willich
wps-willich.de

Zweiradmechatroniker/-in

Fachrichtung: Fahrradtechnik

Krefeld

IMBSE GmbH
Blumentalstr. 108
47798 Krefeld
imbse-gmbh.de

Reha-Team West -
Rehabilitationstechnik am
Menschen GmbH & Co. KG
Mevissenstr. 64a
47803 Krefeld
reha-team-west.de

Thomas Weyers
Tim Weyers
Bockumer Platz 5/5a
47800 Krefeld
radsport-weyers.de

Mönchengladbach

Georg Bockers
Fahrradladen
Süchtelner Str. 30
41066 Mönchengladbach
georgs-fahrradladen.de

Nettetal

Stella Bikes GmbH
Im Windfang 4
41334 Nettetal
stellabikes.de

Neuss

Arno Gummich
Maternus Honnen
Kölner Str. 444
41468 Neuss
arnos-bikestore.de

Birkenstock GmbH
Moselstr. 15
41464 Neuss
birkenstock.com

Viersen

Michael Guido Steincke
Tönisvorster Str. 39
41749 Viersen
steinckes-radmarkt.de

Willich

Christian Schumacher
Siemensring 73
47877 Willich
liegeradbau.de

BERUFSKOLLEGS

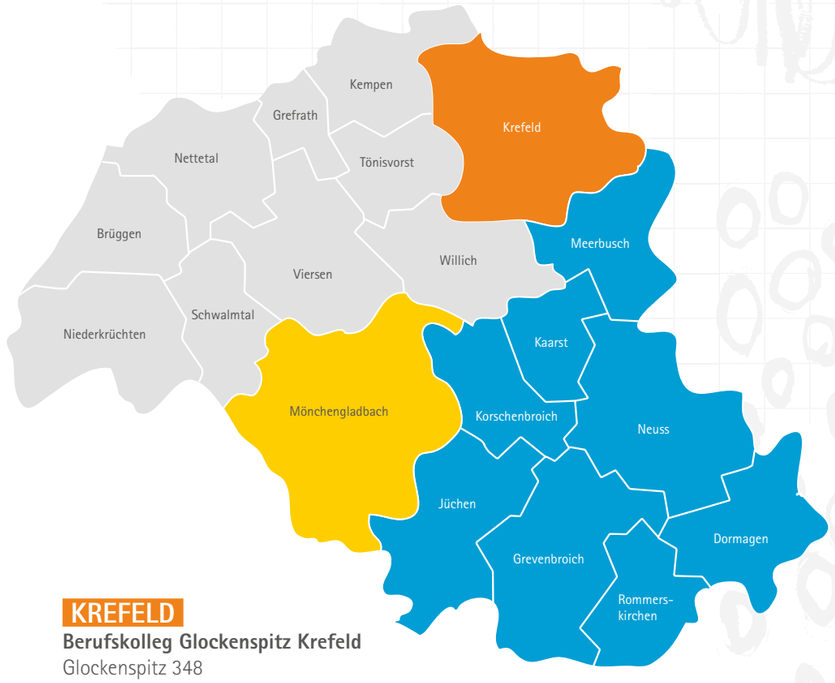

KREIS VIERSEN

Rhein-Maas Berufskolleg
Kleinbahnstr. 61
47906 Kempen
0 21 52 1 46 70
rmbk.de
sekretariat@rmbk.eu

Berufskolleg Viersen
Heesstr. 95
41751 Viersen
0 21 62)9 54 97-0
berufskolleg-viersen.de
info@berufskolleg-viersen.de

MÖNCHENGLADBACH

Berufskolleg Platz der Republik für Technik und Medien
Platz der Republik 1
41065 Mönchengladbach
0 21 61 49 16-0
bk-tm.de
info@bk-tm.de

Berufskolleg Rheydt-Mülfort für Technik
Mülgaustr. 361
41238 Mönchengladbach
0 21 66 9 19 94-0
bkft.de
info@bkft.de

Berufskolleg Rheydt-Mülfort für Wirtschaft und Verwaltung
Bruchstr. 58
41238 Mönchengladbach
0 21 66 91 79 20
berufskolleg.biz
info@berufskolleg.biz

Berufskolleg Volksgartenstraße für Wirtschaft und Verwaltung
Volksgartenstr. 124
41065 Mönchengladbach
0 21 61 49 39 3-0
bkvgs.de
info@berufskolleg-volksgartenstrasse.de

Maria-Lenssen-Berufskolleg
Werner-Gilles-Str. 20–32
41236 Mönchengladbach
0 21 66 6 28 77-0
maria-lenssen-berufskolleg.de
mlb@maria-lenssen-berufskolleg.de

KREFELD

Berufskolleg Glockenspitz Krefeld
Glockenspitz 348
47809 Krefeld
02151 55 9-0
glockenspitz.de
info@glockenspitz.de

Berufskolleg Kaufmannsschule
Neuer Weg 121
47803 Krefeld
0 21 51 76 58-0
kaufmannsschule.de
sekretariat@kaufmannsschule.de

Berufskolleg Uerdingen
Alte Krefelder Straße 93
47829 Krefeld
0 21 51 49 84 8-0
bkukr.de
info@bkukr.de

Berufskolleg Vera Beckers
Girmesgath 131
47803 Krefeld
0 21 51 6 23 38-0
bkvb.de
info@bkvb.de

RHEIN-KREIS NEUSS

Berufsbildungszentrum Dormagen Berufskolleg
Willy-Brandt-Platz 5
41539 Dormagen
0 21 33 24 74-0
bbz-dormagen.de
bbzdormagen@rhein-kreis-neuss.de

Berufsbildungszentrum des Kreises Neuss Berufskolleg
Bergheimer Str. 53
41515 Grevenbroich
0 21 81 69 07-0
bbz-gv.de
schulleitung@bbz-gv.de

Berufskolleg für Wirtschaft und Informatik des Rhein-Kreises Neuss
Weingartstraße 59–61
41464 Neuss
0 21 31 7 40 70
berufskolleg-neuss.de
post@berufskolleg-neuss.de

Kreis Neuss Berufskolleg für Technik und Informatik
Hammfelddamm 2
41460 Neuss
0 21 31 3 66 00
btineuss.de
bti.schuelerbuero@rhein-kreis-neuss.de

Industrie- und Handelskammer
Mittlerer Niederrhein

Impressum

Herausgeber:
Industrie- und Handelskammer
Mittlerer Niederrhein
Nordwall 39
47798 Krefeld

Ansprechpartner:
Joachim Nowak
Berufliche Bildung und Fachkräftesicherung
02161 241-117
Joachim.Nowak@mittlerer-niederrhein.ihk.de

Redaktion:
Innovation Bildung Fachkräfte
Daniela Perner
02161 241-110
Daniela.Perner@mittlerer-niederrhein.ihk.de

Joachim Nowak
02161 241-117
Joachim.Nowak@mittlerer-niederrhein.ihk.de

Gestaltung:
CGW GmbH, Willich

Bildnachweise:
Titel: luismolinero - stock.adobe.com | S. 3: Drobot Dean - stock.adobe.com | S. 4: IHK Mittlerer Niederrhein | S. 5: IHK Mittlerer Niederrhein | S. 6: stnazkul - stock.adobe.com | S. 7: IHK Mittlerer Niederrhein | S. 8: IHK Mittlerer Niederrhein, Markus Bormann Fotografie - stock.adobe.com | S. 9: Anne-Kathrin Pannen, dianagrytsku - stock.adobe.com | S. 10: Olaf Staschik | S. 11: contrast-werkstatt - stock.adobe.com | S. 12: Antonioguillem - stock.adobe.com | S. 13: Mike Fouque - stock.adobe.com | S. 14: tirachard - stock.adobe.com | S. 15: Drobot Dean - stock.adobe.com | S. 16: IHK Mittlerer Niederrhein | S. 17: jd-photodesign - stock.adobe.com | S. 20: bodnarphoto - stock.adobe.com | S. 27: REDPIXEL - stock.adobe.com | S. 32: littlewolf1989 - stock.adobe.com | S. 37: Vagengeim Elena - stock.adobe.com | S. 40: Robert Kneschke - stock.adobe.com | S. 48: auremar - stock.adobe.com | S. 53: Seventyfour - stock.adobe.com | S. 58: contrastwerkstatt - stock.adobe.com | S. 67: pikselstock - stock.adobe.com | S. 74: Kzenon - stock.adobe.com | S. 80: zephyr_p - stock.adobe.com | S. 85: Dan Race - stock.adobe.com | S. 90: hedgehog94 - stock.adobe.com | S. 95: Tim Aßmann - stock.adobe.com | S. 96: Leika production - stock.adobe.com | S. 106: peshkova - stock.adobe.com

Druck:
Zarbock Druck- und Verlagshaus GmbH & Co. KG, Frankfurt a. M.

Stand:
August 2020

Alle Rechte liegen beim Herausgeber. Ein Nachdruck – auch auszugsweise –
ist nur mit ausdrücklicher schriftlicher Genehmigung des Herausgebers gestattet.

Ihre IHK Mittlerer Niederrhein vor Ort

Nordwall 39
47798 Krefeld
02151 635-0
ihk@mittlerer-niederrhein.ihk.de

Bismarckstraße 109
41061 Mönchengladbach
02161 241-0
ihk@mittlerer-niederrhein.ihk.de

Friedrichstraße 40
41460 Neuss
02131 9268-0
ihk@mittlerer-niederrhein.ihk.de

mittlerer-niederrhein.ihk.de | /IHKMittlererNiederrhein | /IHKpresse | /ihk_mittlerer_niederrhein

Berufsausbildung 2021
Unsere Zukunft – nur mit Dir als:

- **Zerspanungsmechaniker** (m/w/d)
- **Industriemechaniker** (m/w/d)
- **Elektroniker** (m/w/d) für Betriebstechnik
- **Mechatroniker** (m/w/d)
- **Technischer Produktdesigner** (m/w/d)
- **Industriekaufmann** (m/w/d)
  mit Zusatzqualifikation Englisch
- **Fachinformatiker** (m/w/d)
  Fachrichtung Anwendungsentwicklung oder Systemintegration

Bester IHK-Ausbildungsbetrieb Mittlerer Niederrhein 2018

Duales Studium bei entsprechender Voraussetzung möglich.
Wir begrüßen ausdrücklich Bewerbungen von schwerbehinderten Menschen.

http://youtube.com/c/SMSAzubi
Instagram: azubis_sms_group

SMS group GmbH
Düsseldorf
Berufsbildung
Lisa Beermann
+49 211 881-4676

Mönchengladbach
Berufsbildung
Fee Ambaum
+49 2161 350-2036

SMS group
www.sms-group.com

WIR BILDEN AUS!
HEINRICH SCHMIDT
Gemeinsam in die Zukunft

Heinrich Schmidt GmbH & Co. KG
Personalabteilung
Duvenstr. 290-312
41238 Mönchengladbach
Sabine Haser
T 02166.9281401
sabine.haser@hs-holding.de

Wir sind an 27 Standorten in NRW vertreten und beschäftigen über 550 Mitarbeiter/innen, davon sind 80 Auszubildende. Wir gehören zu den besten Ausbildungsbetrieben. Für unsere herausragenden Leistungen in der Berufsausbildung sind wir mehrfach von der IHK ausgezeichnet worden.

Du willst dabei sein?

Dann bewirb Dich jetzt für das Ausbildungsjahr 2021 als

Kaufmann/-frau für Groß- und Außenhandelsmanagement

Unser Erfolg sind gute, motivierte Mitarbeiter, unsere gute Kundenbindung sowie die erstklassige Qualität unserer Produkte. Wir wollen weiter wachsen und das Bisherige sichern. Sei auch Du dabei und lasse Dich in unserem Team begrüßen!

Nun bist Du am Zug:
Schicke uns Deine Bewerbungsunterlagen – auch gerne per E-Mail. Hast Du Fragen, wir freuen uns über Deinen Anruf.

Besuche uns auch auf
www.facebook.com/HeinrichSchmidtAusbildung

Unsere Ausbildungsberufe 2021

Standort: Mönchengladbach

Man nehme die Leidenschaft, anderen Freude zu bereiten, und multipliziere es mit mehreren Tausend kreativen und engagierten Köpfen. Heraus kommt das Erfolgsprinzip von Europas führendem Fotoservice und Markenhersteller im Fotofinishing. Wir bei CEWE kreieren, produzieren und vertreiben ebenso einzigartige, wie persönliche Fotoprodukte. So bringen wir von unseren Standorten aus Kunden in ganz Europa zum Lächeln. Wir freuen uns dabei auf Ihre Unterstützung.

Medientechnologe Druck / Drucker *

In dieser handwerklichen Ausbildung arbeiten Sie im Kern von CEWE: unserer Produktion. Wie der Name schon sagt, sind Sie hierbei für das Drucken zuständig. Dabei lernen Sie von der Einrichtung der großen Druckmaschinen über die Aufbereitung der Druckdaten bis hin zur Steuerung und Überwachung des Druckprozesses alles, was unsere Fotoprodukte in Sachen Qualität so herausragend macht. Wir bilden Sie an modernsten Digitaldruckern aus, sodass Sie die Wünsche unserer Kunden nach einem persönlichen CEWE Produkt verwirklichen können.

Medientechnologe Druckverarbeitung / Buchbinder *

Sie sind handwerklich begabt und basteln gerne in Ihrer Freizeit? Dann ist dieser Beruf genau das richtige für Sie. In der Druckweiterverarbeitung falzen und binden Sie unser CEWE FOTOBUCH und viele weitere Produkte. Das machen Sie, indem Sie die jeweiligen Abläufe an den Maschinen planen und organisieren. Schon bald wissen Sie ganz genau, wie Sie unsere Geräte in Bewegung setzen müssen, um in der anschließenden Qualitätssicherung beste Ergebnisse in den Händen zu halten.

Industriekaufmann *

Jeden Tag die gleichen Aufgaben? In dieser Ausbildung können Sie das vergessen! Sie unterstützen alle kaufmännischen Abteilungen, wie das Marketing, den Vertrieb, die Buchhaltung, die Personalabteilung, den Einkauf, die Logistik und noch viele Weitere. Durch die Vielzahl an Abteilungen und verschiedensten Aufgaben und Projekten wird's nie langweilig!

Was wir Ihnen bieten können:

Auf Sie warten spannende Aufgaben, tolle Produkte, ein großer Gestaltungsspielraum für Ihre Ideen, eine freundliche Arbeitsatmosphäre und ein bemerkenswerter Teamgeist!

Wir freuen uns auf Ihre Bewerbung:

Fühlen Sie sich angesprochen und können sich vorstellen in dieser Position die Zukunft von CEWE mitzugestalten? Ihre Bewerbungsunterlagen können Sie uns ganz unkompliziert und schnell online unter **company.cewe.de/karriere** zur Verfügung stellen. Wir freuen uns, Sie kennen zu lernen!

Ihr Kontakt im Personalbereich ist:

Frau Sonja Eckert • 02166 853 122 • Erftstraße 40 • 41238 Mönchengladbach

---

*** Der Mensch zählt, nicht das Geschlecht.**
CEWE setzt auf Vielfalt, lehnt Diskriminierung ab und denkt nicht in Kategorien wie etwa Geschlecht, ethnische Herkunft, Religion, Behinderung, Alter oder sexuelle Identität.

cewe